

ΠΕΡΙΦΕΡΕΙΑ ΑΤΤΙΚΗΣ ΜΑΚΕΔΟΝΙΑΣ
ΠΕΡΙΦΕΡΕΙΑΚΗ ΕΝΟΤΗΤΑ ΚΟΖΑΝΗΣ
ΔΗΜΟΣ ΒΟΙΩΤ
ΚΤΗΜΑΤΙΚΗ ΠΕΡΙΟΧΗ ΑΓΓΕΡΙΝΟΥ

ΑΝΑΦΟΡΑ ΤΟΠΟΓΡΑΦΙΚΗΣ ΟΡΘΟΦΩΤΟΓΡΑΦΙΑΣ
Ο κτήσιος υποστηρικτής/ες
δηλώνει υπεύθυνα ότι τα για τον ανωτέρω αγροκτήμα/ων
δωκε/των μετρήσεων έχουν υποδειχθεί/ησαν
στο σχέδιο και είναι τα ορθά που αυτή υλοποιήθηκαν στο παρόν
τοπογραφικό σχέδιο/γραμμα.
Ο/Η κτησί/ες/ες

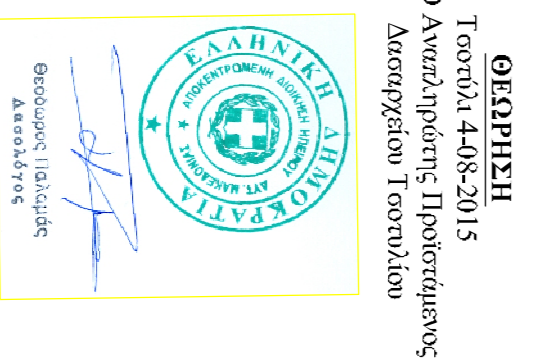

ΘΕΩΡΗΣΗ
Τοπολ. 4408-2015
Ο Αναρμόγιτος Ποσειδάσιος
Αναρμόγιτος Τοπολίας

Στοιχεία της παρ. 1 της 164/11.6.02/4408-2015 απόφασης της
Ζημιών της Υπηρεσίας και υποβάλλεται εν συνεχεία στην ΕΠΕΑΕΚ

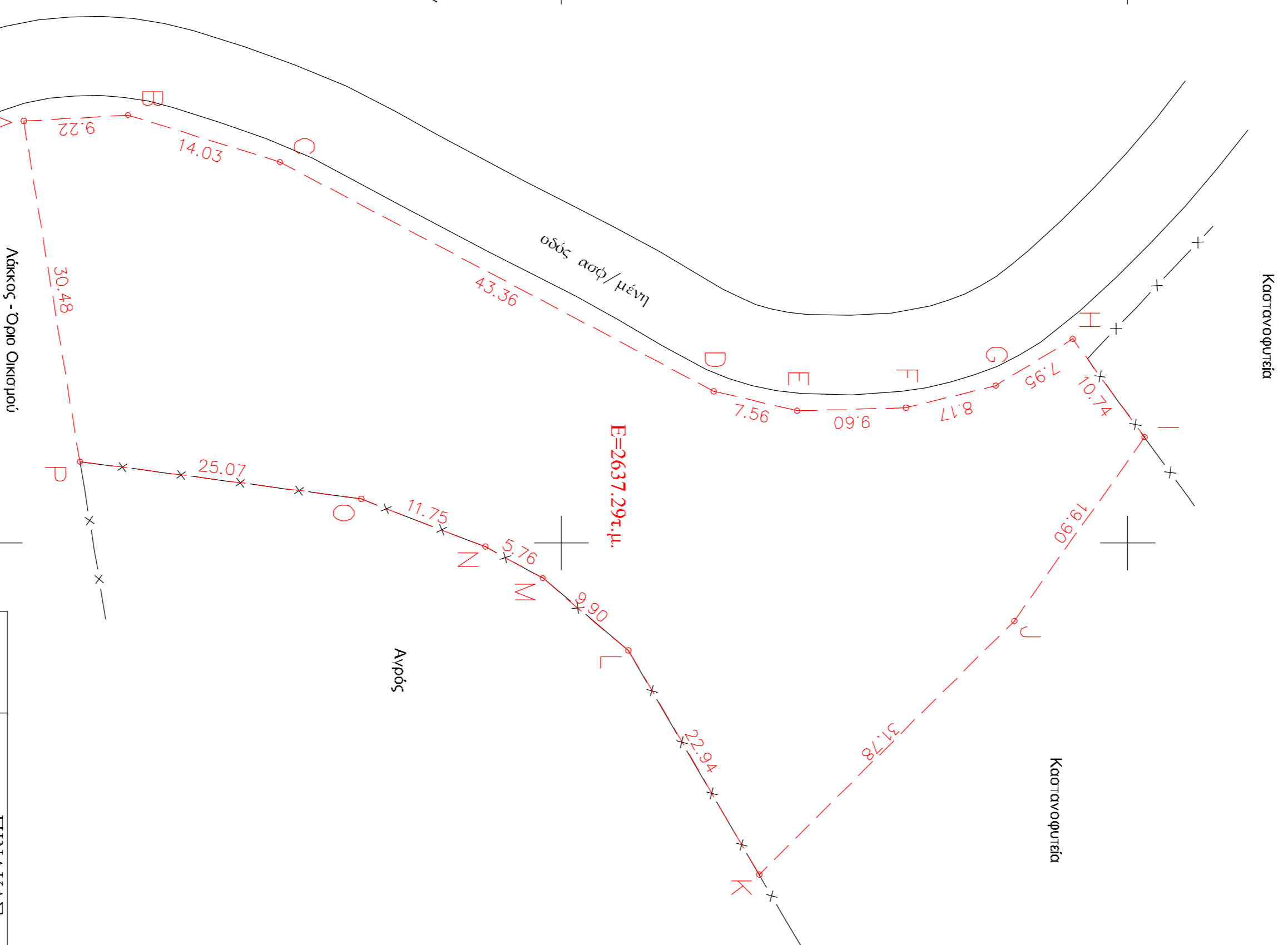

ΣΗΜΕΙΑ	ΠΙΝΑΚΑΣ ΣΥΝΤΕΤΑΓΜΕΝΩΝ	
α/α	X	Y
A	258362.72	4458402.51
B	258362.17	4458411.72
C	258366.32	4458425.12
D	258386.59	4458463.45
E	258388.32	4458470.81
F	258388.06	4458480.41
G	258386.07	4458488.33
H	258381.97	4458495.14
I	258390.65	4458501.48
J	258406.88	4458489.98
K	258429.30	4458467.45
L	258409.49	4458455.89
M	258403.11	4458448.32
N	258400.32	4458443.28
O	258396.11	4458432.31
P	258392.80	4458407.46

ΓΙΕΡΔΙΝΕΪ ΟΕ ΑΝΕΟΪΑ

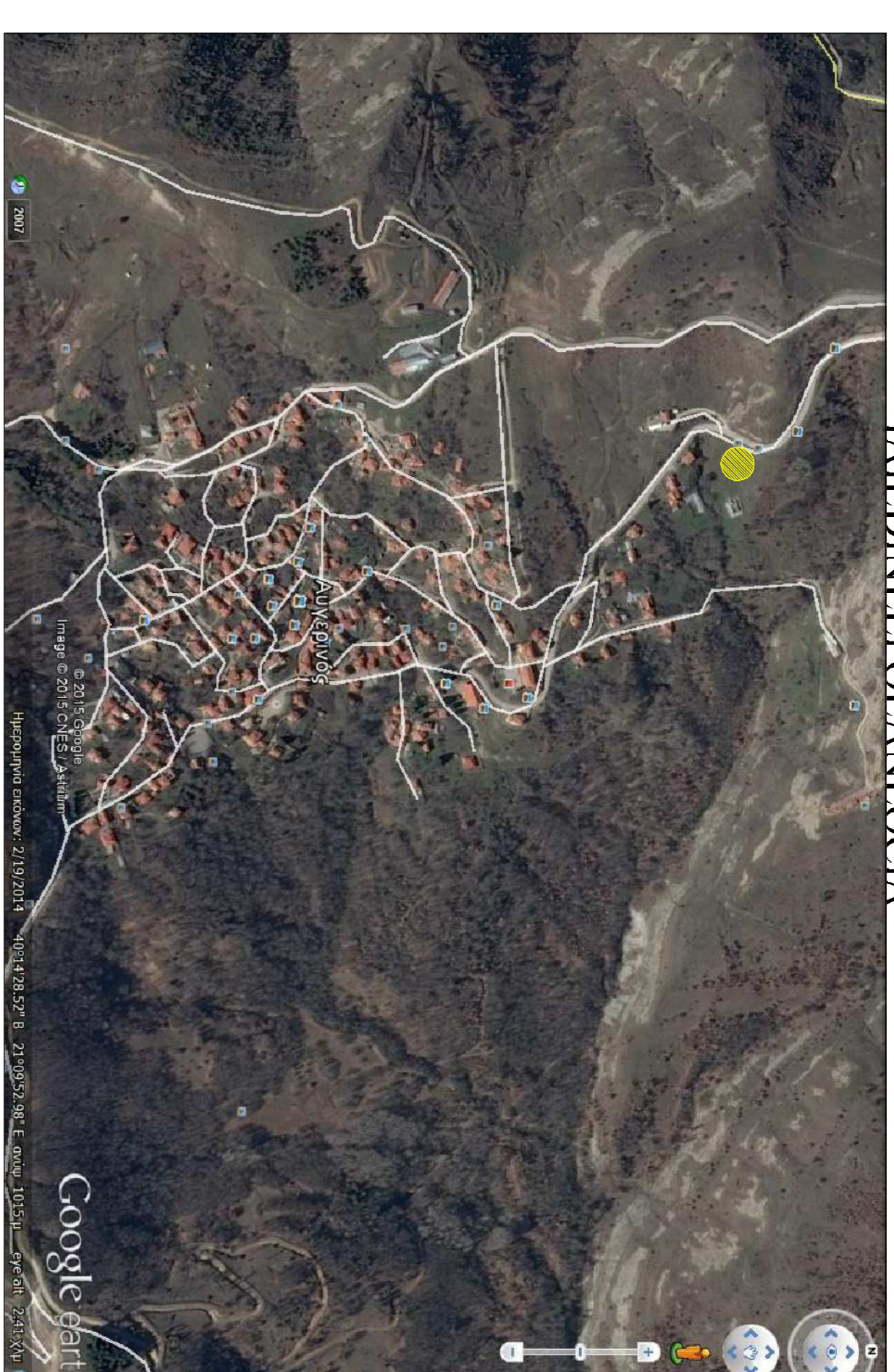

ΕΡΤΟΔΟΤΗΣ :

ΕΡΤΟ :

ΘΕΣΗ : ΔΗΜΟΣ ΒΟΙΟΥ
ΚΤΗΜΑΤΙΚΗ ΠΕΡΙΟΧΗ ΑΓΓΕΡΙΝΟΥ
"ΕΙΣΟΔΟΣ ΟΙΚΙΣΜΟΥ"

ΜΕΛΕΤΗΤΗΣ ΣΕΜΟΣ ΑΝΔΡΕΑΣ

ΑΓΡΟΝΟΜΟΣ ΤΟΠΟΓΡΑΦΟΣ ΜΗΧΑΝΙΚΟΣ

Αρ. Σχεδίου

T1

ΤΟΠΟΓΡΑΦΙΚΟ ΔΙΑΓΡΑΜΜΑ

ΚΑΙΜΑΚΑ 1:500

ΧΡΟΝΟΣ ΜΕΛΕΤΗΣ : ΙΟΥΛΙΟΣ 2015

Ο ΣΥΝΤΑΞΑΣ

ΘΕΩΡΗΣΗ

C:\Users\VANTRIAS\Desktop\ΣΦΡΑΓΙΔΑ - ΤΠΟΡΡΑΗ.dwg