

ΓΗΠΕΔΟ Α		
Κορυφή Γηπέδου	Συντεταγμένη κατά Χ	Συντεταγμένη κατά Υ
1	269632,16	4281236,22
2	269627,14	4281208,44
3	269621,45	4281185,18
4	269618,47	4281178,35
5	269588,42	4281152,15
6	269574,09	4281141,52
7	269560,99	4281134,73
8	269559,63	4281134,03
9	269553,26	4281159,42
10	269538,35	4281218,77
11	269538,46	4281224,83
12	269541,07	4281227,84
13	269551,13	4281230,65

ΓΗΠΕΔΟ Β		
Κορυφή Γηπέδου	Συντεταγμένη κατά Χ	Συντεταγμένη κατά Υ
20	269662,11	4281245,59
21	269540,96	4281237,90
22	269533,55	4281238,72
23	269520,33	4281278,58
24	269578,76	4281269,43
25	269642,55	4281297,00

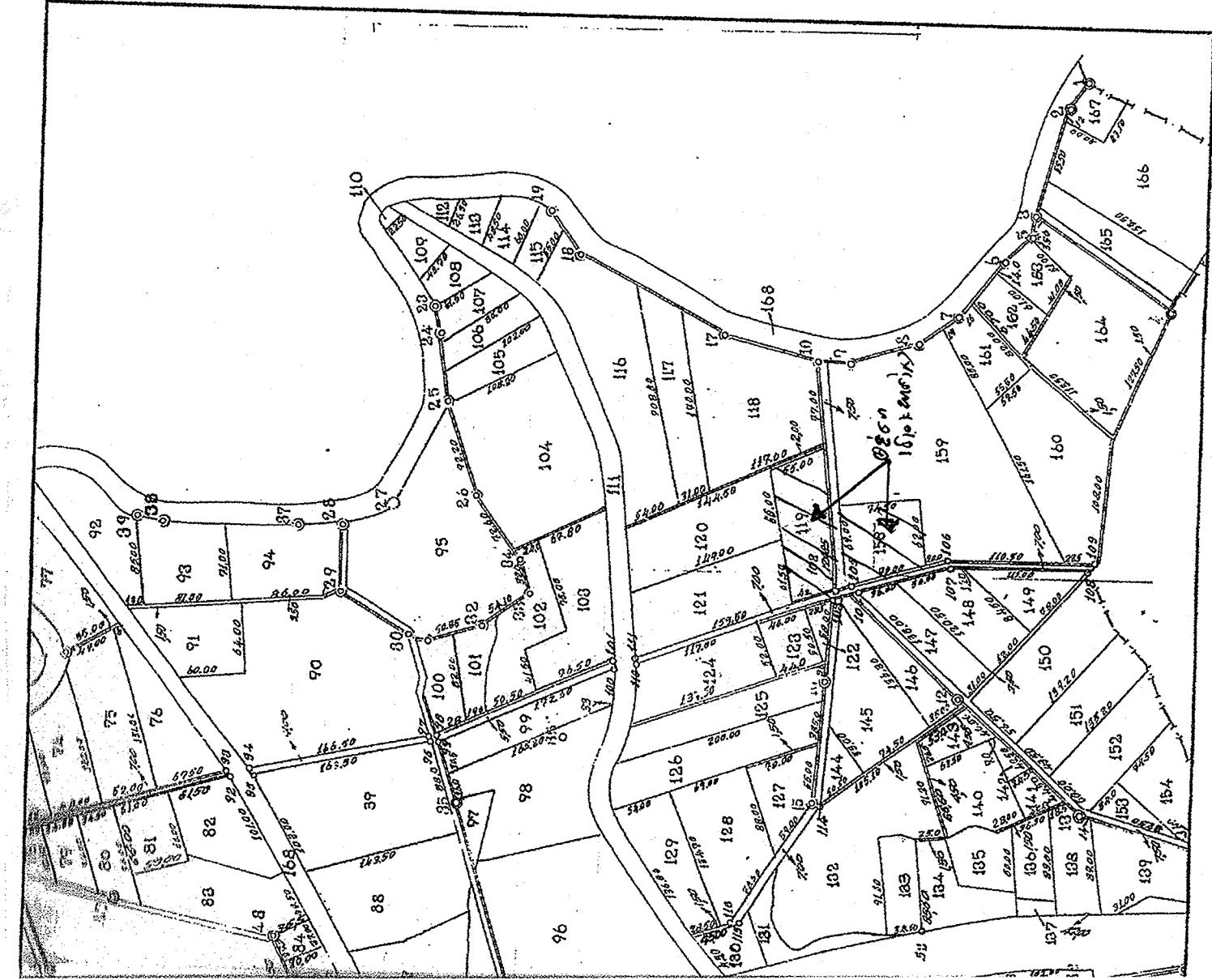
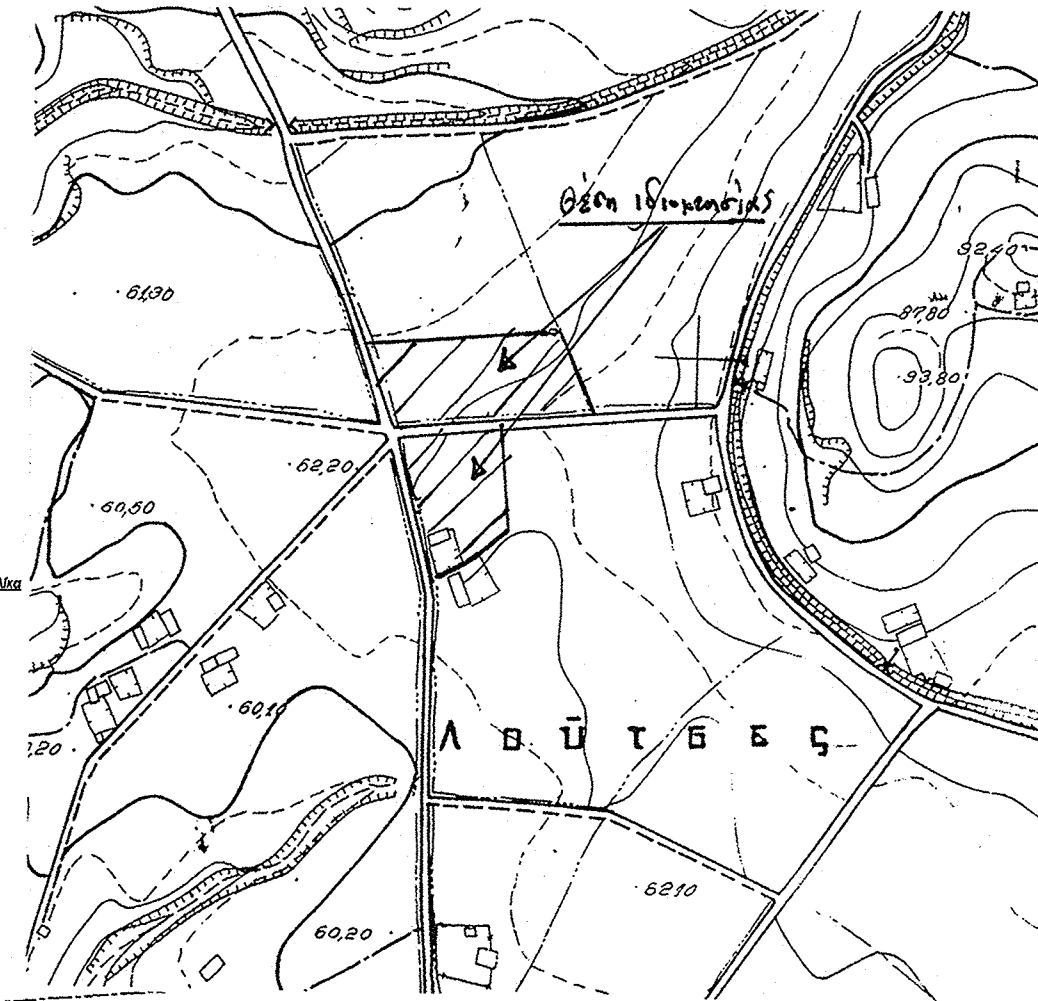
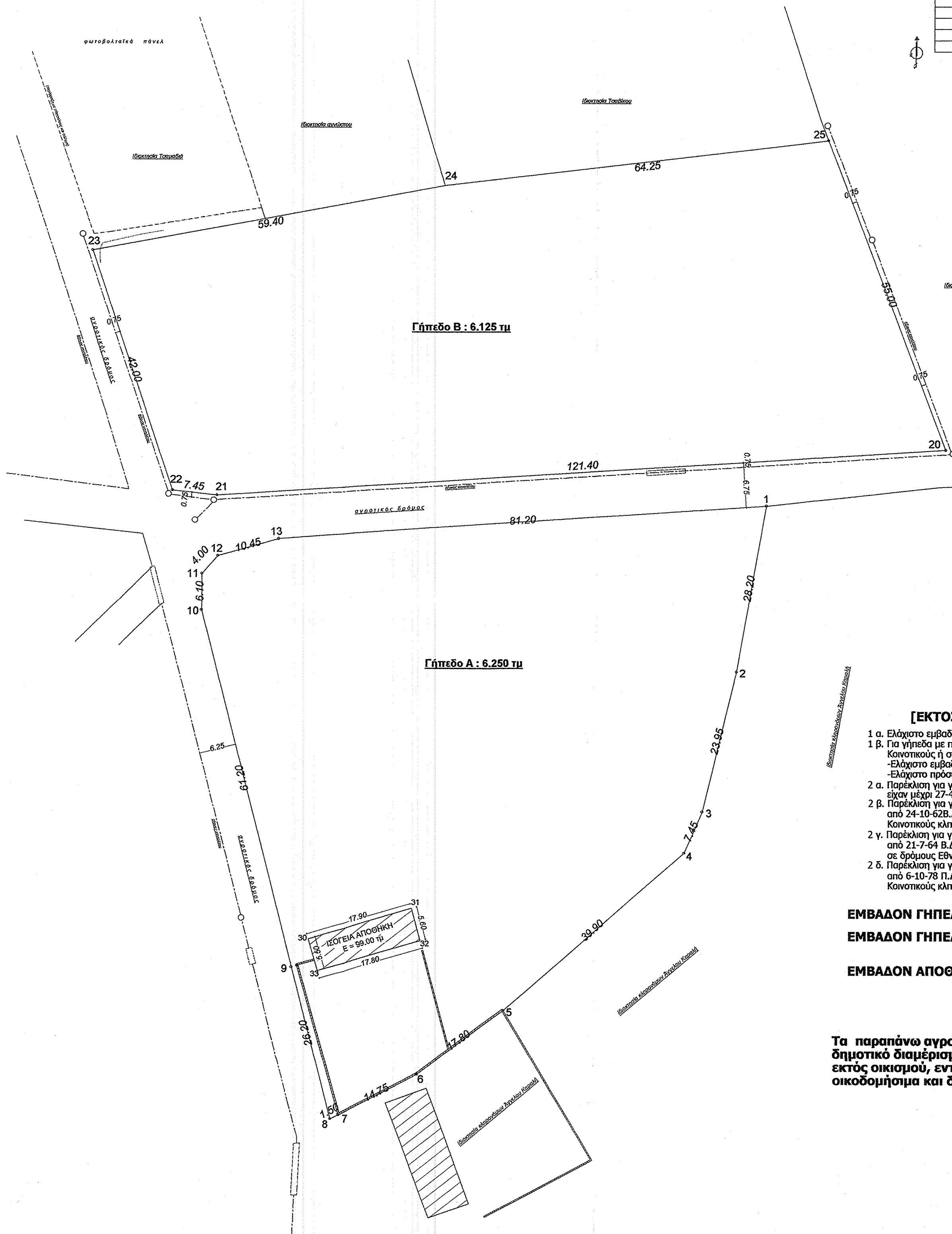

**ΟΡΟΙ ΔΟΜΗΣΗΣ**  
[ΕΚΤΟΣ ΣΧΕΔΙΟΥ Π.Δ. 24 / 31.5.1985 (Φ.Ε.Κ.270Δ')] ]

- 1 α. Ελάχιστο εμβαδό 4000τ.μ και πρόσωπο σε κοινόχρηστο δρόμο εικοσιπέντε (25) μέτρα
- 1 β. Για γήπεδα με πρόσωπο σε δρόμους Διεθνείς, Επαρχιακούς, Δημοτικούς, Κοινοτικούς ή σε εγκαταλεημένα τμήματα αυτών:
  - Ελάχιστο εμβαδό 4000τ.μ. και
  - Ελάχιστο πρόσωπο 45μ, βάθος 50μ
- 2 α. Πάρεκλιση για γήπεδα που βρίσκονται εντός ζώνης των πόλεων και τα οποία είχαν μέχρι 27-4-77 ημέρα δημ. του από 5-4-77 Π.Δ.(ΦΕΚ 133Δ') ελάχιστο εμβαδόν 2000τ.μ.
- 2 β. Πάρεκλιση για γήπεδα που υφίστανται κατά την 12-11-1962 ημέρα δημοσίευσης του από 24-10-62 Β.Δ. (ΦΕΚ 142Δ') και έχουν πρόσωπο σε δρόμους Εθνικούς, Επαρχιακούς, Κοινοτικούς κ.ηλ ελάχιστο πρόσωπο 10μ και εμβαδόν 750τ.μ.
- 2 γ. Πάρεκλιση για γήπεδα που υφίστανται κατά την 12-9-1964 ημέρα δημοσίευσης του από 21-7-64 Β.Δ. "περί τροποποιήσεως του από 21-7-64 Β.Δ.(ΦΕΚ 141Δ') και έχουν πρόσωπο σε δρόμους Εθνικούς, Επαρχιακούς, Κοινοτικούς κ.ηλ ελάχιστο πρόσωπο 20μ και εμβαδόν 1200τ.μ.
- 2 δ. Πάρεκλιση για γήπεδα που υφίστανται κατά την 17-10-1978 ημέρα δημοσίευσης του από 6-10-78 Π.Δ.(ΦΕΚ 538Δ') και έχουν πρόσωπο σε δρόμους Εθνικούς, Επαρχιακούς, Κοινοτικούς κ.ηλ ελάχιστο πρόσωπο 25μ και εμβαδόν 2000τ.μ.

**ΕΜΒΑΔΟΝ ΓΗΠΕΔΟΥ Α** [1-2-3-4-5-6-7-8-9-10-11-12-13-1] = 6.250,00 τ.μ.  
**ΕΜΒΑΔΟΝ ΓΗΠΕΔΟΥ Β** [20-21-22-23-24-25-20] = 6.125,00 τ.μ.  
**ΕΜΒΑΔΟΝ ΑΠΟΘΗΚΗΣ** [30-31-32-33-34-30] = 99,00 τ.μ.

**ΥΠΕΥΘΥΝΗ ΔΗΛΩΣΗ**

Τα παραπάνω αγροτεμάχια Α και Β βρίσκονται στη περιοχή "Ψηλή Παναγιά", στο δημοτικό διαμέρισμα Μ. Χώρας του Δήμου Αγρινίου, εκτός σχεδίου πόλεως και εκτός οικισμού, εντός του αναδασμού αγροκτήματος Σπολάπας, είναι άρτια και οικοδομήσιμα και δύναται να μεταβιβασθούν.

-Ο-  
ΣΥΝΤΑΞΑΣ

*[Signature]*

**ΔΗΛΩΣΗ ΥΛΟΠΟΙΗΣΗΣ ΟΡΙΩΝ**

Η παρακάτω υπογράφοσα δηλώνω ότι τα όρια που έχουν υλοποιηθεί υποδείχθηκαν από εμένα και είναι ορθά.

Η δηλούσα

*[Signature]*

<b>ΕΡΓΟΛΟΤΗΣ:</b> ΖΑΧΑΡΟΠΟΥΛΟΥ-ΣΑΡΑΜΠΑΛΗ ΑΛΕΞΑΝΔΡΑ		<i>[Signature]</i>
<b>ΕΡΓΟ:</b> ΑΠΟΤΥΠΩΣΗ ΓΗΠΕΔΩΝ		Αλεξάνδρα Πολίτη Δασολόγος με Β Βαθμ
<b>ΘΕΣΗ:</b>	ΕΚΤΟΣ ΣΧΕΔΙΟΥ ΘΕΣΗ "ΨΗΛΗ ΠΑΝΑΓΙΑ" Δ.Δ. ΜΕΓΑΛΗΣ ΧΩΡΑΣ ΔΗΜΟΣ ΑΓΡΙΝΙΟΥ	<b>Ο.Τ.</b>
<b>ΜΕΛΕΤΗΤΗΣ:</b>	ΣΑΡΑΜΠΑΛΗΣ ΘΕΟΔΩΡΟΣ	
<b>ΘΕΜΑ ΣΧΕΔΙΟΥ:</b>	ΤΟΠΟΓΡΑΦΙΚΟ ΔΙΑΓΡΑΜΜΑ	<b>ΑΡΙΘΜΟΣ ΣΧΕΔΙΟΥ</b> ΤΙ
<b>ΚΑΙΜΑΚΕΣ :</b> 1 : 500		
<b>ΧΡΟΝΟΣ ΜΕΛΕΤΗΣ:</b> ΝΟΕΜΒΡΙΟΣ 2013		
<b>ΣΦΡΑΓΙΔΑ:</b>	ΘΕΟΔΩΡΟΣ Τ. ΣΑΡΑΜΠΑΛΗΣ ΔΙΠΛΩΜ. ΠΟΛΙΤΙΚΟΣ ΜΗΧΑΝΙΚΟΣ ΜΕΛΟΣ Τ.Ε.Ε. ΑΡΙΘΜΟΣ ΜΗΤΡΩΟΥ: 84141 ΑΦΜ: 074388321 - ΔΟΥ: ΑΓΡΙΝΙΟΥ ΒΑΛΤΟΥ 4 - ΑΓΡΙΝΙΟ ΤΗΛ: 2641047622	<b>ΥΠΟΓΡΑΦΗ:</b> <i>[Signature]</i>