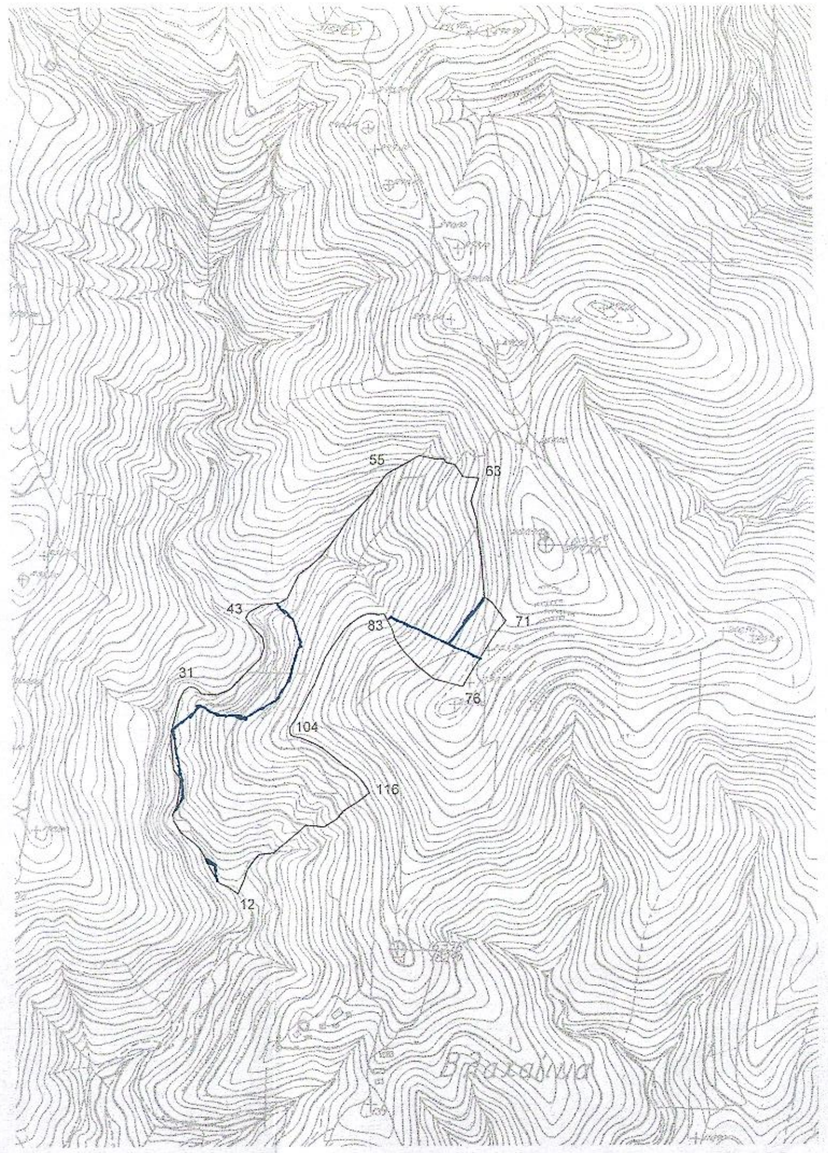

Ο κάτωθι υπογράφων Ιωάννης Δ. Χούντας διπλωματούχος Αγρονόμος Τοπογράφος Μηχανικός με Α.Μ. Τ.Ε.Ε. : 53186 έχοντας υπόψη μου τις συνέπειες από ανακριβή τοποθέτηση της έκτασης, δηλώνω ότι η έκταση υπό τα στοιχεία (1,2,3,...,115,116,1) εμβαδού Ε=81.792.48 μ² είναι τοποθετημένη επακριβώς με δική μου ευθύνη στην παραπάνω πινακίδα Γ.Υ.Σ. Nº 74025 κλίμακας 1:5000.

Σεπτέμβριος 2011
_Ο_ Μηχανικός

ΙΩΑΝΝΗΣ Δ. ΧΟΥΝΤΑΣ
ΔΙΠΛΩΜΑΤ ΤΟΠΟΓΡΑΦΟΣ ΜΗΧΑΝΙΚΟΣ
ΠΟΛΥΤΕΧΝΙΚΗΣ ΣΧΟΛΗΣ Α.Π.Θ
ΜΕΛΟΣ Τ.Ε.Ε ΑΡΙΘΜΟΣ ΜΗΤΡΩΟΥ 53186
ΓΑΛΑΤΑΣ ΤΡΟΙΖΗΝΙΑΣ ΤΗΛΕΦ 22980 42.214

ΔΗΛΩΣΗ ΥΛΟΠΟΙΗΣΗΣ ΟΡΙΩΝ

Ο κάτωθι υπογράφων ιδιοκτήτης του γεωτεμαχίου που φαίνεται στο παρόν τοπογραφικό διάγραμμα δηλώνω ότι τα όριά του είναι ορθά και πλήρως ορισμένα.

Σεπτέμβριος 2011

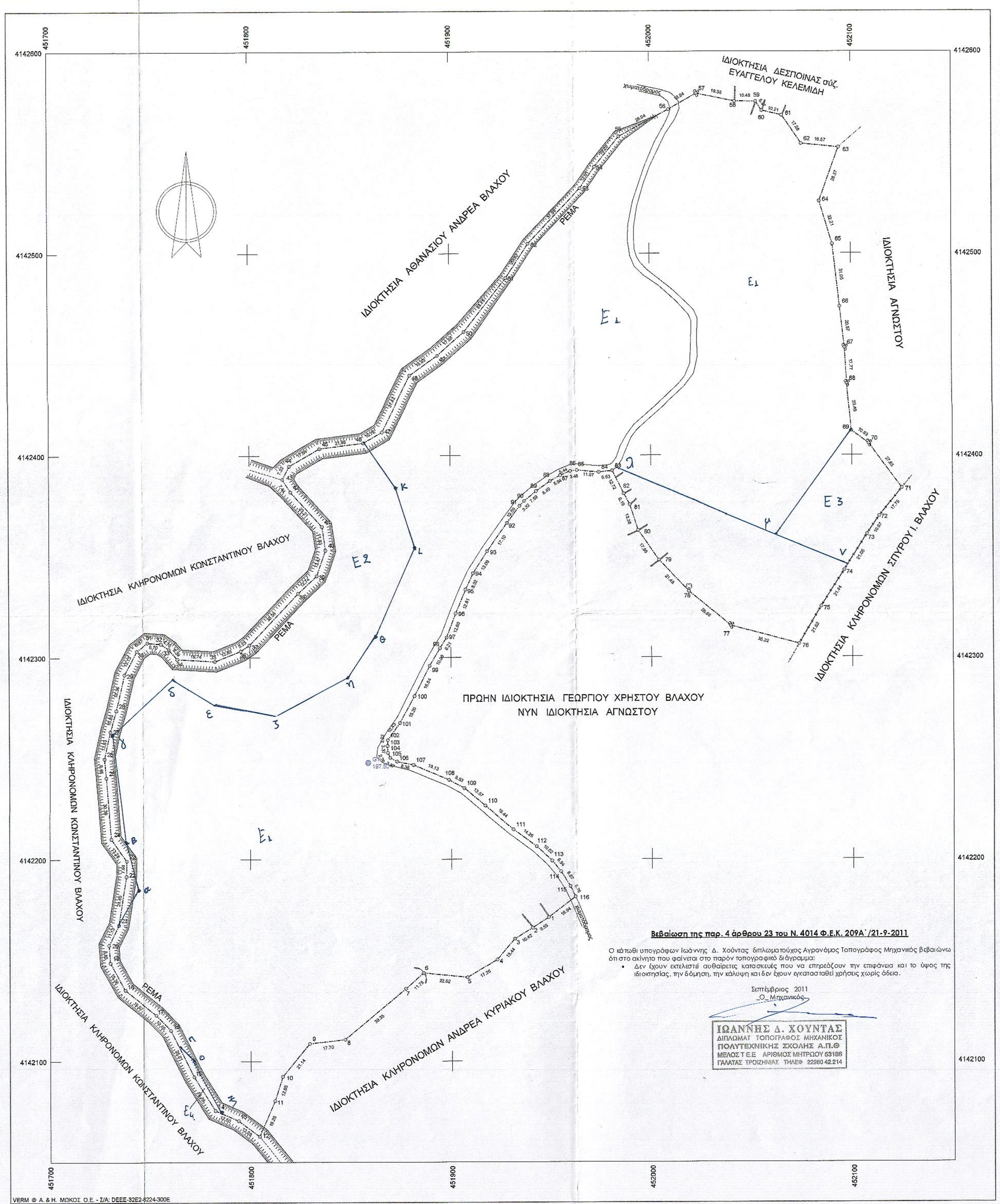

Βεβαίωση της παρ. 4 άρθρου 23 του Ν. 4014 Φ.Ε.Κ. 209Α΄/21-9-2011

Ο κάτωθι υπογράφων Ιωάννης Δ. Χούντας διπλωματούχος Αγρονόμος Τοπογράφος Μηχανικός βεβαιώνω ότι στο ακίνητο που φαίνεται στο παρόν τοπογραφικό διάγραμμα:

- Δεν έχουν εκτελεστεί αυθαίρετες κατασκευές που να επηρεάζουν την επιφάνεια και το ύψος της ιδιοκτησίας, την δόμηση, την κάλυψη και δεν έχουν εγκατασταθεί χρήσεις χωρίς άδεια.

Σεπτέμβριος 2011
_Ο_ Μηχανικός

ΙΩΑΝΝΗΣ Δ. ΧΟΥΝΤΑΣ
ΔΙΠΛΩΜΑΤ ΤΟΠΟΓΡΑΦΟΣ ΜΗΧΑΝΙΚΟΣ
ΠΟΛΥΤΕΧΝΙΚΗΣ ΣΧΟΛΗΣ Α.Π.Θ
ΜΕΛΟΣ Τ.Ε.Ε ΑΡΙΘΜΟΣ ΜΗΤΡΩΟΥ 53186
ΓΑΛΑΤΑΣ ΤΡΟΙΖΗΝΙΑΣ ΤΗΛΕΦ 22980 42.214

VERM © A. & H. ΜΩΚΟΣ Ο.Ε. - Σ/Α: DEEE-32E2-8224-300E
C:\VermDat5\gal3_2011\1ARGYRHS_BLAXOS\ΣΧΕΔΙΑ\Topo_E1000_0001.WPF

Συντεταγμένες ορίων

Σημείο	X (m)	Y (m)	Σημείο	X (m)	Y (m)	Σημείο	X (m)	Y (m)
1	451948.165	4142171.164	2	451940.157	4142165.968	3	451931.288	4142160.506
4	451922.614	4142150.240	5	451907.747	4142141.473	6	451885.843	4142143.703
7	451877.064	4142135.894	8	451846.768	4142110.786	9	451829.184	4142108.781
10	451815.741	4142092.487	11	451811.873	4142080.422	12	451804.169	4142082.753
13	451793.691	4142070.585	14	451782.252	4142075.833	15	451771.742	4142092.367
16	451760.197	4142115.449	17	451752.953	4142122.917	18	451737.333	4142135.362
19	451729.851	4142148.775	20	451729.171	4142157.600	21	451734.152	4142167.557
22	451737.989	4142191.708	23	451738.157	4142199.340	24	451730.461	4142210.164
25	451728.071	4142240.459	26	451727.177	4142249.877	27	451730.175	4142263.380
28	451733.204	4142273.748	29	451737.389	4142291.625	30	451743.572	4142303.225
31	451749.113	4142307.288	32	451755.793	4142306.754	33	451759.736	4142304.091
34	451763.888	4142299.230	35	451782.594	4142298.074	36	451795.459	4142303.199
37	451799.815	4142308.097	38	451824.129	4142331.771	39	451833.454	4142340.450
40	451837.889	4142353.171	41	451836.203	4142384.883	42	451820.515	4142381.988
43	451816.504	4142388.252	44	451819.826	4142394.782	45	451835.035	4142403.517
46	451856.825	4142406.271	47	451866.166	4142411.647	48	451880.164	4142439.777
49	451893.881	4142449.557	50	451907.343	4142481.331	51	451928.208	4142487.907
52	451939.299	4142504.945	53	451965.480	4142532.331	54	451972.867	4142542.921
55	451984.981	4142557.876	56	452009.658	4142571.196	57	452023.488	4142579.124
58	452042.473	4142575.236	59	452052.953	4142575.164	60	452055.957	4142570.598
61	452065.902	4142588.302	62	452075.579	4142554.223	63	452094.054	4142552.382
64	452084.401	4142525.701	65	452090.894	4142504.462	66	452094.349	4142473.601
67	452096.751	4142453.171	68	452097.766	4142435.427	69	452099.774	4142412.023
70	452108.339	4142405.719	71	452124.819	4142383.541	72	452113.541	4142369.639
73	452107.340	4142360.794	74	452096.027	4142343.046	75	452084.480	4142324.981
76	452073.450	4142306.381	77	452039.413	4142315.452	78	452018.696	4142332.583
79	452003.894	4142348.146	80	451993.653	4142382.896	81	451989.578	4142375.637
82	451986.592	4142381.055	83	451980.804	4142392.386	84	451974.207	4142391.697
85	451963.184	4142392.701	86	451959.734	4142392.253	87	451954.710	4142390.172
88	451949.548	4142387.240	89	451942.627	4142382.322	90	451936.783	4142377.484
91	451934.481	4142375.096	92	451928.158	4142366.596	93	451918.175	4142352.708
94	451911.119	4142341.679	95	451907.348	4142333.597	96	451902.473	4142321.746
97	451897.901	4142309.788	98	451894.541	4142304.563	99	451889.404	4142295.877
100	451881.774	4142280.864	101	451874.467	4142267.534	102	451888.314	4142259.117
103	451888.158	4142256.205	104	451868.344	4142252.842	105	451889.500	4142250.335
106	451872.861	4142248.419	107	451881.072	4142246.740	108	451898.710	4142239.341
109	451906.190	4142235.235	110	451916.609	4142226.535	111	451930.756	4142214.702
112	451942.271	4142206.300	113	451949.989	4142199.158	114	451954.418	4142193.814
115	451959.085	4142186.503	116	451961.686	4142181.367			

Γεωτεμάχιο 1, Σημ.: 116, E= 81792.48 m²

1	2	3	4	5	6	7	8	9	10	11	12
13	14	15	16	17	18	19	20	21	22	23	24
25	26	27	28	29	30	31	32	33	34	35	36
37	38	39	40	41	42	43	44	45	46	47	48
49	50	51	52	53	54	55	56	57	58	59	60
61	62	63	64	65	66	67	68	69	70	71	72
73	74	75	76	77	78	79	80	81	82	83	84
85	86	87	88	89	90	91	92	93	94	95	96
97	98	99	100	101	102	103	104	105	106	107	108
109	110	111	112	113	114	115	116				

ΥΠΟΜΝΗΜΑ

Δένδρο (γκορτιστά)
Βράχος
Όριο γεωτεμαχίου
Συρματόπλεγμα
Ξερολιθιά
Φρύδι πρανούς

-Οι μετρήσεις έγιναν με GPS TOPCON HiPer-Pro με τη μέθοδο RTK.

Δήλωση Ν. 651/77

- Δηλώνω υπευθύνως ότι το γεωτεμάχιο (1) εμβαδού Ε(1)=81.792.48 μ², βρίσκεται εκτός ορίων οικισμού εκτός ζώνης και είναι άρτιο και οικοδομήσιμο σύμφωνα με τις κείμενες πολεοδομικές διατάξεις.

(Φ.Ε.Κ. 270 Δ΄/ 31-5-85 & Ν. 3212 Φ.Ε.Κ. 308 Α΄/31-12-03)

- Τα όρια υπέδειξε ο ιδιοκτήτης.
- Δεν αποτελεί τμήμα μεγαλύτερης έκτασης.
- Δεν απαιτείται εισφορά σε γη και χρήμα σύμφωνα με το άρθρο 12 παρ. 6 του Ν.1337/83 όπως αντικατεστάθει με το άρθρο 6 παρ. 4 του Ν. 2242/94.
- Απόσταση από θάλασσα : Μεγαλύτερη των 800 μ.

Σεπτέμβριος 2011
_Ο_
Μηχανικός

ΙΩΑΝΝΗΣ Δ. ΧΟΥΝΤΑΣ
ΔΙΠΛΩΜΑΤ ΤΟΠΟΓΡΑΦΟΣ ΜΗΧΑΝΙΚΟΣ
ΠΟΛΥΤΕΧΝΙΚΗΣ ΣΧΟΛΗΣ Α.Π.Θ
ΜΕΛΟΣ Τ.Ε.Ε ΑΡΙΘΜΟΣ ΜΗΤΡΩΟΥ 53186
ΓΑΛΑΤΑΣ ΤΡΟΙΖΗΝΙΑΣ ΤΗΛΕΦ 22980 42.214

ΘΕΩΡΗΣΗ
63287/1754/01-9-15
πρώτη χορεύτηση
Πόρος 01-9-2015
Δασάρχης
ΚΟΥΤΣΟΥΜΠΑ Β. ΑΘΗΝΑ
ΔΑΣΟΔΟΓΟΣ

ΣΧΕΔΙΟ

ΤΕΧΝΙΚΟ ΓΡΑΦΕΙΟ ΜΕΛΕΤΩΝ Κ. Δ. ΚΑΡΑΓΙΑΝΝΗΣ - Ι. Δ. ΧΟΥΝΤΑΣ 25ης Μαρτίου 39 - Γαλατάς Τροιζηνίας - 18020 τηλ. 2298042214 fax: 2298043785, email: thoun@tee.gr		ΚΛΙΜΑΚΑ 1:1000 Ισοδιάσταση
ΘΕΜΑ	ΤΟΠΟΓΡΑΦΙΚΟ ΔΙΑΓΡΑΜΜΑ ΓΕΩΤΕΜΑΧΙΟΥ	
ΕΡΓΟ		ΠΡΟΒΟΛΙΚΟ ΣΥΣΤΗΜΑ Ε.Γ.Σ.Α. '87
ΘΕΣΗ	"ΠΕΡΙΚΟΜΑΤΑ" - "ΑΝΩ ΒΛΑΧΕΪΚΑ" ΓΑΛΑΤΑ ΔΗΜΟΥ ΤΡΟΙΖΗΝΙΑΣ	
ΙΔΙΟΚΤΗΤΗΣ	ΑΝΑΡΓΥΡΟΣ ΚΩΝ/ΝΟΥ ΒΛΑΧΟΣ	ΑΡ. ΣΧΕΔΙΟΥ
ΗΜΕΡΟΜΗΝΙΑ		