



Λ/σ : 24.00' 0.00'
ΕΤΣΑ 87 ΕΓΚΑΤΑΣΤΑΣΗ ΜΕΡΚΑΤΟΚΟΠΗ ΠΡΟΒΟΛΗ
ΕΜΒΕΛΟΕΙΔΕΣ GRS80

Το παρόν αποτυπώθηκε με τοχυμετρική μέθοδο και εγγράφηκε από το κτηνικό οδοιπλό συντεταγμένων Ε.Τ.Σ.Α. 87 με χρήση ζευγούς δορυφορικού ουστημάτων γεωγραφικού εντοπισμού (ημφ. 15.4φ. 49 του Ν. 4030/2011).

ΤΟΠΟΓΡΑΦΙΚΟ ΔΙΑΓΡΑΜΜΑ (Α.Β.Γ.Δ.Ε.Ζ.Η.Θ.Ι.Κ.Λ.Μ.Α)
ΕΜΒΛΟΤ: 6531.97 ΜΖ
ΔΙΟΙΚΗΤΙΚΑ ΤΣΕΡΒΕΝΗΣ ΚΟΜ/ΝΟΣ
ΚΤΗΜΑΤΙΚΗ ΠΕΡΙΦΕΡΕΙΑ ΠΟΛΙΤΤΡΟΥ
ΘΕΣΗ ΚΑΛΗΜΕΡΗΣ
ΚΑΙΜΑΚΑ : 500

ΣΥΝΤΕΛΕΜΕΝΕΣ ΚΟΡΡΕΙΩΝ
ΣΤΙΣΤΗΜΑ ΕΑΡΤΗΡΗΣ ΕΤΣΑ 87

A. X=4489232.61 Y=4460403.96
B. X=4489322.14 Y=4460409.61
C. X=4489367.74 Y=4460417.63
D. X=4489546.67 Y=4460476.63
E. X=4489712.74 Y=4460482.23
F. X=4489878.74 Y=4460487.83
G. X=4489111.95 Y=4460400.23
H. X=4489121.28 Y=4460441.99
I. X=4489131.61 Y=4460487.83
K. X=4489070.98 Y=4460372.75
L. X=4489081.91 Y=4460386.73
M. X=4489018.18 Y=4460377.25

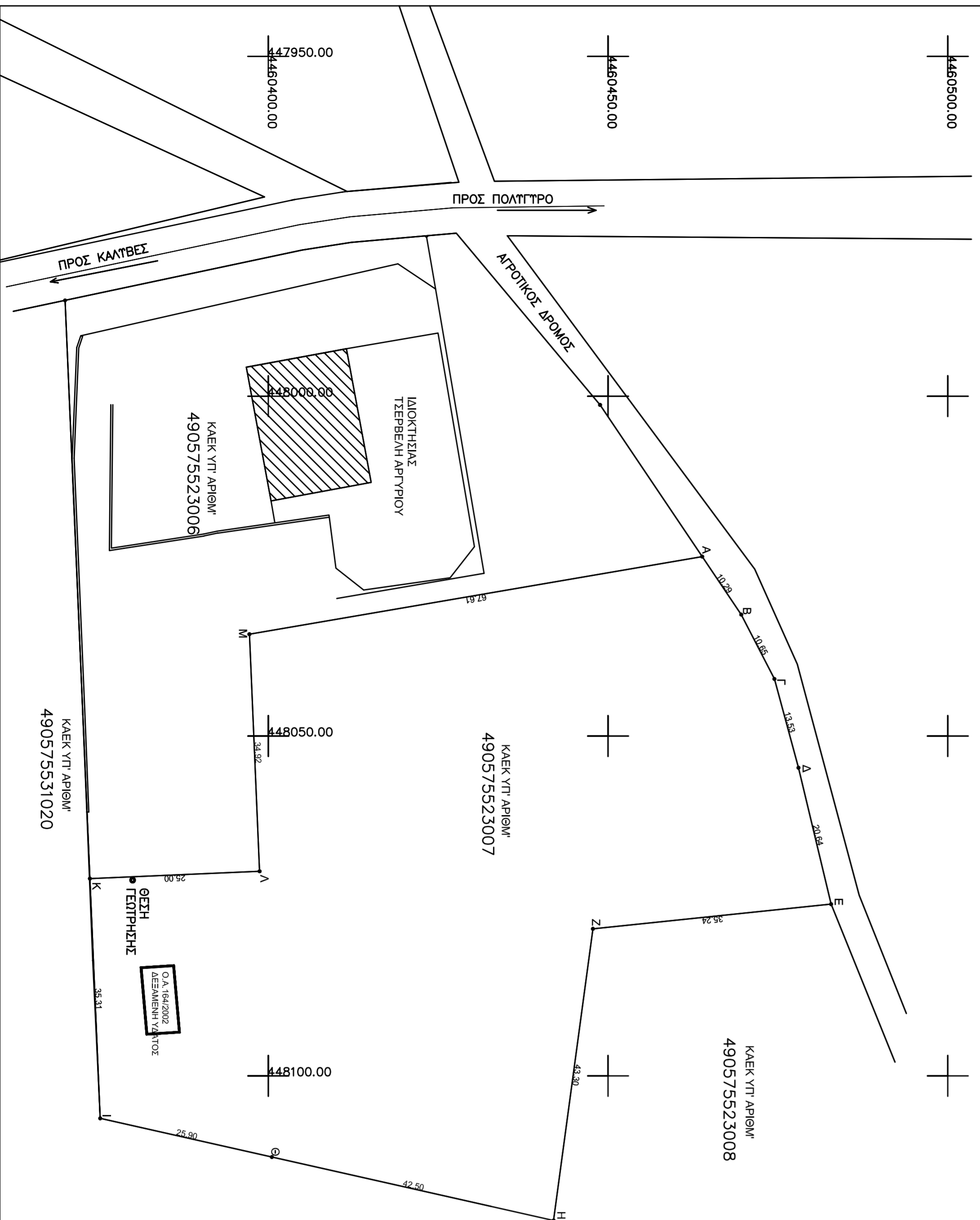

ΔΗΛΩΣΗ ΜΗΧΑΝΙΚΟΥ (Ν. 651-177)

Δηλώνω σύμφωνα με το νόμο για το γεωτεχνικό με στοιχεία Α-Β-Γ.....Α-Μ-Α και με αριθμό 6531.97 ημ. που βρίσκεται εκτός σχεδίου και εκτός τριγώνιαρης ζώνης, του Δήμου Πολυγύρου της Π.Ε. Χαλκιδικής ότι:
α) Δεν εμπίπτει στις διατάξεις του νόμου 1327/83 και δεν έχει υποβληθεί αίτηση σε η/κ και ε/χρημα και δεν κινούνται περί αυτού διαδικασίες του άρθρου 12 του Ν. 1327/83
β) εντός του γεωτεχνικού δεν διεξάγονται ενδεδειγμένες γεωμ. μετρώσεις υψηλής τάσης ης.ΔΕΗ, σφυγός φυσικού αερίου, οδός ή/κ υποδομή ή/κ 1923 ή ή/κ και
γ) εντός των ορίων γεωτεχνικών δεν υπάρχουν διατηρητέα κτίρια.
ε) απεχθί τονω από 1980 μ. από την θάλασσα.
στ) είναι εντός Γ.Π.Σ., τοιχείς (ΠΕΛΑ-ΑΓΓ) περιοχή καμψ. γεωμ. ης.:

Ο ΜΗΧΑΝΙΚΟΣ

ΕΜΒΛΟΤ ΓΕΩΤΕΜΑΧΙΟΥ: Α-Β-Γ.....Α-Μ-Α = 6531.97ημ

ΠΑΡΑΤΗΡΗΣΕΙΣ:

1. Το οδοιπλό είναι ενταχμένο στο κρατικό οδοιπλό συντεταγμένων ΕΤΣΑ 87.
2. Οι διαστάσεις και το εμβαδόν υπολογίσθηκαν αναλυτικά από ης συνολές των κορυφών.

**Γ.Π.Σ. ΠΟΛΥΓΥΡΟΥ
ΤΟΜΕΑΣ: ΠΕΛΑΓΙΩΤ**
Επιτροπείες: Χρηφές
1. Κτηνία
2. Κτην. γεωτεχνολογία και υγιεινής γεωμ. και έμης παραγωγής
3. Βιοτεχνολογία γεωτεχνολογία παραγωγής χερσής οχληφής
Α. ΟΡΘΟ ΔΟΜΗΣΗΣ
Π.Δ. 24.5.89/ΦΕΚ 270Δ ης 31.5.89) ημ. όμης δήμους
σε **έκτος σχεδίου** ημ. όμης:
1. Άρθρο 4: Βιομηχανικές εγκαταστάσεις:
Απόσταση: 4000.00ημ & ημ. όμης 4500ημ
Κάλυψη: 30%
Δόμηση: 0.6 (λόγω Γ.Π.Σ. Πολυγύρου)
Ημ. όμης: 15% ης εμ. δήμους
Εξώστες-Ημ. όμης: 35% ης εμ. δήμους
Υψος: Μέγιστος από ορόμην ημ. (3) με μέγιστο ύμης 11.00ημ
Αποστάσεις από όμης του υμ. όμης: 10ημ

ΑΠΟΣΤΑΣΜΑ Γ.Π.Σ. Πολυγύρου

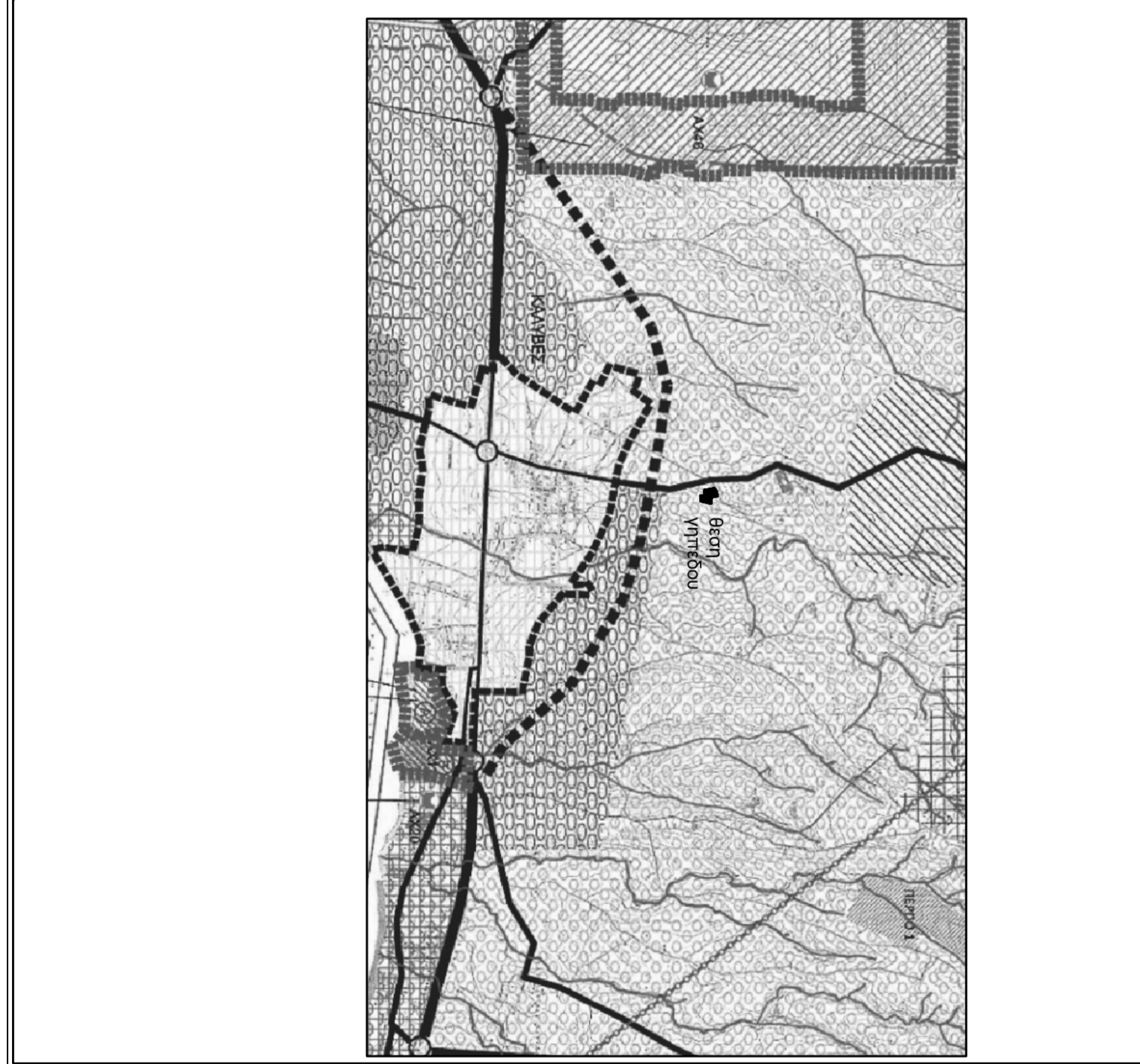

ΑΠΟΣΤΑΣΜΑ ΔΟΡΥΦΟΡΙΚΗΣ ΕΙΚΟΝΑΣ

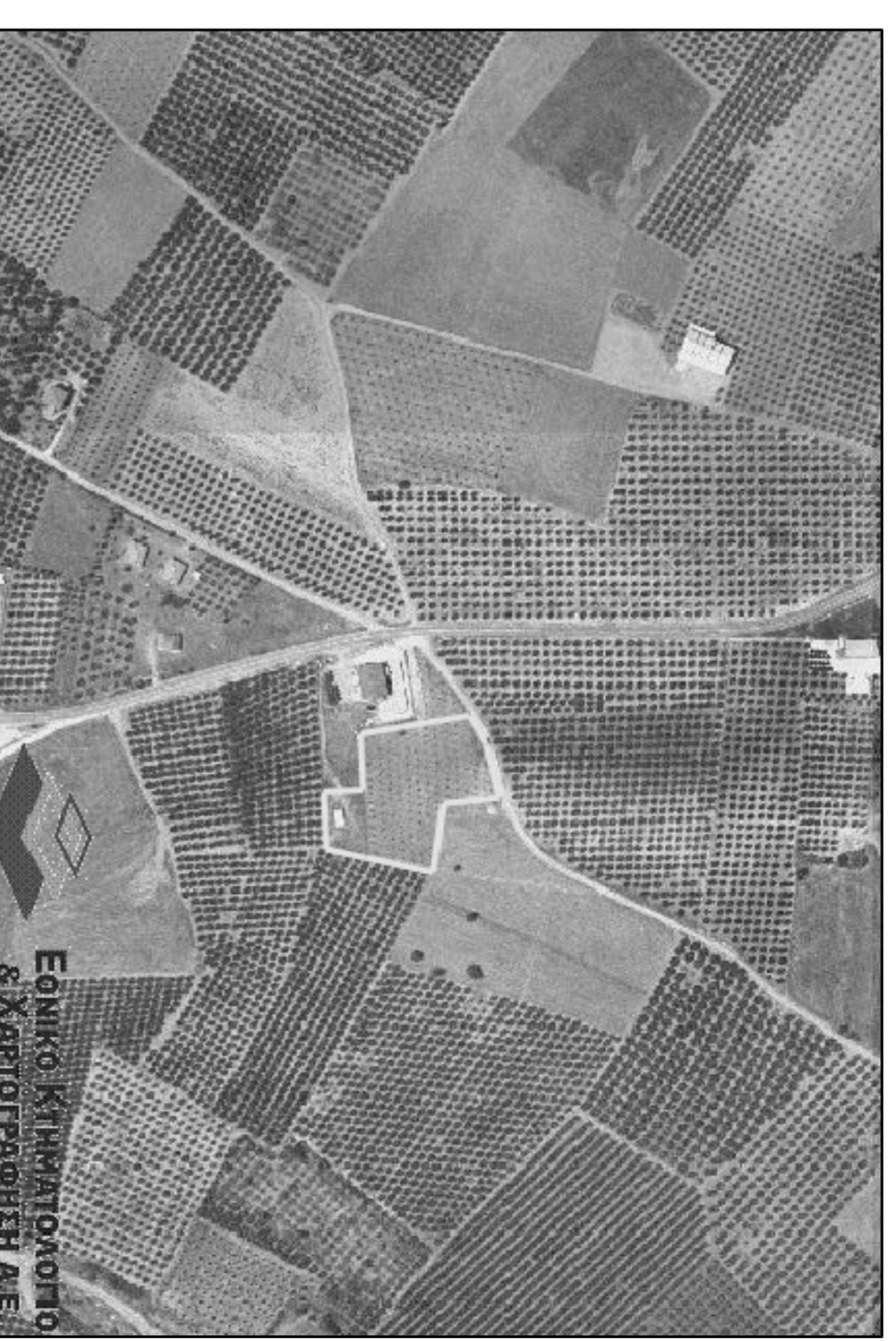

ΔΗΛΩΣΗ ΔΙΟΙΚΗΤΗ (Ν. 4030/2011)
Ο κτηνός υπογεγραμμένος, Τσερβενής Κομ/νος δήμους δη:
το υποσημειωμένο όμης του γεωτεχνικού με στοιχεία Α-Β-Γ.....Α-Μ-Α και με αριθμό 6531.97 ημ. που βρίσκεται στο δήμο Πολυγύρου της Π.Ε. Χαλκιδικής υπεδείχθησαν από έμης, και εμβόμης για την οκλίβη των δηλούμενων όμης του γεωτεχνικού
Ο ΔΗΜΟΣ

ΕΡΓΟΔΟΤΗΣ
ΤΣΕΡΒΕΝΗΣ ΚΟΜ/ΝΟΣ

ΕΡΓΟ
ΚΑΤΑΣΚΕΥΗ ΕΑΦΟΔΕΞΑΜΕΝΗΣ & ΒΙΟ.ΚΑΘ.

ΜΕΝΕΤΗΣ
ΠΑΠΑΔΟΠΟΥΛΟΣ ΓΕΩΡΓΙΟΣ
τοπογρ. ης. Τ.Ε.

ΣΩΡΑΤΙΔΑ-ΥΠΟΓΡΑΦΗ

ΕΚΤΟΣ ΣΧΕΔΙΟΥ
ΤΟΠΟΓΡΑΦΙΚΟ ΔΙΑΓΡΑΜΜΑ

ΧΡΟΝΟΣ ΜΕΝΕΤΗΣ
ΜΑΙΟΣ 2015

ΚΑΙΜΑΚΑ
1:500

ΜΕΝΕΤΗ
ΤΟΠΟΓΡΑΦΙΚΗ

ΑΡ. ΣΧΕΔΙΟΥ
T1

ΣΩΡΑΤΙΔΑ ΘΕΩΡΗΣΗΣ

texniko γραφείο