

ΔΗΛΩΣΗ ΙΔΙΟΚΤΗΤΗ
 Ο κάτωθι υπογεγραμμένος ιδιοκτήτης Παναγιώτης Δήμος δηλώνει ότι:
 - τα αρχικά και υλοποιημένα όρια του οικοπέδου με στοιχεία Α-Β-Γ-Δ-Ε-Ζ-Η-Θ-Ι-Κ-Λ-Μ-Ν-Ξ-Ο-Π-Ρ-Σ-Τ-Υ-Φ-Χ-Ψ-Ω-Α1-Β1-Α και με εμβαδόν 943,04m² που βρίσκεται εντός του οικισμού Κοιμητοριανών της Τ.Κ. Κοιμητοριανών του Δήμου Αργιθέας υπεδείχθησαν από εμένα και
 - ευθύνομαι για την ακρίβεια των δηλούμενων ορίων του οικοπέδου και για την ύπαρξη και την απία του δικαιωμάτος μου να ζητήσω την έκδοση άδειας δόμησης.
 Ο ιδιοκτήτης
 Παναγιώτης Δήμος

ΕΜΒΑΔΟΝ ΟΙΚΟΠΕΔΟΥ (Α,Β,Γ,Δ,Ε,Ζ,Η,Θ,Ι,Κ,Λ,Μ,Ν,Ξ,Ο,Π,Ρ,Σ,Τ,Υ,Φ,Χ,Ψ,Ω,Α1,Β1,Α)
 Ε = 943,04m²
ΠΑΡΑΤΗΡΗΣΕΙΣ
 1. Το διάγραμμα είναι ενταγμένο στο κρατικό σύστημα συντεταγμένων ΕΓΣΑ '87
 2. Οι διαστάσεις και το εμβαδόν υπολογίσθηκαν αναλυτικά από τις συντεταγμένες των κορυφών.
 3. Η εξάρτηση από το ΕΓΣΑ '87 πραγματοποιήθηκε με σύστημα GPS και κώνονας χρήση του Ελληνικού συστήματος εντοπισμού HEPOS.

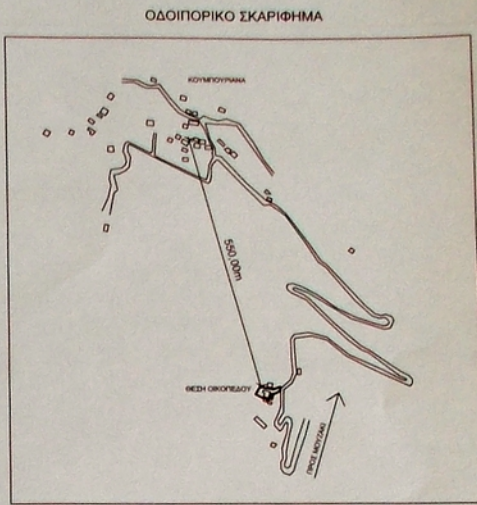

ΠΙΝΑΚΑΣ ΣΥΝΤΕΤΑΓΜΕΝΩΝ
 • Δεν υπάρχουν τίτλοι ιδιοκτησίας
 • Το οικόπεδο βρίσκεται εντός της ζώνης των 800,00m από τον οικισμό Κοιμητοριανών
ΣΗΜΕΙΩΣΗ
 • Από το οικόπεδο δε διέρχεται ρεύμα υψηλής τάσης

ΟΡΟΙ ΔΟΜΗΣΗΣ Κατοικίας
 Δίγματα ρυμοτομίας Π.Δ. 6/12/1982 (ΦΕΚ 588Δ/23-12-82)
 Ελαχ. όρια Εμβ 2000 τ.μ. (500τ.μ. σε δημότες του οικισμού)
 Παρέκκλιση Με όποιες διαστάσεις και εμβαδό είχε κατά την 15.9.1982
 Όροφοι 2 Ύψος 7,5 μ. + 1,5 μ. στέγη
 Ποσοστό Κάλυψης 60%
 60 τ.μ. < Συνολική Επιφάνεια ορόφων < 200 τ.μ.
 Απαγορεύεται η κατασκευή κτιρίων σε υποσηλώματα (PILOTIS)
 Μέγιστος αριθμός ορόφων 2

ΔΗΛΩΣΗ Ν.651/77
 Δηλώνω σύμφωνα με τον νόμο για το οικόπεδο με στοιχεία Α-Β-Γ-Δ-Ε-Ζ-Η-Θ-Ι-Κ-Λ-Μ-Ν-Ξ-Ο-Π-Ρ-Σ-Τ-Υ-Φ-Χ-Ψ-Ω-Α1-Β1-Α και με εμβαδόν 943,04m² που βρίσκεται εντός του οικισμού Κοιμητοριανών της Τ.Κ. Κοιμητοριανών του Δήμου Αργιθέας ότι:
 α) είναι άρτιο και οικοδομήσιμο κατά κανόνα σύμφωνα με τις πολεοδομικές διατάξεις που ισχύουν σήμερα (αραού ο ιδιοκτήτης κατέχει από τον συγκεκριμένο Δήμο).
 β) βρίσκεται εντός της ζώνης των 800,00m από τον οικισμό Κοιμητοριανών της Τ.Κ. Κοιμητοριανών του Δήμου Αργιθέας.
 γ) δεν εμπόδισσε στις διατάξεις του νόμου 1337/83 περί εισαγωγής σε γη και χρήση.
 δ) εντός αυτού δεν διέρχονται εντατικές γραμμές μεταφοράς υψηλής τάσης της ΔΕΗ, αγωγός φυσικού αερίου ή οδός προκηρυσσόμενη του 1923.
 ε) εντός αυτού και κατά μήκος του προσώπου του εν θέματι οικοπέδου δεν υπάρχουν δέντρα.
 στ) εντός των ορίων οικοπέδου δεν υφίστανται διατηρητέα κτίσματα, και
 ζ) εντός αυτού ή σε απόσταση μικρότερη των 20,00m από αυτό δεν διέρχεται ρεύμα.
Ο ΔΗΛΩΝ ΜΗΧΑΝΙΚΟΣ
 ΔΗΜΗΤΡΙΟΣ Β. ΑΠΟΣΤΟΛΟΥ
 ΠΟΛΙΤΙΚΟΣ ΜΗΧΑΝΙΚΟΣ
 ΔΙΠΛΩΜΑΤΟΥΧΟΣ Ε.Μ.Π.
 ΜΕΛΟΣ Τ.Ε.Ε. ΑΡΧΙΤΕΚΤΟΝΙΚΗΣ 104771
 ΑΦΜ: 106671356

ΣΥΝΤΕΤΑΓΜΕΝΕΣ ΕΓΣΑ '87

ΣΗΜΕΙΟ	X	Y
A	284872.43	4349944.13
B	284884.55	4349940.36
Γ	284892.42	4349939.00
Δ	284900.39	4349937.66
E	284906.77	4349936.57
Z	284908.83	4349936.42
H	284910.18	4349937.10
Θ	284913.18	4349939.18
I	284916.44	4349941.60
K	284922.90	4349946.63
Λ	284924.90	4349941.89
M	284926.26	4349939.23
N	284927.62	4349936.55
Ξ	284920.17	4349931.11
O	284915.28	4349927.21
Π	284910.39	4349925.57
P	284906.41	4349925.28
Σ	284904.30	4349925.36
T	284899.42	4349926.92
Υ	284897.26	4349921.88
Φ	284895.20	4349916.87
X	284894.26	4349914.57
Ψ	284883.53	4349919.35
Ω	284872.76	4349926.48
A1	284863.69	4349932.48
B1	284871.05	4349942.29

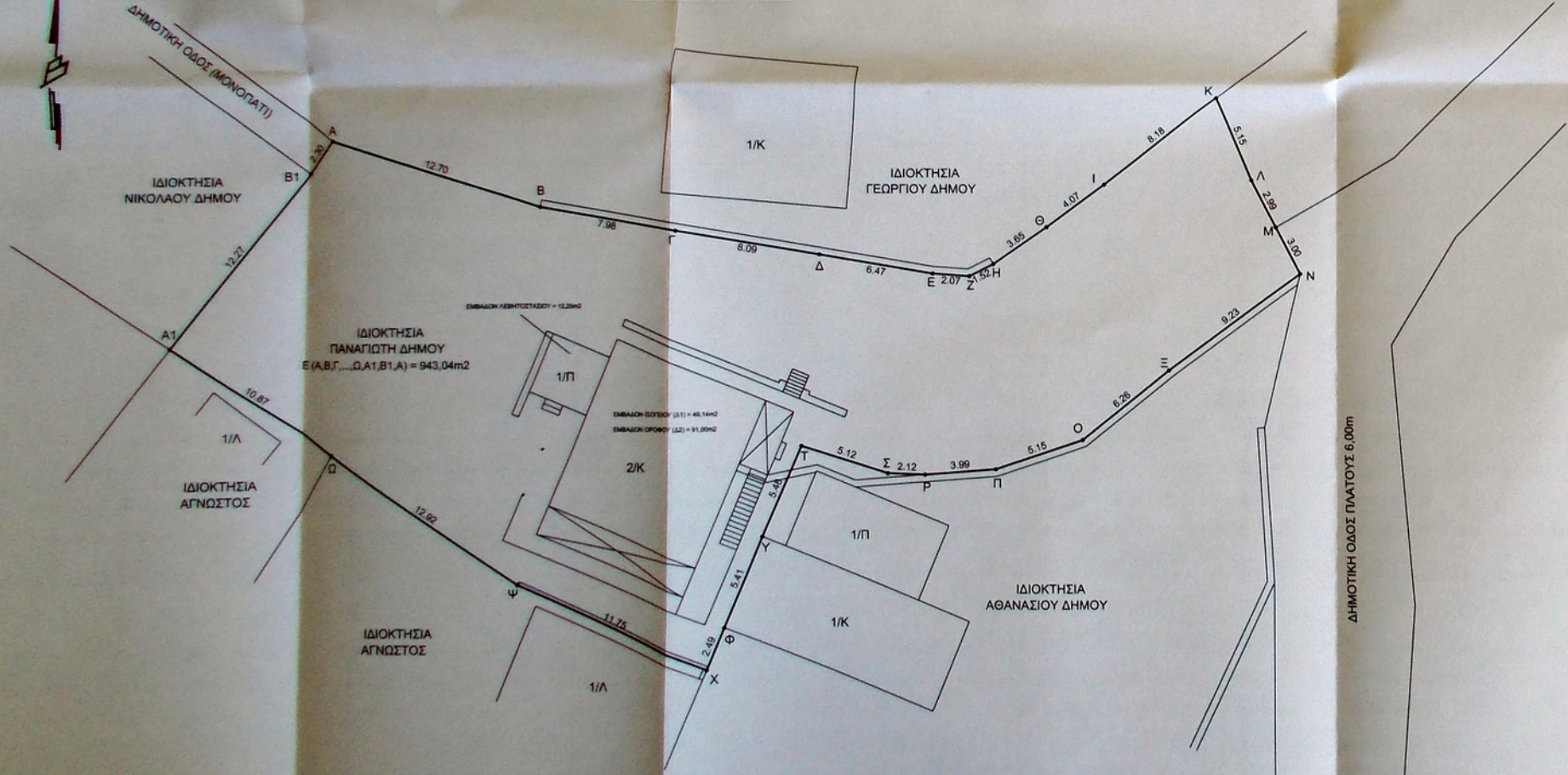

ΕΡΓΟΔΟΤΗΣ : ΔΗΜΟΣ ΠΑΝΑΓΙΩΤΗΣ

ΕΡΓΟ : ΑΠΟΤΥΠΩΣΗ ΟΙΚΟΠΕΔΟΥ

ΘΕΣΗ ΕΡΓΟΥ : Π.Ε. ΚΑΡΔΙΤΣΑΣ - ΔΗΜΟΣ ΑΡΓΙΘΕΑΣ - Δ.Ε. ΑΝΑΤ. ΑΡΓΙΘΕΑΣ - Τ.Κ. ΚΟΥΜΠΟΥΡΙΑΝΩΝ - ΟΙΚΙΣΜΟΣ ΚΟΥΜΠΟΥΡΙΑΝΑ

ΜΕΛΕΤΗΤΗΣ : ΑΠΟΣΤΟΛΟΥ ΔΗΜΗΤΡΙΟΣ ΠΟΛΙΤΙΚΟΣ ΜΗΧΑΝΙΚΟΣ

ΘΕΜΑ ΣΧΕΔΙΟΥ : ΤΟΠΟΓΡΑΦΙΚΟ ΔΙΑΓΡΑΜΜΑ

ΧΡΟΝΟΣ ΜΕΛΕΤΗΣ
 ΙΟΥΝΙΟΣ 2015

ΚΛΙΜΑΚΑ ΣΧΕΔΙΟΥ : 1:200

ΣΦΡΑΓΙΔΑ - ΥΠΟΓΡΑΦΗ ΜΗΧΑΝΙΚΟΥ

ΔΗΜΗΤΡΙΟΣ Β. ΑΠΟΣΤΟΛΟΥ
 ΠΟΛΙΤΙΚΟΣ ΜΗΧΑΝΙΚΟΣ
 ΔΙΠΛΩΜΑΤΟΥΧΟΣ Ε.Μ.Π.
 ΜΕΛΟΣ Τ.Ε.Ε. ΑΡΧΙΤΕΚΤΟΝΙΚΗΣ 104771
 ΑΒ. ΜΠΛΑΝΟΥ 1 | ΚΑΡΔΙΤΣΑ 43100
 ΤΗΛ: 27410 27754
 ΑΦΜ: 106671356

ΑΡΙΘΜΟΣ ΣΧΕΔΙΟΥ
A1

ΣΦΡΑΓΙΔΑ ΥΠΗΡΕΣΙΑΣ
 Το παρόν αποτελεί αναπόσπαστο μέρος της μελέτης...
 ΚΑΡΔΙΤΣΑ 27.9.2015
 Διευθυντής: Δ. Αποστόλου