

Πίνακας συντεταγμένων κορυφών σταθμών

Σταθμός	Εasting	Northing
A1	619377.25	4142009.25
A2	619379.00	4142009.34
A3	619394.00	4142009.81
A4	619401.28	4142011.18
A5	619421.28	4142020.18
A6	619432.28	4142029.18
A7	619432.28	4142029.18
A8	619432.28	4142029.18
A9	619432.28	4142029.18
A10	619432.28	4142029.18
A11	619432.28	4142029.18
A12	619432.28	4142029.18
A13	619432.28	4142029.18
A14	619432.28	4142029.18
A15	619432.28	4142029.18
A16	619432.28	4142029.18
A17	619432.28	4142029.18
A18	619432.28	4142029.18
A19	619432.28	4142029.18
A20	619432.28	4142029.18
A21	619432.28	4142029.18
A22	619432.28	4142029.18
A23	619432.28	4142029.18

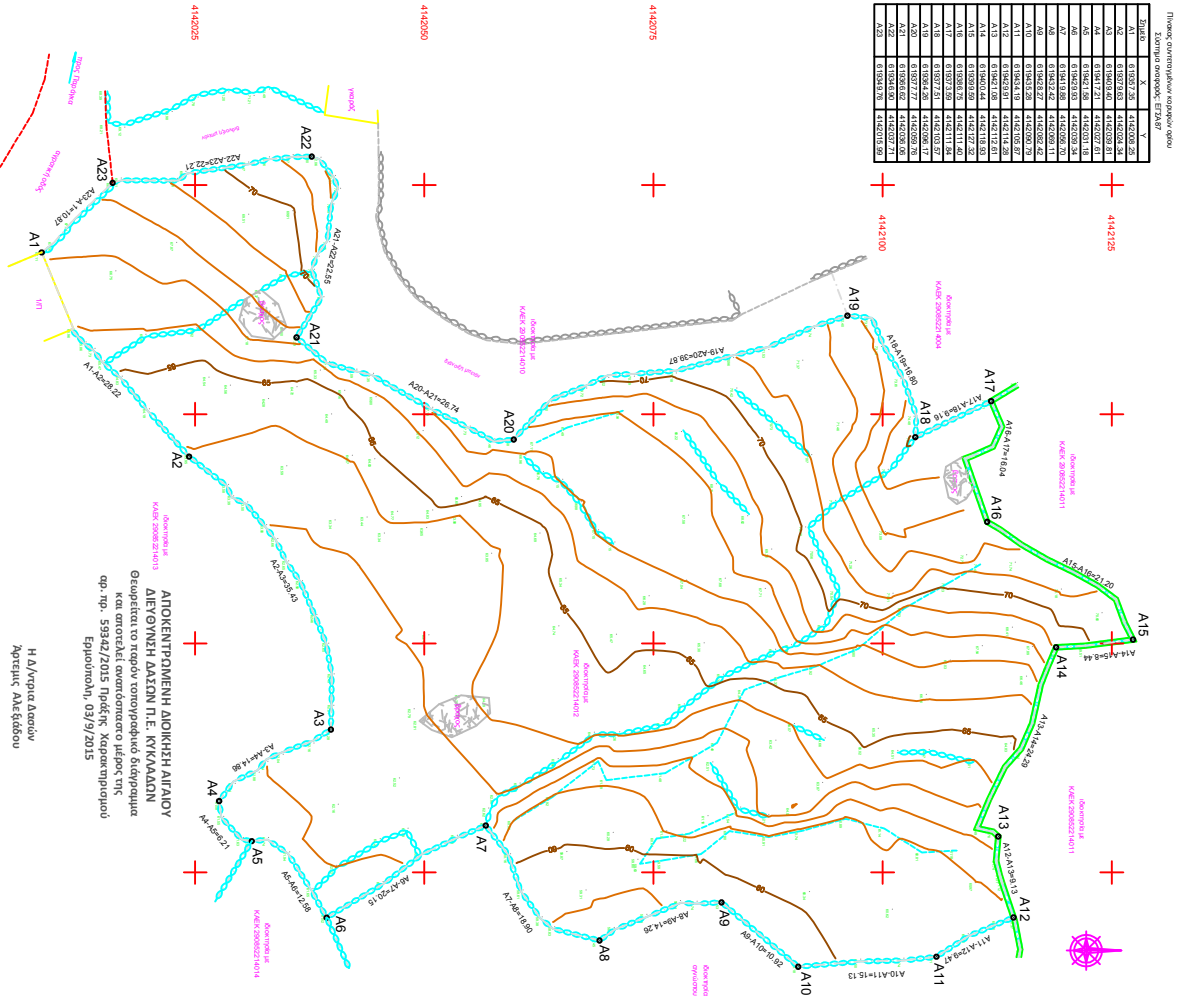

ΑΠΟΚΕΝΤΡΩΜΕΝΗ ΔΙΟΙΚΗΣΗ ΑΙΤΑΙΟΥ ΔΙΕΥΘΥΝΣΗ ΔΑΣΩΝ Π.Ε. ΚΥΚΛΑΔΩΝ
 Θεωρείται το παρόν τοπογραφικό διάγραμμα και στοιχεία συντακτικού μέλους της αρ. πρ. 59342/2015 Πράξης Κατασκευαστικού Εργολογίου, 03/9/2015

Η Δ/ντρια Δασών
 Αγριπία Δαλιανού

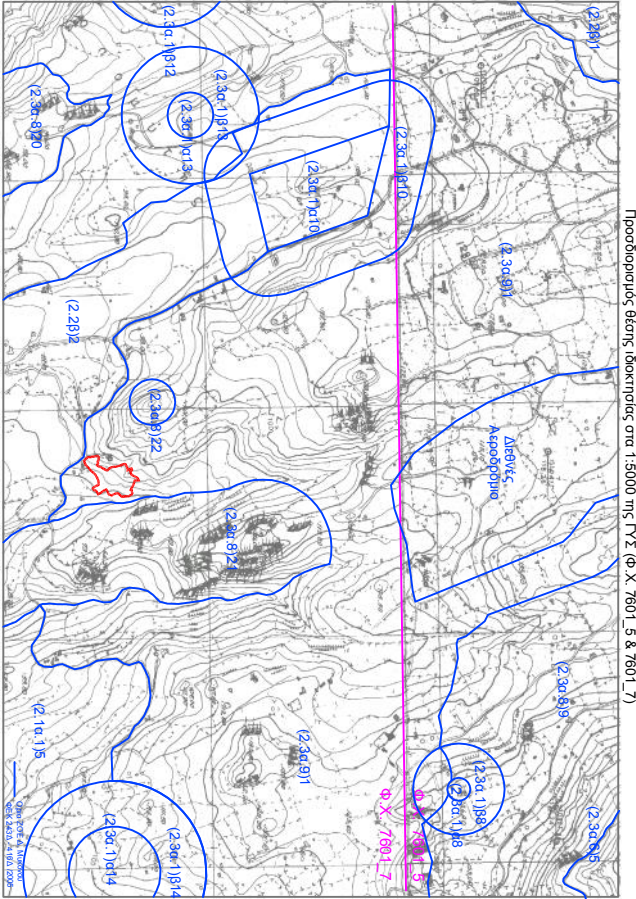

Προσδιορισμός θέσης διακρίσιμος στα 1:50000 της ΓΥΣ (Φ.Χ. Μίκκος)

50ari_aposp.tif

ΟΡΕΙΛΙΑ ΔΑΚΤΥΛΟΓΡΑΦΙΑ

ΕΜΒΛΟΜΕΤΡΕΙΑ - ΜΙΚΗ ΠΛΕΥΡΑ
 Εμβατότητα = E (A1, A2, A3, ..., A23, A25, A1) = 5428.30 Ttl.
 A1-A2=8.22 A2-A3=6.43 A3-A4=14.88 A4-A5=21.45 A5-A6=12.58 A6-A7=20.15 A7-A8=18.90 A8-A9=4.20 A9-A10=10.92 A10-A11=13.13 A11-A12=4.62 A12-A13=8.11 A13-A14=4.28 A14-A15=7.74 A15-A16=22.55 A16-A17=22.21 A17-A18=10.87
 A20-A21=26.74 A21-A22=22.55 A22-A23=22.21 A23-A1=10.87

ΔΑΔΥΛΟΓΡΑΦΙΑ
 Αδύνατο υπεύθυνο στο ότι επιφέρει να μην αλληλίστη του μετρήσει, καταγράφει, προσαρμόζει/ελέγξει με το GIS 88i της ΤΡΑΙΝΕΕ σε τριγωνικό σύστημα - γειώδες, ΓΚ - αντί να και το παρόν το οποίο αποτελείται από ΕΤΣΑΥ? Ο τμήμας συντεταγμένων να αναδοθεί της ίδιες μέτρησης. Είναι στο σημείο όπου ΕΤΣΑΥ? και ένα σημείο.

ΟΔΗΓΙΑ ΜΕΤΡΗΣΕΩΣ

ΠΑΡΑΤΗΡΗΣΕΙΣ

- Το όριον κατασκευαστικού έργου υποδηλώνει τον όριο της τ. η. η. επιβεβαιώνει κατασκευαστικό, και του -- Το σύμβολο υποδεικνύει ενδεικτικά και οι ενομοταξίες, μεταβλητές και μεταβλητές.
- Η έκταση υποδεικνύει τον χώρο από τη βάση είναι 5428.30 Ttl.
- Το εμβατότητα είναι το κριτήριο επίδοσης ΕΤΣΑΥ? και να υποδείξει ένα σημείο.

ΑΝΔΡΕΑΣ Ν. 65177 & Ν.133782
 Ζητούμενο υπεύθυνο σε σύμφωνα με το άρθρο 3 του Ν.65177/79 (Α1, Α2, Α3, ..., Α23, Α25, Α1) υποδεικνύει ενδεικτικά, Ζ.Ο.Ε. Αιτών Μίκκος (Προσφ) (22.36 9.11). Είναι στην κα δύναμη να οριοθετηθεί σύμφωνα με τις προϋποθέσεις του άρθρου 3 του Ν. 65177/79. Το υπόλοιπο του υπεύθυνου στο κατασκευαστικό έργο Ν. 133783 και του υπεύθυνου στο παρόν το οποίο αποτελείται από ΕΤΣΑΥ? και να υποδείξει ένα σημείο. Είναι στο σημείο όπου ΕΤΣΑΥ? και ένα σημείο.

ΟΔΗΓΙΑ ΜΕΤΡΗΣΕΩΣ

ΤΟΠΟΓΡΑΦΙΚΟ ΔΙΑΓΡΑΜΜΑ ΠΛΕΥΡΑ

ΚΑΙΜΑΚΑ 1 : 250

ΗΜΕΡΟΜΗΝΙΑ ΑΠΡΙΛΙΟΣ 2015

ΘΕΣΗ : ΜΑΣΟΥΡΑΣ - Ν. ΜΙΚΚΟΥ

ΔΙΟΙΚΗΣΙΑΣ : ΙΩΑΝΝΗ ΘΕΟΧΑΡΗ

ΣΦΡΑΓΙΔΑ - ΥΠΟΓΡΑΦΗ