

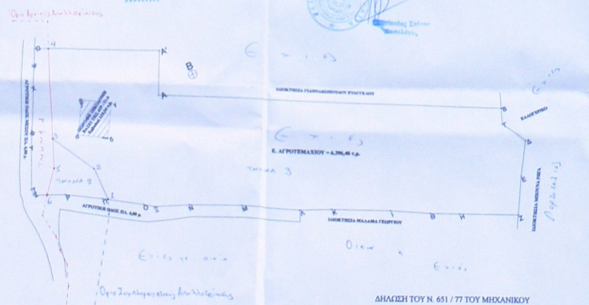

Τμήμα 1: 102... 102... 102... 102... 102... 102...
 Χωρομετρική έκταση εκ με άνωθεν με τον
 αριθμ. πρωτ. 44244/2004/71 & 1013 10/10/04
 ημερ. έκδοσης
 Τμήμα 2: 103... 103... 103... 103... 103... 103...
 Χωρομετρική έκταση εκ με άνωθεν με τον
 αριθμ. πρωτ. 44244/2004/71 & 1013 10/10/04
 ημερ. έκδοσης
 Τμήμα 3: 104... 104... 104... 104... 104... 104...
 Χωρομετρική έκταση εκ με άνωθεν με τον
 αριθμ. πρωτ. 44244/2004/71 & 1013 10/10/04
 ημερ. έκδοσης
 ΚΑΛΑΜΑΤΑ 2.8.2011
 Ο ΠΡΟΪΚΤΗΣ

ΕΣΦΡΗΚΕ
 Η ΕΠΙΣΤΑΣΗ ΣΤΟΝ ΑΝΤΙΣΤΡΩΦΗ ΠΛΑΝΟΤΥΠΟ 1:2015
 ΤΟΥΣ ΑΝΤΙΣΤΡΩΦΗ ΤΟΥ ΠΛΑΝΟΥ
 ΚΑΛΑΜΑΤΑ 2.8.2011
 Ο ΠΡΟΪΚΤΗΣ



Τοπογραφικό Διάγραμμα Αρτοποιίας φραγμένου υπό τα στοιχεία (Α-Β-Γ-Δ-Ε-Ζ-Η-Θ-Ι-Κ) κλάδου εκτός Σχεδίου στη θέση "Άγρος Πάντες" του Δήμου Καλαμάτας, Ν. Μεσσηνίας, Κοινότητας Ηρακλείας, Χρήστου και Ανδρέα Γιαννακοπούλου και Σοφίας Βαβυλίας, καταναν Τοπογραφικής Ακρίωσης, - 6.296,46 τ.μ.

Ο κτηνίατρος υποστηρικτής Φίλιππος Σπύλιος, Παιδ. Μηχανικός, Ιδρύειν επιβάλλει δια το Αρτοποιαριον την παλαιά στο παλιον Τοπογραφικό Διάγραμμα υπό τα στοιχεία (Α-Β-Γ-Δ-Ε-Ζ-Η-Θ-Ι-Κ) Κοινότητας Ηρακλείας, Χρήστου και Ανδρέα Γιαννακοπούλου, και Σοφίας Βαβυλίας, καταναν στη θέση "Άγρος Πάντες" του Δήμου Καλαμάτας, Μεσσηνίας, στην άρση και αναδιοργάνωση σύμφωνα με τις αρχές της Πολυμορφικής Διαμόρφωσης.

Το Αρτοποιαριον 1 χωρίζεται διάφορα διαμορφωθί υπό τα στοιχεία (α-β-γ-δ-ε) αναρτηθί διάφορα της υπ' αριθμ. 419 / 84 Ο.Α., κ.ε.α. αριθμ. 119,24 τ.μ. υπό Έρσην (Ο Έρσην, κατακόρυφα και το Ισογειον αναδιοργάνωση)

Κλίμακα 1:500
 Καλαμάτα, Δεκέμβριος 2009
 Ο Ιδρύειν Μηχανικός

ΣΥΝΤΕΛΕΣΤΕΣ ΚΑΤΑΝΑΝ ΤΟΠΟΓΡΑΦΙΚΟΥ ΔΙΑΓΡΑΜΜΑΤΟΣ

1	ΚΑΤΑΝΑΝ
2	ΚΑΤΑΝΑΝ
3	ΚΑΤΑΝΑΝ
4	ΚΑΤΑΝΑΝ
5	ΚΑΤΑΝΑΝ
6	ΚΑΤΑΝΑΝ
7	ΚΑΤΑΝΑΝ
8	ΚΑΤΑΝΑΝ
9	ΚΑΤΑΝΑΝ
10	ΚΑΤΑΝΑΝ
11	ΚΑΤΑΝΑΝ
12	ΚΑΤΑΝΑΝ
13	ΚΑΤΑΝΑΝ
14	ΚΑΤΑΝΑΝ
15	ΚΑΤΑΝΑΝ
16	ΚΑΤΑΝΑΝ
17	ΚΑΤΑΝΑΝ
18	ΚΑΤΑΝΑΝ
19	ΚΑΤΑΝΑΝ
20	ΚΑΤΑΝΑΝ
21	ΚΑΤΑΝΑΝ
22	ΚΑΤΑΝΑΝ
23	ΚΑΤΑΝΑΝ
24	ΚΑΤΑΝΑΝ
25	ΚΑΤΑΝΑΝ
26	ΚΑΤΑΝΑΝ
27	ΚΑΤΑΝΑΝ
28	ΚΑΤΑΝΑΝ
29	ΚΑΤΑΝΑΝ
30	ΚΑΤΑΝΑΝ
31	ΚΑΤΑΝΑΝ
32	ΚΑΤΑΝΑΝ
33	ΚΑΤΑΝΑΝ
34	ΚΑΤΑΝΑΝ
35	ΚΑΤΑΝΑΝ
36	ΚΑΤΑΝΑΝ
37	ΚΑΤΑΝΑΝ
38	ΚΑΤΑΝΑΝ
39	ΚΑΤΑΝΑΝ
40	ΚΑΤΑΝΑΝ
41	ΚΑΤΑΝΑΝ
42	ΚΑΤΑΝΑΝ
43	ΚΑΤΑΝΑΝ
44	ΚΑΤΑΝΑΝ
45	ΚΑΤΑΝΑΝ
46	ΚΑΤΑΝΑΝ
47	ΚΑΤΑΝΑΝ
48	ΚΑΤΑΝΑΝ
49	ΚΑΤΑΝΑΝ
50	ΚΑΤΑΝΑΝ

ΕΡΓΟΔΟΤΗΣ	ΠΑΝΙΚΑΚΟΠΟΥΛΟΣ ΧΡΗΣΤΟΣ & ΚΟΥΡΟΥΤΗ ΦΙΛΑΝΘΗ
ΕΡΓΟ:	ΑΓΟΤΥΠΩΣΗ ΑΓΡΟΤΕΜΑΧΙΟΥ
ΘΕΣΗ	ΕΚΤΟΣ ΣΧΕΔΙΟΥ ΣΤΗ ΘΕΣΗ "ΑΓ. ΠΑΝΤΕΣ" ΤΟΥ ΔΗΜΟΥ ΚΑΛΑΜΑΤΑΣ
ΜΕΛΕΤΗΤΕΣ	ΦΙΛΟΥΡΗΣ ΣΤΑΥΡΟΣ, ΔΙΠΛ. ΠΟΛ. ΜΗΧΑΝΙΚΟΣ
Θ.Ε.Μ.Α	ΑΡ. ΣΧΕΔΙΟΥ
	ΤΟΠΟΓΡΑΦΙΚΟ ΔΙΑΓΡΑΜΜΑ
ΚΛΙΜΑΚΑ	1:500
ΧΡΟΝΟΣ ΜΕΛΕΤΗΣ	ΔΕΚΕΜΒΡΙΟΣ 2009
ΣΦΡΑΓΙΔΑ	ΕΣΦΡΗΚΕ ΤΟΠΟΓΡΑΦΙΚΟ ΔΙΑΓΡΑΜΜΑ ΑΝΤΙΣΤΡΩΦΗ ΤΟΥ ΠΛΑΝΟΥ ΚΑΛΑΜΑΤΑ 2.8.2011 Ο ΠΡΟΪΚΤΗΣ