

ΟΔΟΠΟΡΙΚΟ ΣΚΑΡΙΦΗΜΑ

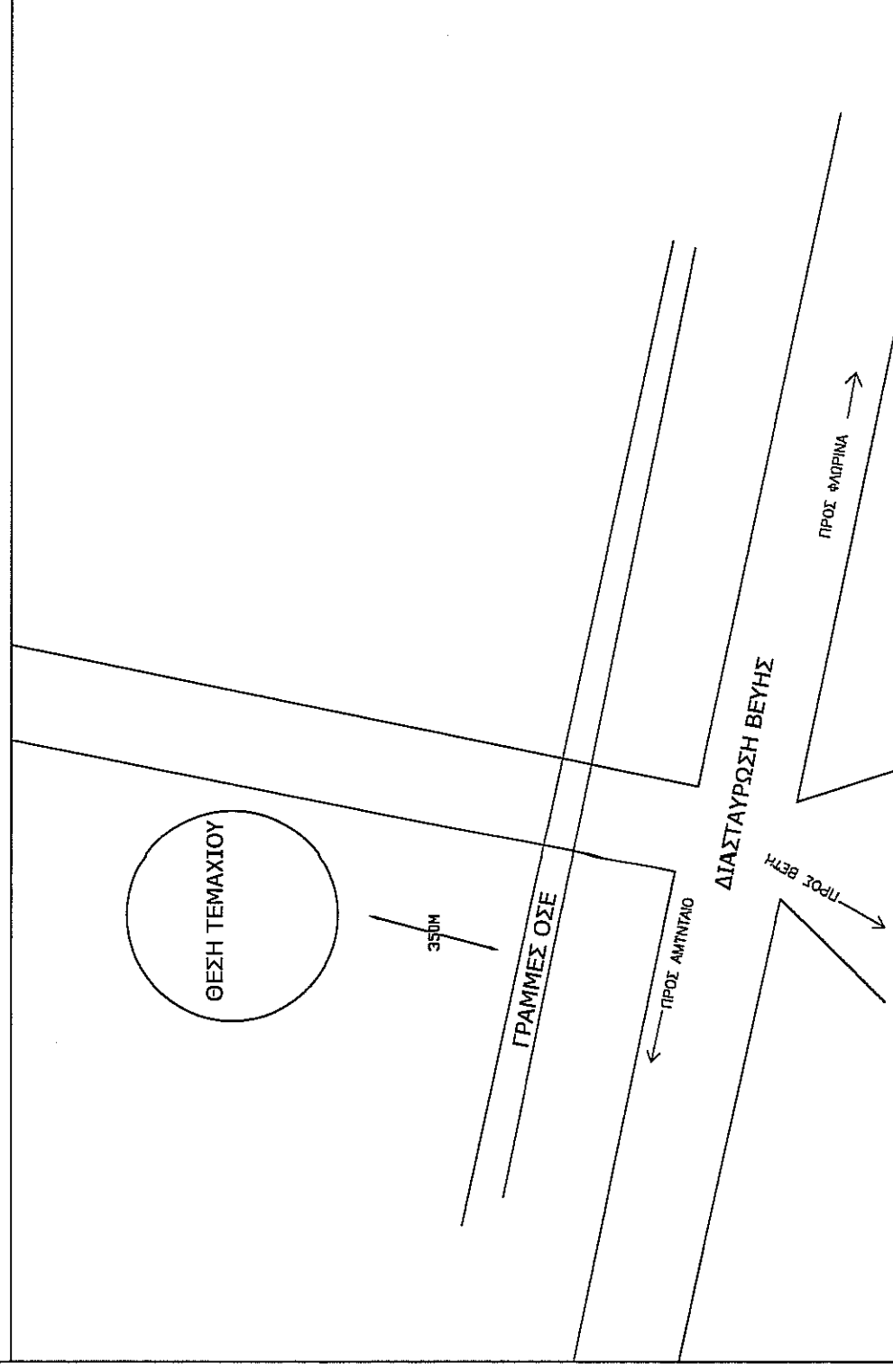

ΑΠΟΣΠΑΣΜΑ ΑΠΟ ΧΑΡΤΗ Γ.Υ.Σ. 3273_4 ΚΛΙΜΑΚΑ 1:5000

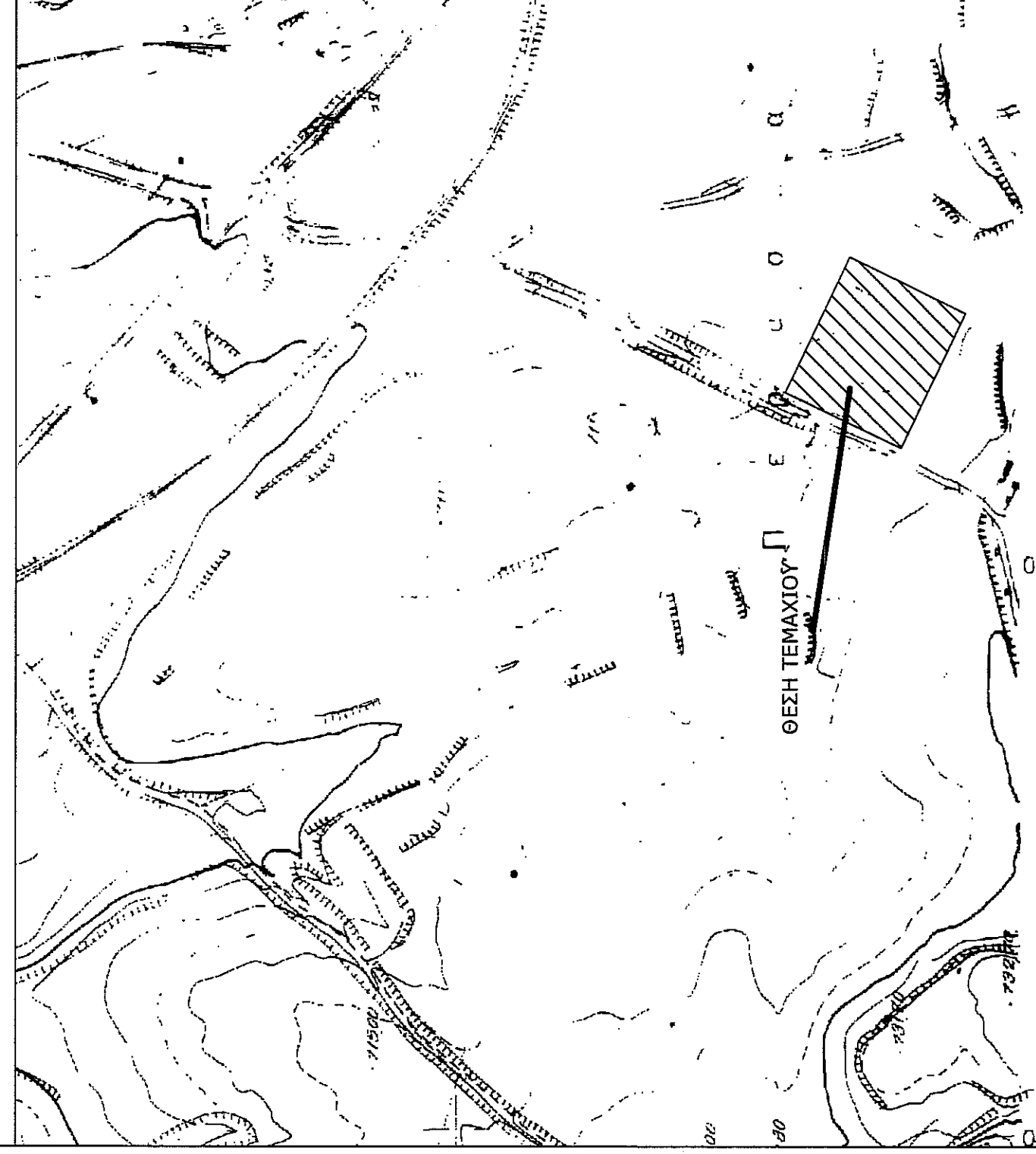

ΑΠΟΣΠΑΣΜΑ ΑΠΟ ΧΑΡΤΗ ΑΝΑΔΑΣΜΟΥ ΒΕΥΗΣ 1978-1981 ΚΛΙΜΑΚΑ 1:50000

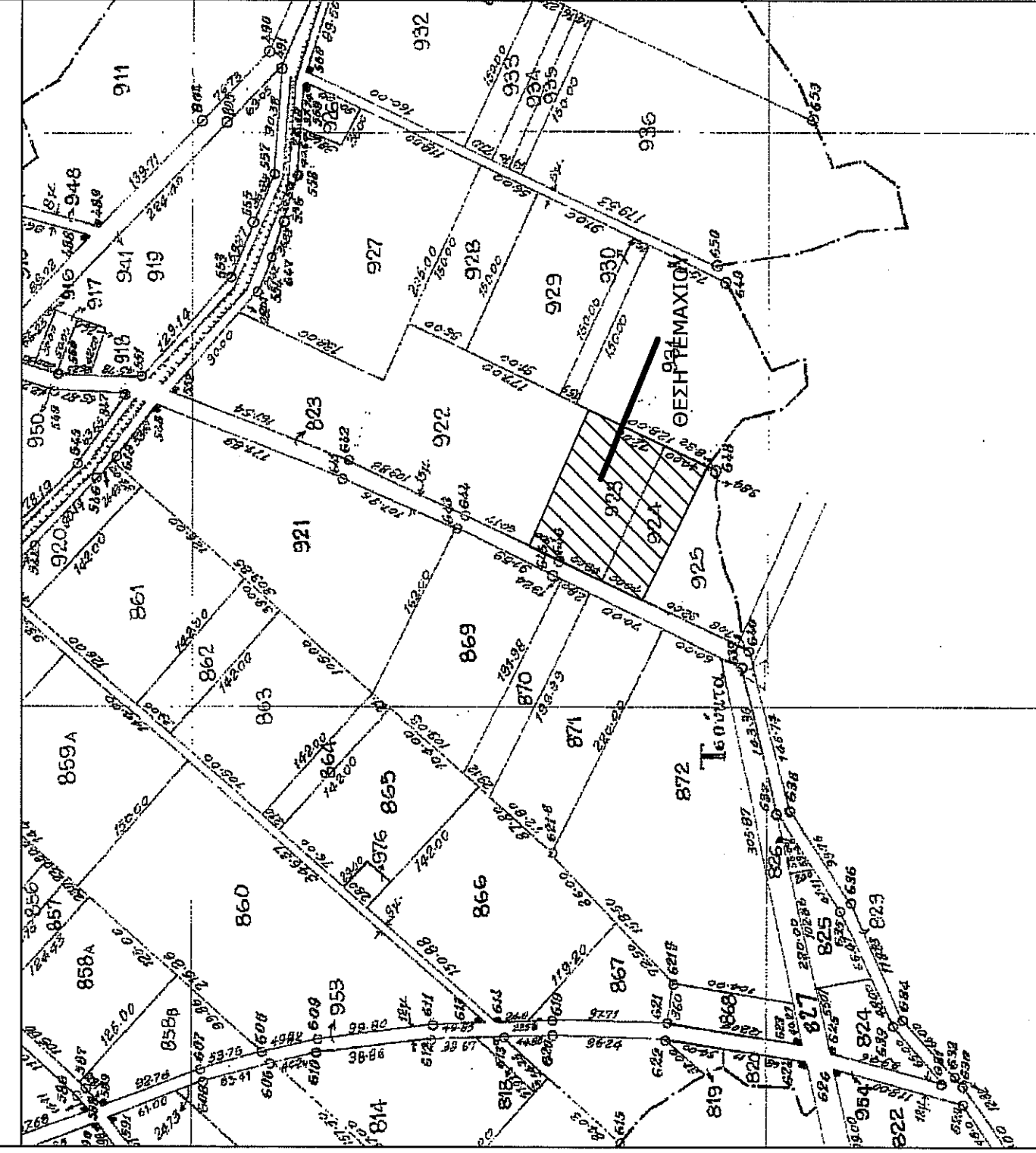

ΥΠΟΜΝΗΜΑ

ΟΡΙΑ ΑΓΡΟΤΕΜΑΧΙΩΝ

ΟΡΙΑ ΔΟΜΗΣΗΣ ΠΛΑΤΑ-5-85 ΔΟΜΗΣΗ ΕΚΤΟΣ ΣΧΕΔΙΟΥ (ΦΕΚ-270/Α/31-5-85) Γ.Π.Σ. Γ. 2746 / 232 / 79-01-1987 (ΦΕΚ 212-6-13-03-1987)
 Απόλυτο κατά κανόνα 4000μ2 , 45.00μ πρόσωπο
 Συντελεστής δόμησης ορίζεται το 0,2 με μέγιστη δόμηση το 200τ.μ.
 Το μέγιστο ποσοστό κάλυψης των γηπέδων ορίζεται σε δέκα τοις εκατό (10%) της επιφανείας τους με μέγιστη κάλυψη το 200 τ.μ.
 Επιπρόσθετα όρια :
 4μ + 1,2μ για στήλη (κονσόρα)
 7,5μ + 1,2μ για στήλη (διώροφο)
 ΛΟΓΙΑ ΚΑΤΑ Π.Δ. 24-31-05-1985 ΚΑΙ Ν. 4067 / 2012

±97750 ±97800 ±97850 ±97900

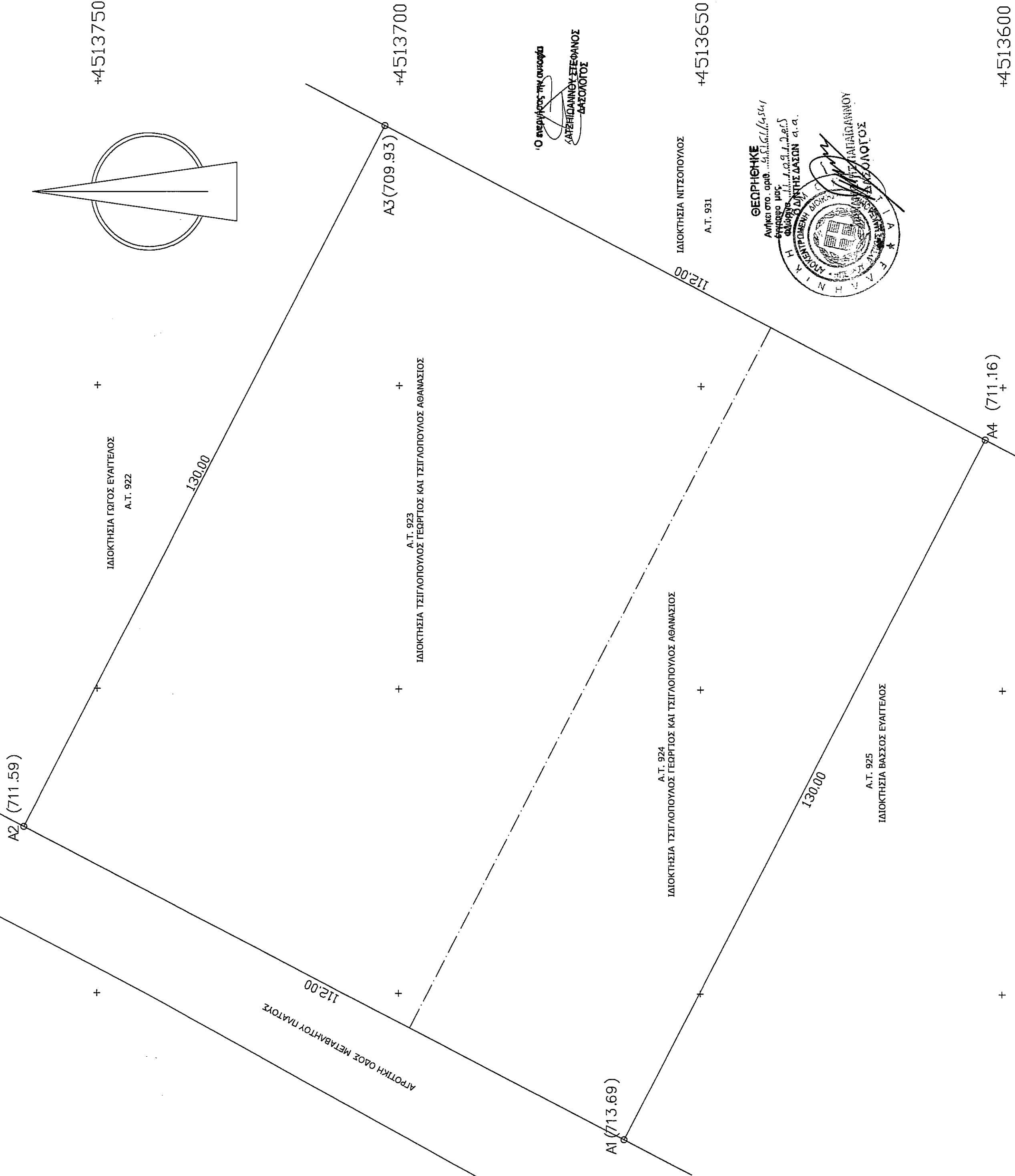

ΕΜΒΑΔΟΜΕΤΡΗΣΗ ΓΗΠΕΔΟΥ

ΣΗΜΕΙΟ	X	Y	ΜΗΚΟΣ
A1	297725.89	4513662.62	112.00
A2	297777.30	4513762.12	130.00
A3	297892.79	4513702.44	112.00
A4	297725.89	4513662.62	130.00

$E = \Sigma(X_i \cdot Y_{i+1}) - \Sigma(Y_i \cdot X_{i+1})$
 $E = 14560.00 \text{ M}^2$

ΕΜΒΑΔΑ

Το εμβαδό του γηπέδου υπό στοιχεία Α1,Α2,Α3, Α4,Α1 υπολογίζεται με την βοήθεια ορθογωνίων συντεταγμένων και είναι Ε= 14560.00μ2
 Οι συντεταγμένες των κορυφών αναφέρονται σε προβολή ΕΤ ΣΑ87 και η εξάρτηση έγινε με χρήση GPS κάνοντας χρήση του Ελληνικού συστήματος εντοπισμού Η έφος.

ΔΗΛΩΣΗ ΜΗΧΑΝΙΚΟΥ 651 / 1977

Το γήπεδο υπό στοιχεία Α1,Α2,Α3,Α4,Α1 βρίσκεται σε περιοχή εκτός σχεδίου. και εκτός ζώνης και είναι όριο και οικοδομήσιμο σύμφωνα με τις ισχύουσες διατάξεις και τον νόμο 1337 / 1983 και δεν οφείλει εισαφορά γη. φόρου. Δεν διεκδικείται από το γήπεδο αγώγιμος φυσικού αερίου και γραμμές ηλεκτροδότησης. Δ.Ο.Υ. ΦΛΩΡΙΝΑΣ Τ.Κ. 53100

ΔΗΛΩΣΗ ΙΔΙΟΚΤΗΤΗ 4030 / 2011

Ο κάτωθι υπογεγραμμένος δηλώνω ότι: Τα όρια του γηπέδου υποδείχθησαν από εμένα και είναι τα οράδα Ευθύνομαι για την ακρίβεια των δηλωμένων ορίων του γηπέδου και για την ύπαρξη και την αμλία του δικαιώματός μου να ζητήσω έκδοση άδειας δόμησης.

ΤΕΧΝΙΚΟ ΓΡΑΦΕΙΟ

ΣΠΙΚΑΣ ΓΕΩΡΓΙΟΣ
ΑΓΡΟΝΟΜΟΣ ΤΟΠΟΓΡΑΦΟΣ ΜΗΧΑΝΙΚΟΣ Α.Π.Θ.
ΑΡΙΘΜΟΣ ΤΕΕ : 100105

ΕΡΓΟΔΟΤΗΣ

ΤΣΙΓΛΟΠΟΥΛΟΣ ΓΕΩΡΓΙΟΣ ΚΑΙ ΤΣΙΓΛΟΠΟΥΛΟΣ ΑΘΑΝΑΣΙΟΣ

ΕΡΓΟ

ΤΟΠΟΓΡΑΦΙΚΟ ΔΙΑΓΡΑΜΜΑ

ΘΕΣΗ

ΝΟΜΟΣ ΦΛΩΡΙΝΑΣ - Τ.Κ. ΒΕΥΗΣ - Α.Τ.923 ΚΑΙ Α.Τ.924 ΑΝΑΔΑΣΜΟΥ ΒΕΥΗΣ 1978-1981

ΘΕΜΑ ΣΧΕΔΙΟΥ

ΑΠΟΤΥΠΩΣΗ ΓΗΠΕΔΟΥ ΓΙΑ ΠΡΑΞΗ ΧΑΡΑΚΤΗΡΙΣΜΟΥ

ΚΛΙΜΑΚΑ
 1:500

ΧΡΟΝΟΣ ΜΕΛΕΤΗΣ : **ΜΑΙΟΣ 2015**

ΥΠΟΓΡΑΦΗ

ΣΦΡΑΓΙΔΑ

ΣΠΙΚΑΣ ΑΝΤ. ΓΕΩΡΓΙΟΣ
 ΑΓΡΟΝΟΜΟΣ-ΤΟΠΟΓΡΑΦΟΣ-ΜΗΧΑΝΙΚΟΣ
 ΒΟΥΛΕΥΟΥΣ 2 - ΦΛΩΡΙΝΑ Τ.Κ. 53100
 Α.Φ.Μ. 11952291 - Δ.Ο.Υ. ΦΛΩΡΙΝΑΣ