

ΕΜΒΛΟΜΕΤΡΗΣΗ
Εμβαδόν αγροτεμαχίου: (Α.Β.Γ.Δ.Ε.Ζ.Α)=6.305,00 τ.μ.

ΥΠΕΥΘΥΝΗ ΔΗΛΩΣΗ ΤΟΥ Ν.651/77

Η υπογεγραμμένη Ευμορφία Δελνίχα, Πολιτικός Μηχανικός, δηλώνω υπεύθυνα ότι η ιδιοκτησία που περιγράφεται, υπό τα στοιχεία (Α.Β.Γ.Δ.Ε.Ζ.Α) εμβαδού 6.305,00 τ.μ., βρίσκεται εντός του Ανορθοίου Μεσοποταμίας έτους 2006 Δημοτικής Ενότητας Στερεάς του Δήμου Μεσσηνιάς (εκτός σχεδίου τοκούς, τρελοχί) είναι όλη και οικοδομήσιμη κατά κλάση.

Ο δηλών Μηχανικός

Σύστημα συντεταγμένων ΕΓΣΑ 87.

**ΣΥΝΤΕΤΑΓΜΕΝΕΣ ΚΟΡΥΦΩΝ
ΟΙΚΟΤΕΛΟΥ**

ΣΗΜΕΙΟ	X	Y
A	340221.45	4309713.65
B	340301.05	4309880.51
Γ	340337.00	4309863.50
Δ	340289.64	4309764.22
Ε	340277.00	4309770.24
Ζ	340244.71	4309702.55

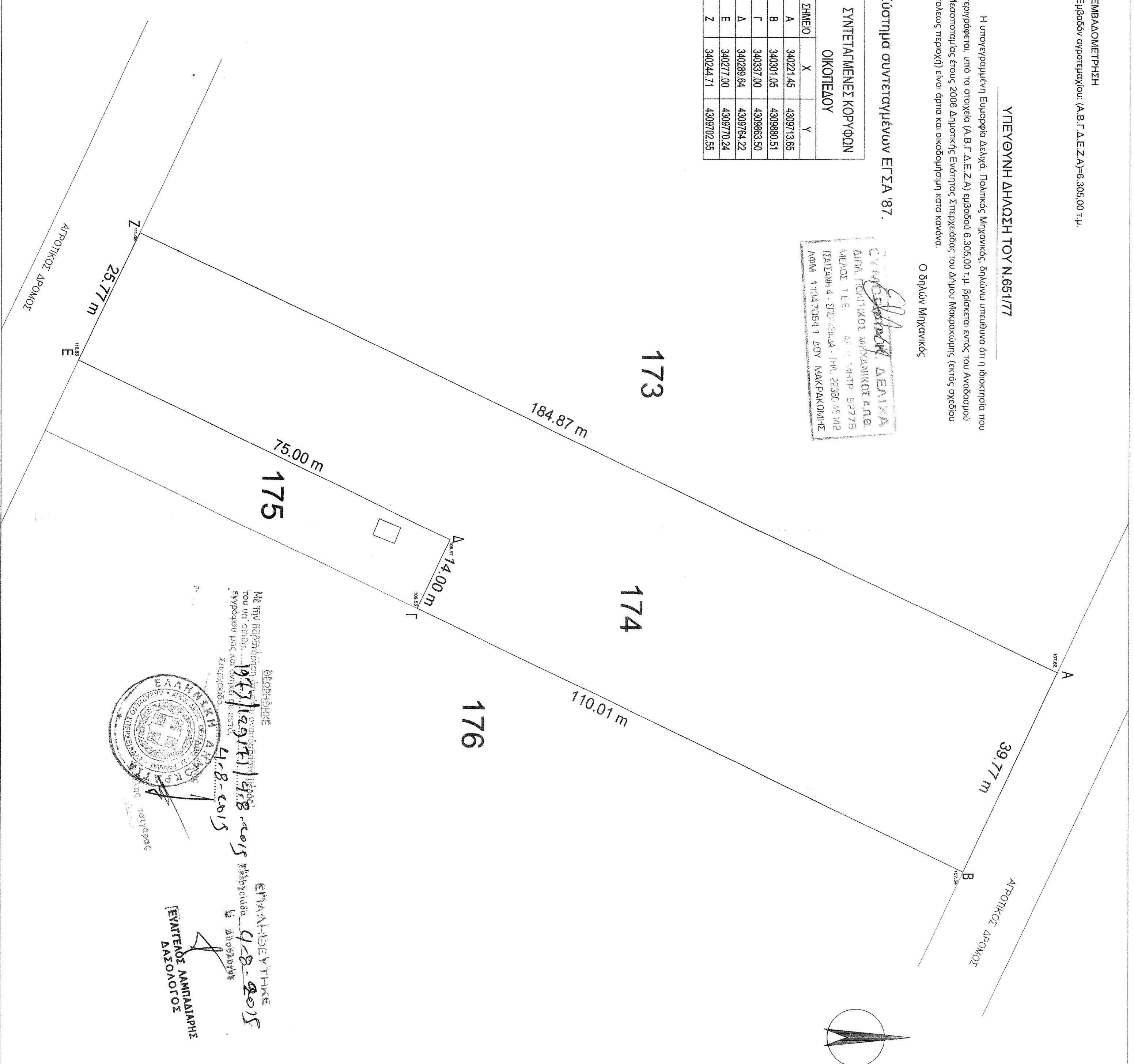
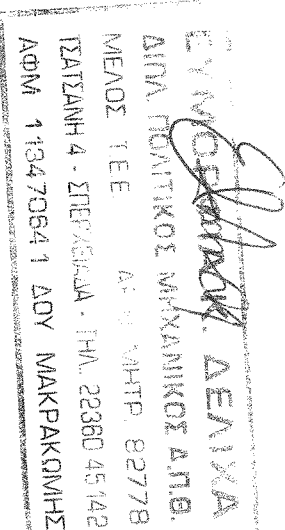

Με την παρούσα δήλωση υπεύθυνα δηλώνω ότι η ιδιοκτησία που περιγράφεται, υπό τα στοιχεία (Α.Β.Γ.Δ.Ε.Ζ.Α) εμβαδού 6.305,00 τ.μ., βρίσκεται εντός του Ανορθοίου Μεσοποταμίας έτους 2006 Δημοτικής Ενότητας Στερεάς του Δήμου Μεσσηνιάς (εκτός σχεδίου τοκούς, τρελοχί) είναι όλη και οικοδομήσιμη κατά κλάση.

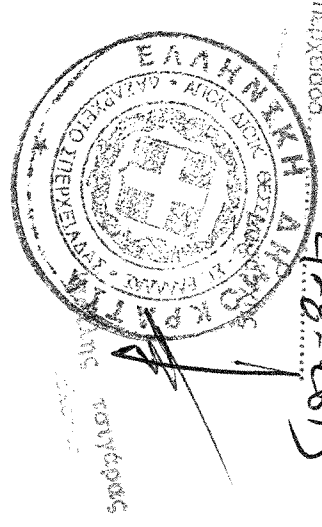

ΕΥΜΟΡΦΙΑ ΔΕΛΝΙΧΑ
ΕΓΓΡΑΦΟΣ ΑΝΤΙΔΙΑΡΧΗΣ
ΔΑΣΟΛΟΓΟΣ

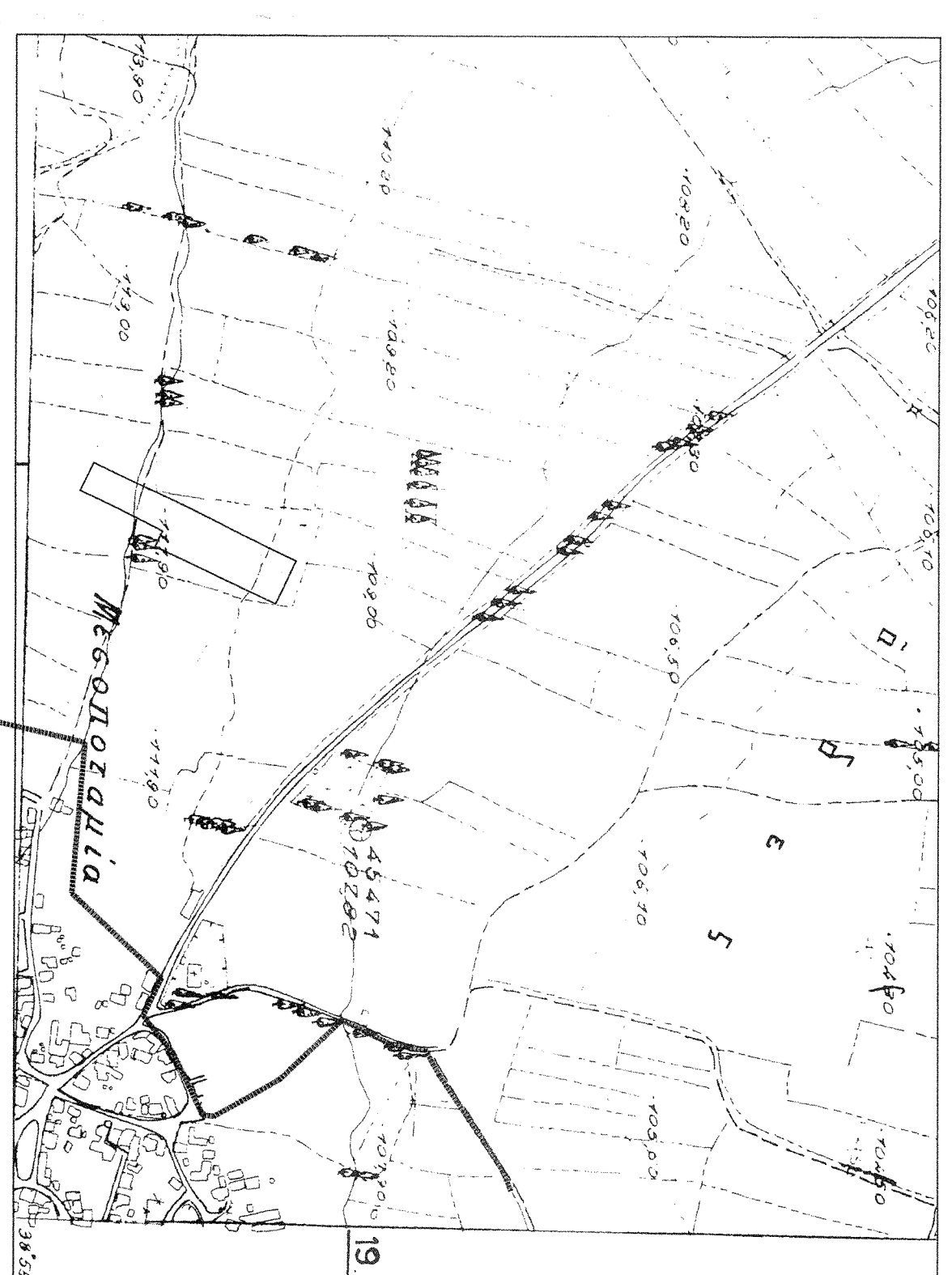

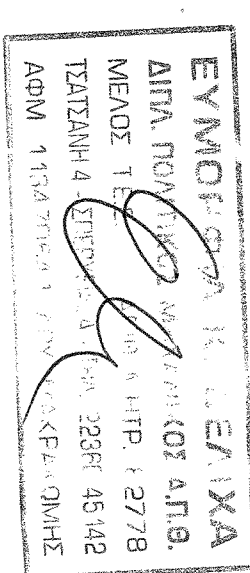
ΕΡΓΟ: ΠΡΑΞΗ ΧΑΡΑΚΤΗΡΙΣΜΟΥ	
ΘΕΣΗ ΕΡΓΟΥ: ΑΝΑΔΑΣΜΟΣ ΜΕΣΟΠΟΤΑΜΙΑΣ ΣΤΕΡΕΑΣ	
ΕΡΓΟΔΟΤΗΣ: ΕΥΑΓΓΕΛΟΣ ΖΥΓΟΥΡΗΣ	
ΑΡΧΙΤΕΚΤΟΝΙΚΗ ΜΕΛΕΤΗ	ΚΑΙΜΑΚΑ
	1:500
ΘΕΜΑ: ΤΟΠΟΓΡΑΦΙΚΟ ΔΙΑΓΡΑΜΜΑ	ΑΡΙΘΜΟΣ ΣΧΕΔΙΟΥ A - 1
ΜΕΛΕΤΗ: ΕΥΜΟΡΦΙΑ ΔΕΛΝΙΧΑ	
Ο ΣΥΝΤΑΞΑΣ ΜΗΧΑΝΙΚΟΣ	Ο ΕΛΕΓΧΑΣ ΜΗΧΑΝΙΚΟΣ
	
ΧΡΟΝΟΣ ΜΕΛΕΤΗΣ: ΙΟΥΝΙΟΣ 2015	