

ΕΜΒΑΔΟΜΕΤΡΗΣΗ ΓΗΠΕΔΟΥ
Με τις θέσεις των ορθογωνίων συντεταγμένων των κορυφών του

ΣΗΜΕΙΟ	X	Y	ΜΗΚΟΣ
1	572667530	390052188	18.66
2	572655653	390052748	22.60
3	572633333	390050416	22.60
4	57262405	390049334	7.29
5	57262318	390047631	49.82
6	57262563	390046502	30.00
7	57262530	390052188	6.91

$E = 1/2 \sum(X_i + X_{i+1})(Y_i - Y_{i+1})$
E = 1707.29 μ2

ΥΠΟΜΝΗΜΑ

1. Το υπό στοιχεία 1-2-3-4-5-6-7-1 ακίνοτο ιδιοκτησίας Βαμβούκα Ιωάννη βρίσκεται στην θέση "Ατσιπάδες" εκτός ορίων οικισμού Λιβάδια της δ.ε. Καυλαίκανα δήμου Μυλωνιτσάρου
2. Εμβαδόν ακινήτου
E = 1707.29 μ2
3. Οροι Δόμησης
Π.Δ. 24-5-85 (ΦΕΚ 270Δ 31-5-85)
Ν.3212/2003 (ΦΕΚ 308Α 31-12-03)
-αριτότητα 4000 τ.μ.
-αυτ. δόμησης 0.20
-μεγ. ύψος 7.50μ. + 1.50μ για στέγη και 4.00μ για ισόγεια κτίσματα
-όροφοι 2
-πλάγιες αποστάσεις 15.00μ
-πρόσωπο σε κοινόχρηστο χώρο 25μ.
4. Το παρόν τοπογραφικό διάγραμμα συντάχθηκε σύμφωνα με τις διατάξεις του Ν.651/77 αρ.5
5. Από το ακίνοτο δεν διέρχονται πιλόνες υψηλής τάσης.
6. Τα όρια υποδείχθηκαν από τον ιδιοκτήτη.
7. Το εμβαδόν υπολογίστηκε με τον τύπο του Gauss.
8. Το σύστημα συντεταγμένων είναι το ΕΓΣΑ '87.
9. Το παραπάνω ακίνοτο ευρίσκεται εντός ζώνης προστασίας Natura 2000.

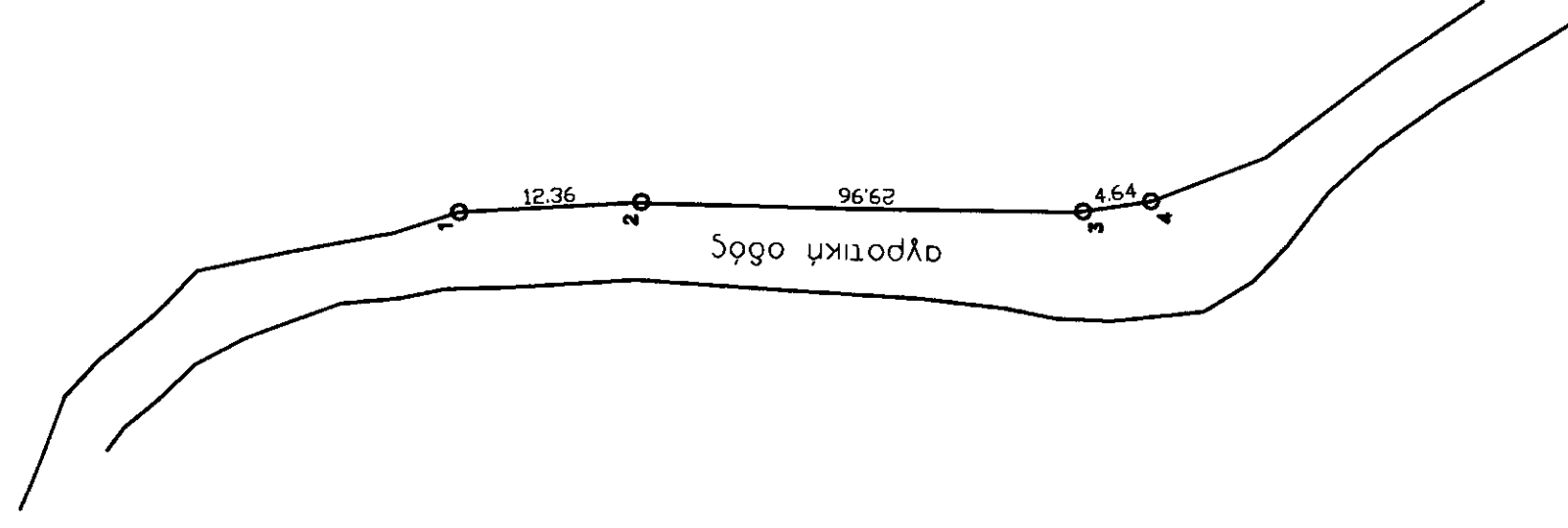
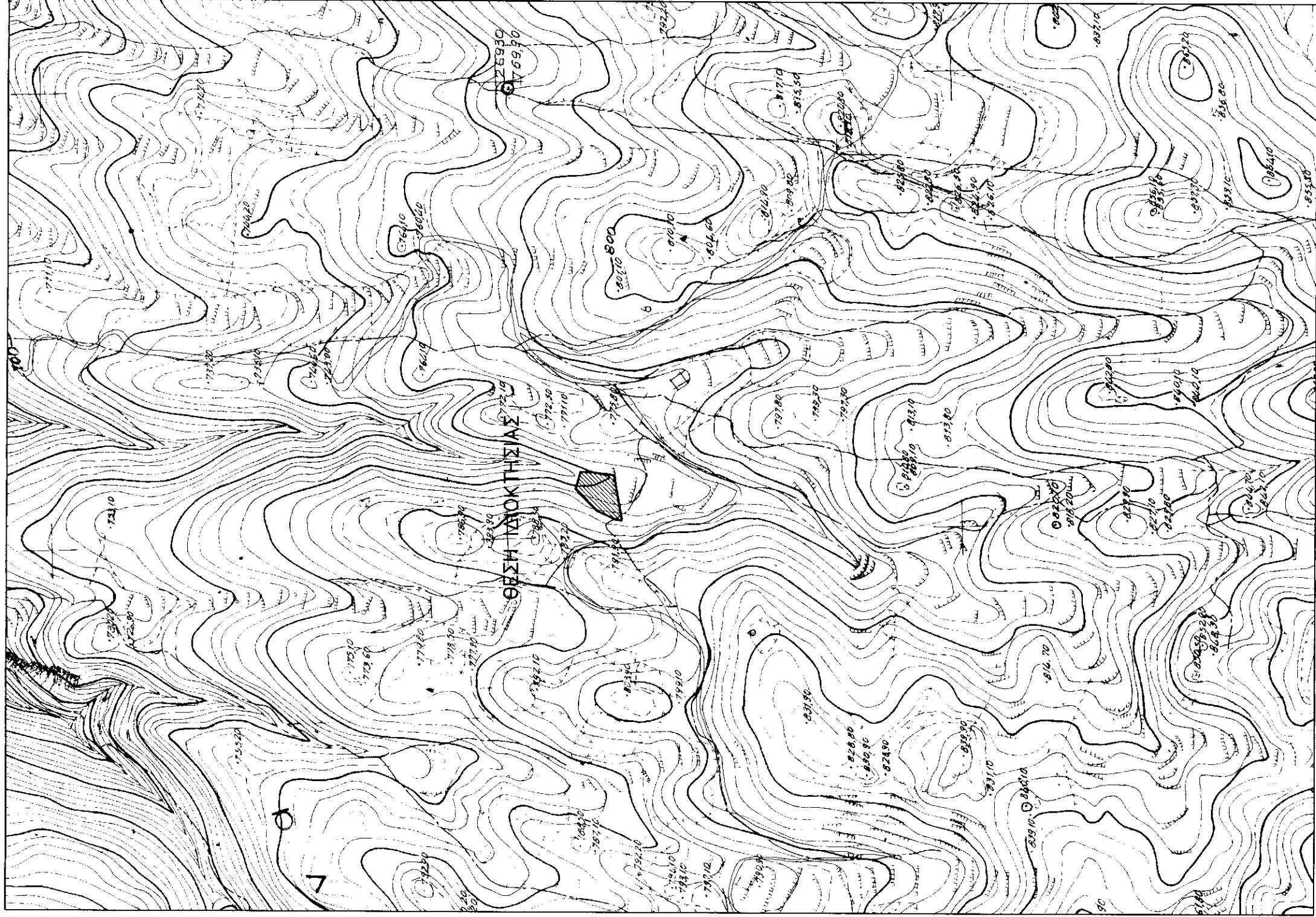

Τεχνικό
Γραφείο

Γιάννης Χ. Κωστάκης
Διπλ. Πολιτικός Μηχανικός Α.Π.Θ.

21 Μαΐου 1941 - 22- Ρέθυμνο Τηλ. 2831021028

Εργοδότης : **ΒΑΜΒΟΥΚΑΣ ΙΩΑΝΝΗΣ**

Έργο : **ΚΤΗΝΟΤΡΟΦΙΚΗ ΜΟΝΑΔΑ**
(Ελευθέρας εκτροφής)

Θέση έργου : **ΘΕΣΗ "ΑΤΣΙΠΑΔΕΣ" ΕΚΤΟΣ ΟΡΙΩΝ ΟΙΚΙΣΜΟΥ ΛΙΒΑΔΙΑ**
Δ.Ε. ΚΟΥΛΟΥΚΩΝΑ ΔΗΜΟΥ ΜΥΛΟΝΙΤΣΑΡΟΥ

Μελετητής : **ΓΙΑΝΝΗΣ Χ. ΚΩΣΤΑΚΗΣ**

Θέμα Σχεδίου
ΤΟΠΟΓΡΑΦΙΚΟ ΔΙΑΓΡΑΜΜΑ

Κλίμακα : **1 : 500**

Αρ. Σχεδίου : **1**

Χρόνος Μελέτης : **ΜΑΡΤΙΟΣ 2015**

ΕΠΙΣΤΗΜΟΝΙΚΟ ΚΑΙ ΕΚΔΟΣΙΚΟ ΚΕΝΤΡΟ
ΔΙΔΑΚΤΟΡΑΚΑ ΕΡΕΥΝΑΣ
ΜΕΤΑΠΤΥΧΙΑΚΟ ΠΡΟΓΡΑΜΜΑ
ΠΡΟΧΕΙΡΟΝ ΣΧΕΔΙΑΣΜΟΥ
ΚΑΙ ΚΑΤΑΣΤΑΣΗΣ
ΑΝΤΙΚΑΤΑΣΤΑΣΗΣ

4946
9-5-2015