

7	650283.841	3905058.910	47.59	37	650068.890	3905258.117	10.40
8	650300.421	3905086.462	32.16	38	650053.603	3905246.919	18.95
9	650328.234	3905135.695	56.55	39	650036.174	3905235.246	20.98
10	650377.200	3905188.352	71.90	40	649993.467	3905189.509	62.58
11	650396.710	3905198.846	22.15	41	649990.380	3905183.313	6.92
12	650409.574	3905206.433	14.93	42	649984.748	3905173.489	11.32
13	650422.632	3905215.863	16.11	43	649975.496	3905161.119	11.45
14	650421.736	3905220.693	4.91	44	649967.507	3905152.793	11.54
15	650417.917	3905224.381	5.31	45	649946.293	3905132.576	29.30
16	650451.137	3905245.966	39.62	46	649926.494	3905116.190	25.70
17	650500.349	3905274.030	56.65	47	649915.718	3905110.336	12.26
18	650498.294	3905278.593	5.00	48	649904.839	3905104.147	12.52
19	650496.900	3905282.405	4.06	49	649891.618	3905098.700	14.30
20	650495.869	3905284.680	2.50	50	649864.124	3905083.166	31.58
21	650494.817	3905287.816	3.31	51	649849.609	3905077.853	15.46
22	650493.376	3905291.220	3.70	52	649842.203	3905071.403	9.82
23	650492.433	3905294.296	3.22	53	649822.069	3905052.298	27.76
24	650491.305	3905299.732	5.55	54	649794.957	3905052.685	27.11
25	650491.623	3905302.570	2.86	55	649785.370	3905046.083	11.64
26	650492.559	3905304.838	2.45	56	649771.338	3905038.192	16.10
27	650495.154	3905312.079	8.08	57	649741.305	3905023.187	33.57
28	650497.613	3905314.255	2.62	58	649733.986	3905018.623	8.63
29	650500.082	3905319.626	5.91	59	649788.167	3904966.369	75.27
30	650320.719	3905290.859	181.66	60	649951.766	3904849.447	201.09
			19.76	1	650060.742	3904725.831	164.79

ANTINOU

57-58-59-60-1=191.064.57μ2

ΜΗΣΗΣ

ΚΕ

ΜΑΚΙΔΑΚΗ ΑΥΑΓΓΕΛΙΑΣ,
σκαται στη θέση

ισους πολεοδομικες διαταξεις.
αυτοτελες.

και συνεπως το ακινητο δεν
εμε το νομο 1337/1983.
των 900μ.

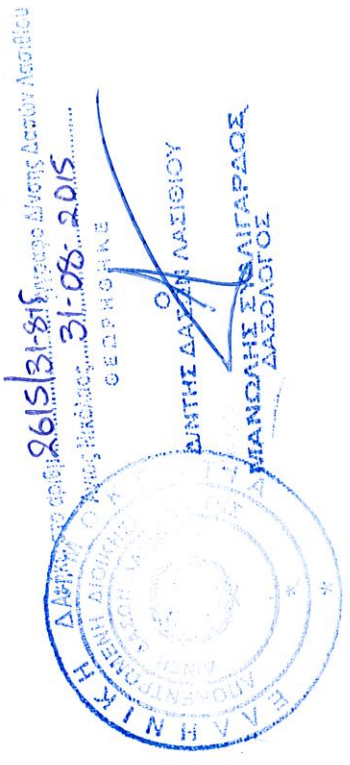

Εργοδότης : ΚΑΣΤΡΙΝΑΚΗ ΔΟΞΑ, ΧΑΛΚΙΑΔΑΚΗ ΕΥΑΓΓΕΛΙΑ,
ΚΡΕΜΜΥΔΙΩΤΗ ΑΡΓΥΡΩ-ΕΙΡΗΝΗ, ΧΑΤΖΑΚΗ ΑΙΚΑΤΕΡΙΝΗ

Εργο :

Θέση : "ΚΑΚΑΝΤΩΝΗ" ΔΗΜΟΥ ΑΓΙΟΥ ΝΙΚΟΛΑΟΥ

Μελετητής : ΚΑΜΑΡΑΤΟΣ ΣΠΥΡΟΣ

Θέμα : ΤΟΠΟΓΡΑΦΙΚΟ ΔΙΑΓΡΑΜΜΑ

Αρ. Σχεδίου : Α - 1

Κλίμακα : 1 / 1000

Χρόνος Μελέτης : ΣΕΠΤΕΜΒΡΙΟΣ 2012

ΒΕΩΡΗΣΕΙΣ

Υπογραφή - Σφραγίδα

ΣΠΥΡΙΔΩΝ Μ. ΚΑΜΑΡΑΤΟΣ
ΠΟΛΙΤΙΚΟΣ ΜΗΧΑΝΙΚΟΣ Ε.Μ.Π.
Μ. ΧΑΤΖΗΔΑΚΗ Α. ΚΑΡΑΟΥ ΑΓ. ΝΙΚΟΛΑΟΣ
ΤΗΛ. 2841024050 - ΦΑΞ 2841090050
ΚΙΝ. 6944961201
ΑΦΜ 042111758 - ΔΟΥ ΑΓ. ΝΙΚΟΛΑΟΥ

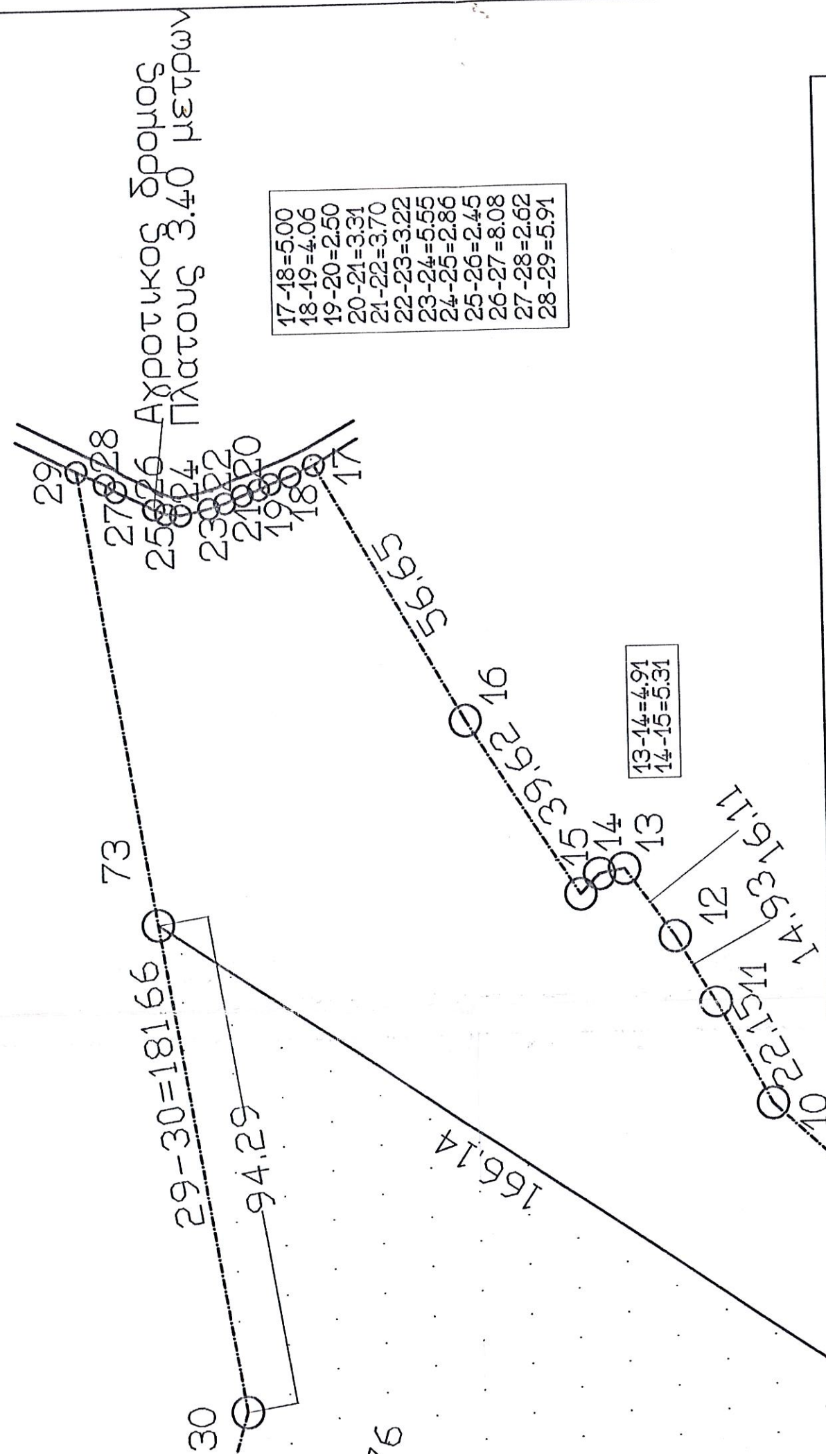
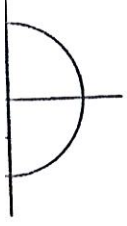

ΠΙΝΑΚΑΣ ΣΥΝΤΕΤΑΓΜΕΝΩΝ ΕΓΣΑ 1987
 ΣΗΜΕΙΑ : 60 ΕΜΒΑΔΟΝ : 191.064,57 τμ,

ΣΗΜΕΙΑ	X	ψ	ΜΗΚΟΣ	ΣΗΜΕΙΑ	X	ψ	ΜΗΚΟΣ
1	650060.742	3904725.831	19.64	31	650301.808	3905296.577	36.48
2	650068.555	3904743.848	49.67	32	650276.615	3905322.957	98.86
3	650098.663	3904783.353	38.56	33	650178.948	3905307.668	48.55
4	650119.570	3904815.751	195.08	34	650132.748	3905292.730	26.56
5	650224.653	3904980.106	51.41	35	650107.798	3905283.608	30.13
6	650259.146	3905018.223	47.59	36	650082.927	3905266.605	16.40
7	650283.841	3905058.910	32.16	37	650068.890	3905258.117	18.95
8	650300.421	3905086.462	56.55	38	650053.603	3905246.919	20.98
9	650328.234	3905135.695	71.90	39	650036.174	3905235.246	62.58
10	650377.200	3905188.352	22.15	40	649993.467	3905189.509	6.92
11	650396.710	3905198.846	14.93	41	649990.380	3905183.313	11.32
12	650409.574	3905206.433	16.11	42	649984.748	3905173.489	11.45
13	650422.632	3905215.863	4.91	43	649975.496	3905161.119	11.54
14	650421.736	3905220.693	5.31	44	649967.507	3905152.793	29.30
15	650417.917	3905224.381	39.62	45	649946.293	3905132.576	25.70
16	650451.137	3905245.966	56.65	46	649926.494	3905116.190	12.26
17	650500.349	3905274.030	5.00	47	649915.718	3905110.336	12.52
18	650498.294	3905278.593	4.06	48	649904.839	3905104.147	14.30
19	650496.900	3905282.405	2.50	49	649891.618	3905098.700	31.58
20	650495.869	3905284.680	3.31	50	649864.124	3905083.166	15.46
21	650494.817	3905287.816	3.70	51	649849.609	3905077.853	9.82
22	650493.376	3905291.220	3.22	52	649842.203	3905071.403	27.76
23	650492.433	3905294.296	5.55	53	649822.069	3905052.298	27.11
24	650491.305	3905299.732	2.86	54	649794.957	3905052.685	11.64
25	650491.623	3905302.570	2.45	55	649785.370	3905046.083	16.10
26	650492.559	3905304.838	8.08	56	649771.338	3905038.192	33.57
27	650496.154	3905312.079	2.62	57	649741.305	3905023.187	8.63
28	650497.613	3905314.255	5.91	58	649733.986	3905018.623	75.27
29	650500.082	3905319.626	181.66	59	649788.167	3904966.369	201.09
30	650320.719	3905290.859	19.76	60	649951.766	3904849.447	164.79
				1	650060.742	3904725.831	

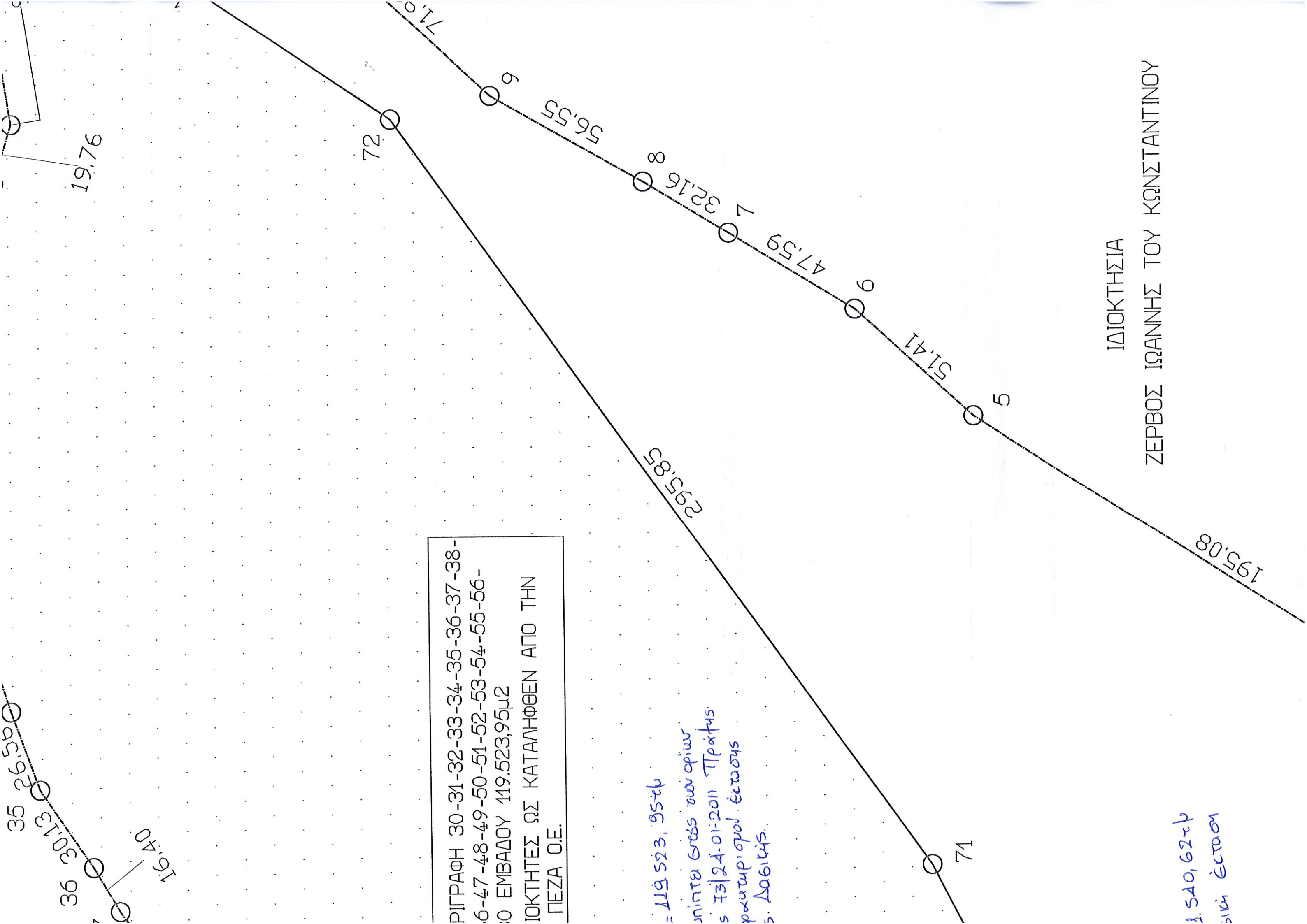

ΠΙΓΓΡΑΦΗ 30-31-32-33-34-35-36-37-38-
 39-40-41-42-43-44-45-46-47-48-49-50-51-52-53-54-55-56-
 57-58-59-60 ΕΜΒΑΔΟΥ 119.523,95μ2
 ΙΔΙΟΚΤΗΤΗΣ ΩΣ ΚΑΤΑΛΗΦΘΕΝ ΑΠΟ ΤΗΝ
 ΠΕΖΑ Ο.Ε.

= 119.523,95μ2
 συνολικά εμβαδών των οφίων
 της 73/24-01-2011 Πράξης
 πρωτογενούς έκτασης
 5. Δομικής.

1.540,62μ2
 συνολικά έκταση

ΙΔΙΟΚΤΗΣΙΑ
 ΖΕΡΒΟΣ ΙΩΑΝΝΗΣ ΤΟΥ ΚΩΝΣΤΑΝΤΙΝΟΥ

20.55
38
16.40
39

62.58

31.58
49
14.30
48
12.52
47
12.26
46
11.54
45
15.45
29.30
25.70
11.32
44
43
42
41
17
5.92
40

ΣΙΑ
ΩΤΗΣ
ΥΗΛ

ΤΜΗΜΑ ΟΙΚΟΠΕΔΟΥ ΜΕ ΠΕΡΙΓΡΑΦΗ 30-31-32-33-34-35-36-39-40-41-42-43-44-45-46-47-48-49-50-51-52-53-54-55-57-58-59-70-71-72-73-30 ΕΜΒΑΔΟΥ 119.523,95μ2
ΥΠΟΔΗΧΘΕΝ ΑΠΟ ΤΟΥΣ ΙΔΙΟΚΤΗΤΕΣ ΩΣ ΚΑΤΑΛΗΦΘΕΝ ΑΠΟ Κ. ΣΑΡΡΑΣ ΚΑΙ ΣΙΑ ΘΕΣΗ ΠΕΖΑ Ο.Ε.

Ε= 119.523,95μ2
Επιπλέον Gross συνόφισμα
της 13/24.01.2011 Πράξης
χρηματοπιστωτικού έτους
ως Δοτικώς.

71

218.02

Ε= 71.540,62μ2
Δοτικώς έτος

70

201.09

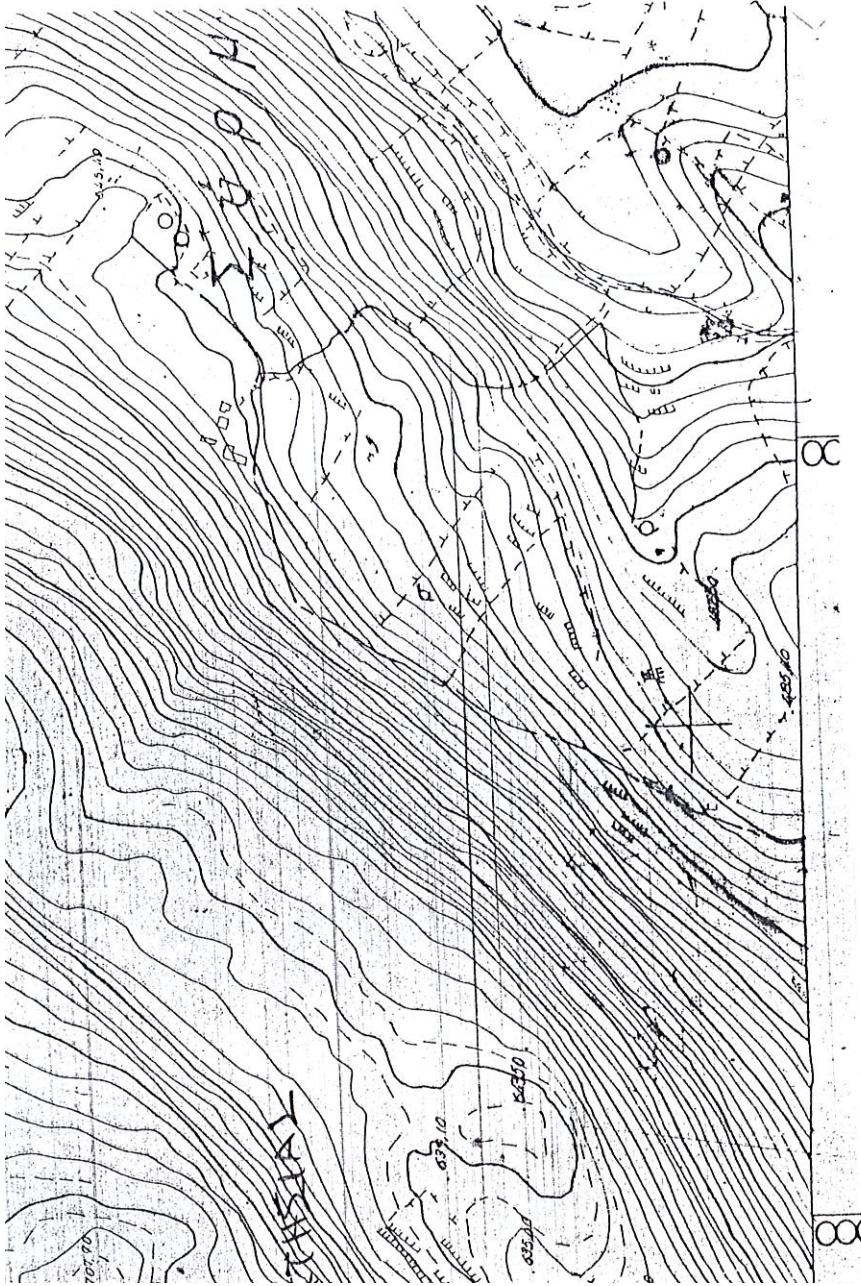

ΙΔΙΟΚΤΗΣΙΑ
ΦΙΝΟΚΑΛΙΩΤΗΣ
ΕΜΜΑΝΟΥΗΛ

ΙΔΙΟΚΤΗΣΙΑ
ΦΙΝΟΚΑΛΙΩΤΗΣ
ΕΜΜΑΝΟΥΗΛ

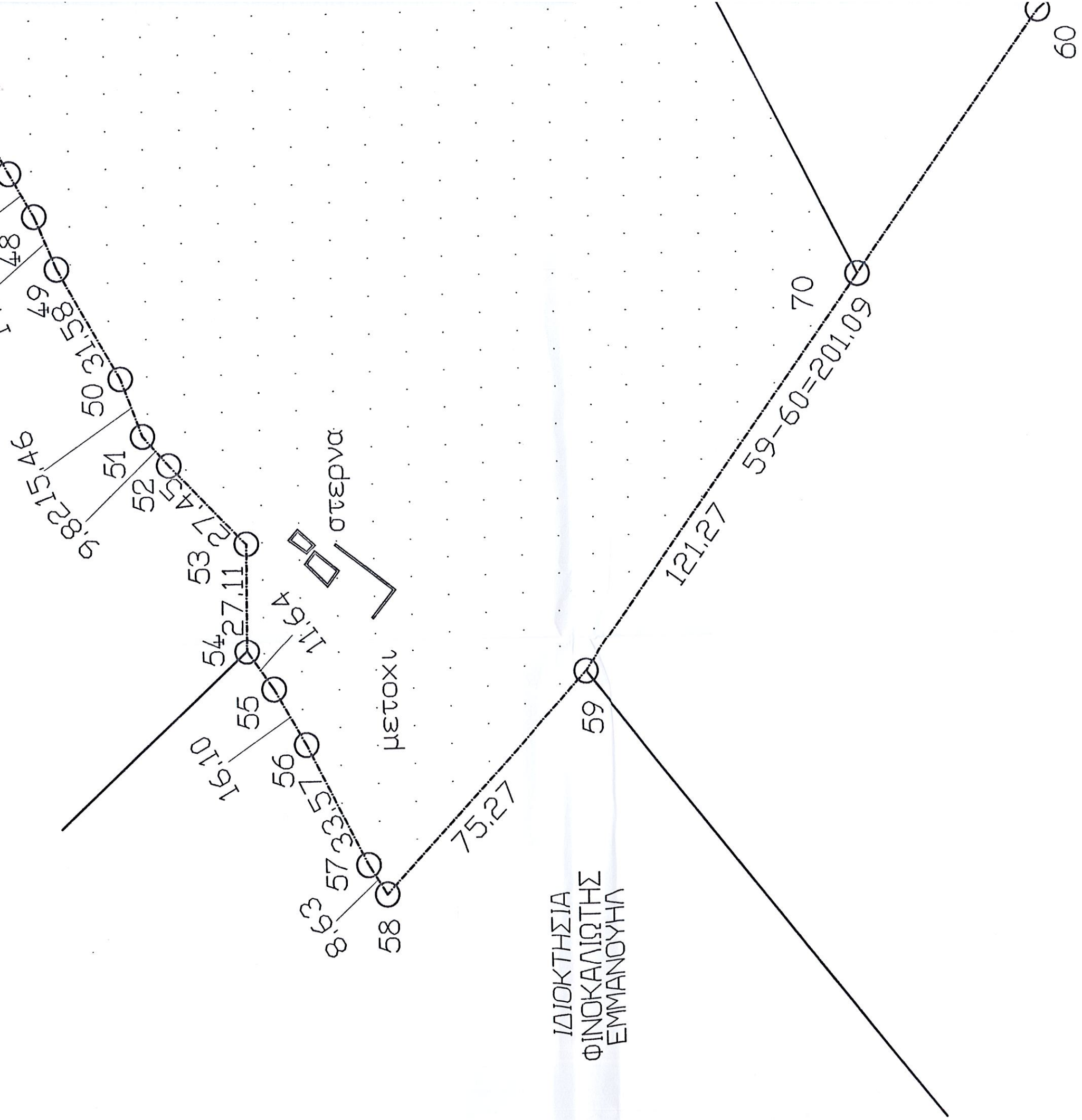

ΙΔΙΟΚΤΗΣΙΑ
ΜΑΓΟΥΛΗ ΜΙΧΑΗΛ
ΜΑΓΟΥΛΗ ΙΩΑΝΝΙΔ