

ΕΜΒΛΟΠΕΤΡΗΣΗ ΓΠΕΛΟΥ				
Με τα ορόσηρα των ορθογώνιων συντεταγμένων των κορυφών του				
ΣΗΜΕΙΟ	X	Y	ΜΗΚΟΣ	
1	572704.95	3905462.15	25.35	
2	572679.43	3905462.70	23.37	
3	572672.23	3905485.05	7.61	
4	572663.18	3905476.31	49.88	
5	572660.93	3905457.75	86.63	
6	572703.00	3905449.00	13.29	
7	572704.95	3905462.15	13.29	
Ε=1/2 Σ(X <sub>1</sub> ·Y <sub>2</sub> + X <sub>2</sub> ·Y <sub>3</sub> + ... + X <sub>n</sub> ·Y <sub>1</sub> ) - Y <sub>1</sub> ·X <sub>1</sub>				
Ε = 1830.43 μ <sup>2</sup>				

**ΥΠΟΜΝΗΜΑ**

1. Το υπό στοιχεία 1-2-3-4-5-6-7-1 ακίνητο ιδιοκτησίας Βαμβούκα Κυριακή βρίσκεται στην θέση "Ατσιπιάδες" εκτός ορίων οικισμού Λιβάδα της δ.ε. Κοινοτικού δήμου Μυλοποτάμου
2. Εμβαδόν ακινήτου  
Ε = 1830.43 μ<sup>2</sup>
3. Όροι Δήμου  
Π.Δ. 24-5-85 (ΦΕΚ 270Δ 31-5-85)  
Ν.3212/2003 (ΦΕΚ 308Α 31-12-03)  
-αριότητα 4000 τμ.  
-αυτ. δόμησης 0.20  
-μεγ. ύψος 7.50μ. + 1.50μ για στέγη και 4.00μ για ισόγειο κτίσματα  
-όροφος 2  
-πλάγιες αποστάσεις 15.00μ.  
-πρόσωπο σε κοινόχρηστο χώρο 25μ.
4. Το παρόν τοπογραφικό διάγραμμα συντάχθηκε σύμφωνα με τις διατάξεις του Ν.651/77 αρ.5
5. Από το ακίνητο δεν διέρχονται πύλανες υψηλής τάσης.
6. Το όριο υποδείχθηκε από τον ιδιοκτήτη.
7. Το εμβαδόν υπολογίστηκε με τον τύπο του Gauss.
8. Το σύστημα συντεταγμένων είναι το ΕΓΣΑ '87.
9. Το παραπάνω ακίνητο ευρίσκεται εντός ζώνης προστασίας Natura 2000.

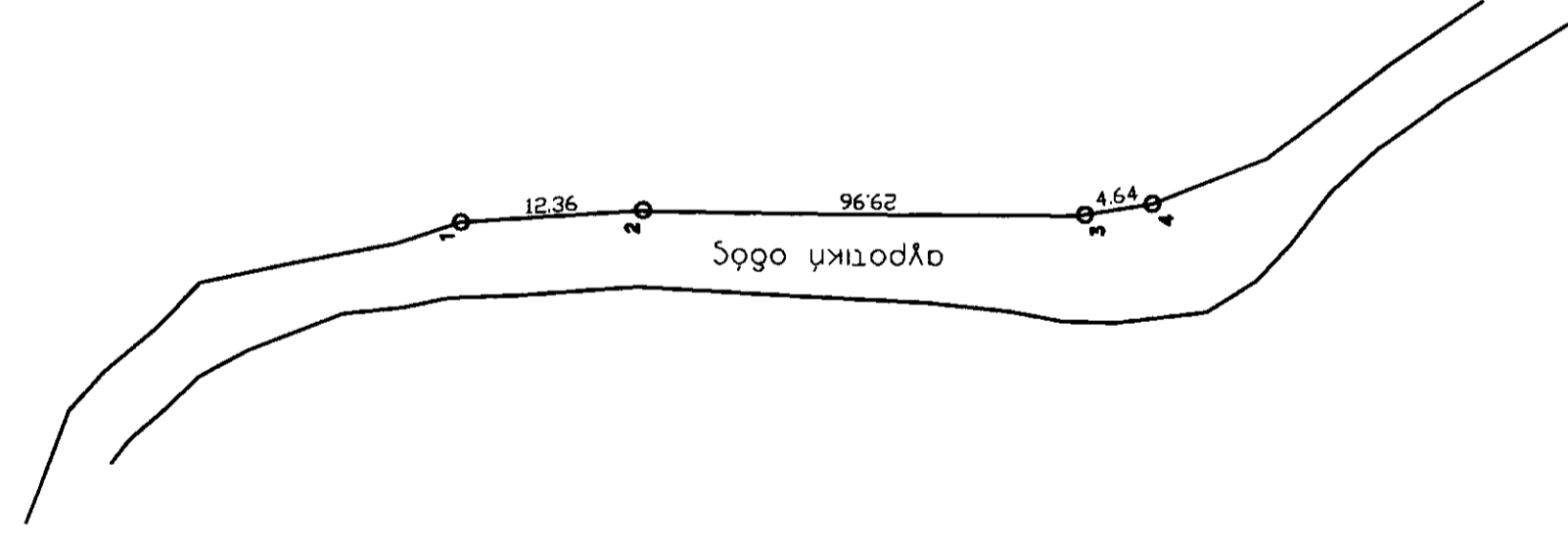
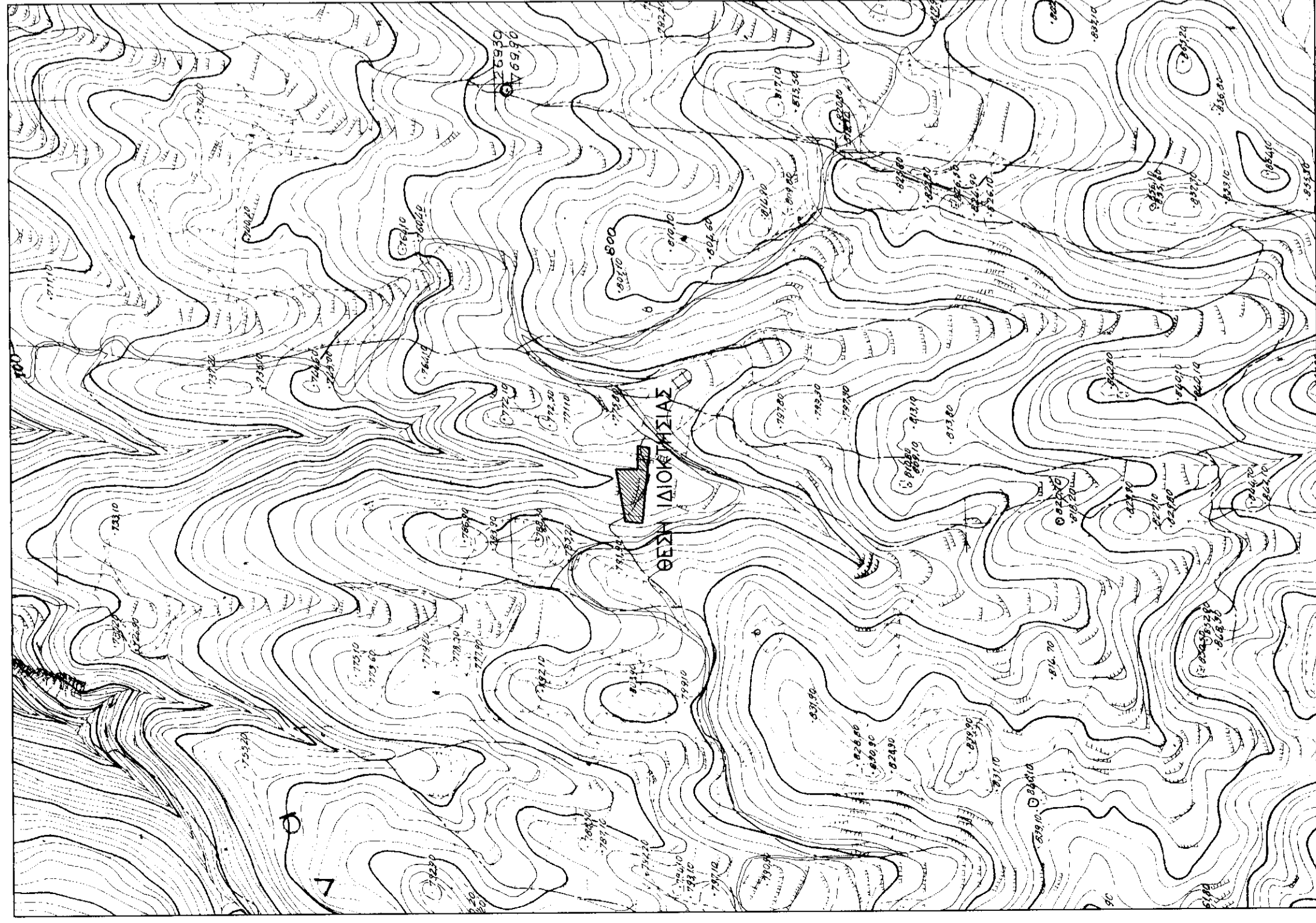

Τεχνικό  
Γραφείο  
**Γιάννης Χ. Κωστάκης**  
Διπλ. Πολιτικός Μηχανικός Α.Π.Θ.  
21 Μαΐου 1941 -22- Ρέθυμνο Τηλ. 2831021028

Εργοδότης : **ΒΑΜΒΟΥΚΑ ΚΥΡΙΑΚΗ**  
Εργο : **ΚΤΗΝΟΤΡΟΦΙΚΗ ΜΟΝΑΔΑ (Ελευθέρας εκτροφής)**  
Θέση έργου : **ΘΕΣΗ "ΑΤΣΙΠΑΔΕΣ" ΕΚΤΟΣ ΟΡΙΩΝ ΟΙΚΙΣΜΟΥ ΛΙΒΑΔΙΑ Δ.Ε. ΚΟΥΛΟΥΚΩΝΑ ΔΗΜΟΥ ΜΥΛΟΠΟΤΑΜΟΥ**  
Μελετητής : **ΓΙΑΝΝΗΣ Χ. ΚΩΣΤΑΚΗΣ**

Θέμα Σχεδίου : **1 : 500**  
ΤΟΠΟΓΡΑΦΙΚΟ ΔΙΑΓΡΑΜΜΑ : **Αρ. Σχεδίου : 1**  
Χρόνος Μελέτης : **ΜΑΡΤΙΟΣ 2015**

ΚΟΙΝΟΧΡΗΣΤΟ ΣΧΕΔΙΟ  
ΑΝΤΙΣΤΡΟΦΗ ΚΑΤΑΣΤΑΣΗ  
ΜΕΤΡΗΣΕΙΣ ΚΑΙ ΥΠΟΛΟΓΙΣΜΟΙ  
ΤΟΥ ΚΑΤΑΣΤΑΣΙΟΥ ΣΧΕΔΙΟΥ  
ΤΟΥΣ ΚΑΤΑΣΤΑΣΙΟΥΣ ΚΑΙ ΤΙΣ  
ΑΝΤΙΣΤΡΟΦΕΣ ΚΑΤΑΣΤΑΣΕΙΣ  
Λ. 07/2015, 15/03/2015

15/3 - 15 - 2015