

Κορυφή	X	Y	Πλευρά-Μήκος
A	392714.09	4336416.54	AB = 123.60
B	392837.68	4336415.17	
Γ	392839.44	4336391.08	ΒΓ = 24.15
Δ	392713.82	4336392.47	ΓΔ = 125.63
			ΔΑ = 24.07
Εμβαδό:	2999.46	Περίμετρος:	297.45

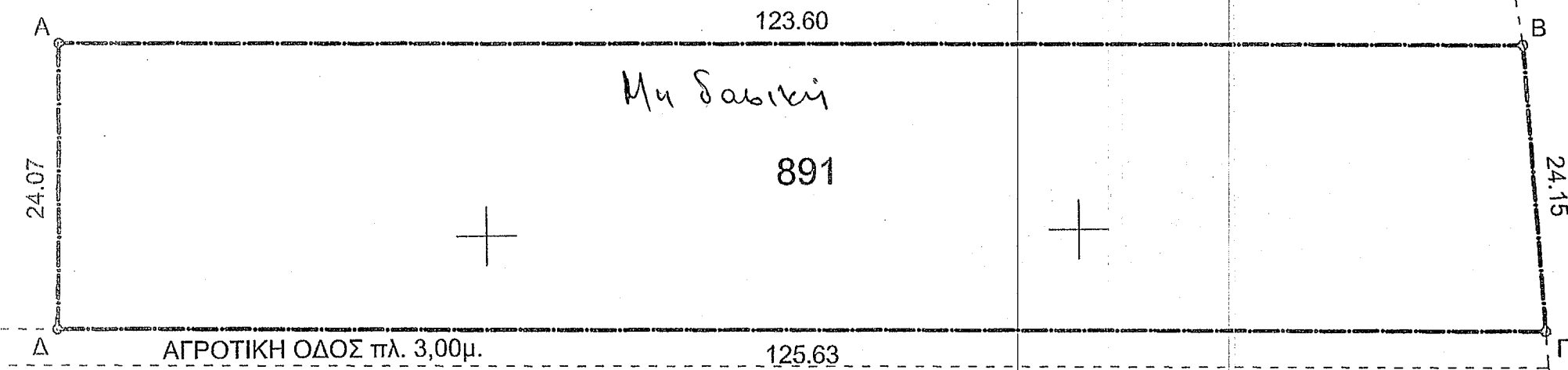

Έγινε έλεγχος Αλμυρός... 11/9/2015
 Ο Δασολόγος
 Στυλιανή Α. Τουλιά
 ΔΑΣΟΛΟΓΟΣ ΠΕ

ΘΕΩΡΗΣΗ
 Σύμφωνα με το αριθμ. 1549/154180 έγγραφό μας και προσαρτάται σ' αυτό.
 Αλμυρός... 2/9/2015
 Ο Δασάρχης
 ΣΠΥΡΟΣ ΑΝΔΡΙΑΝΟΣ
 ΔΑΣΑΡΧΗΣ

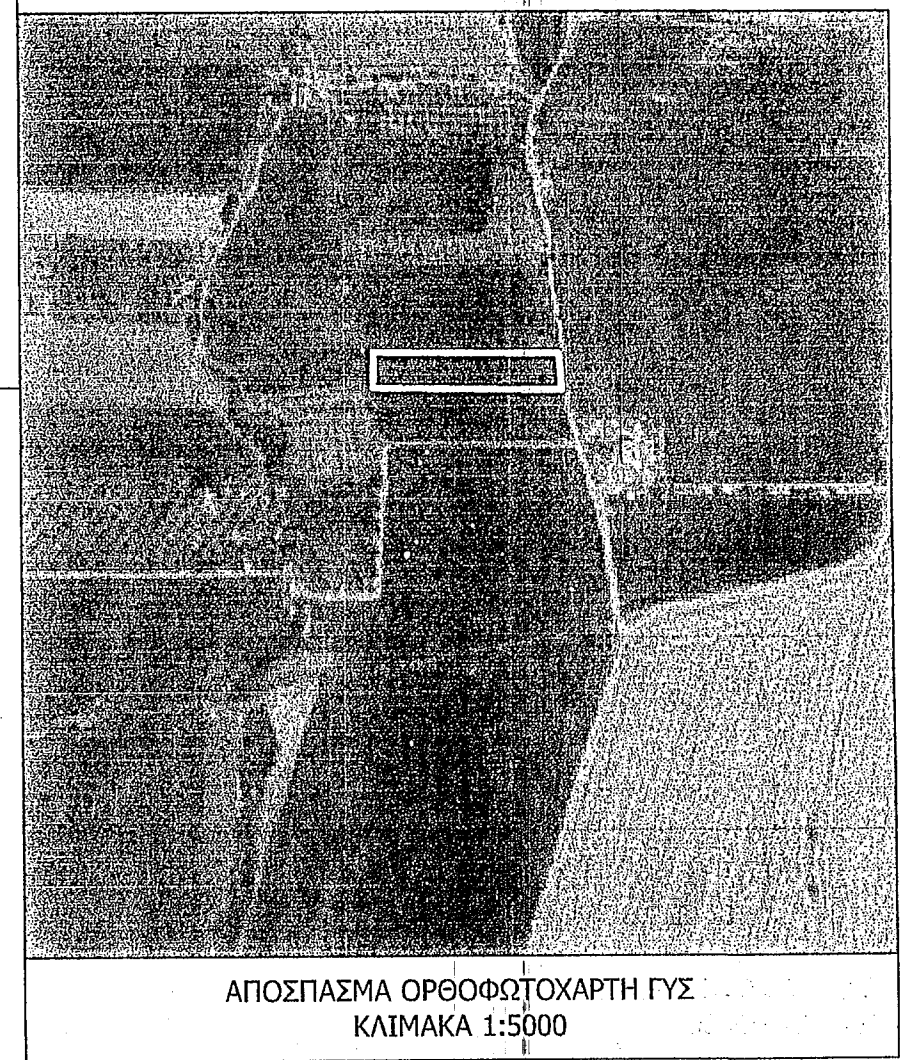
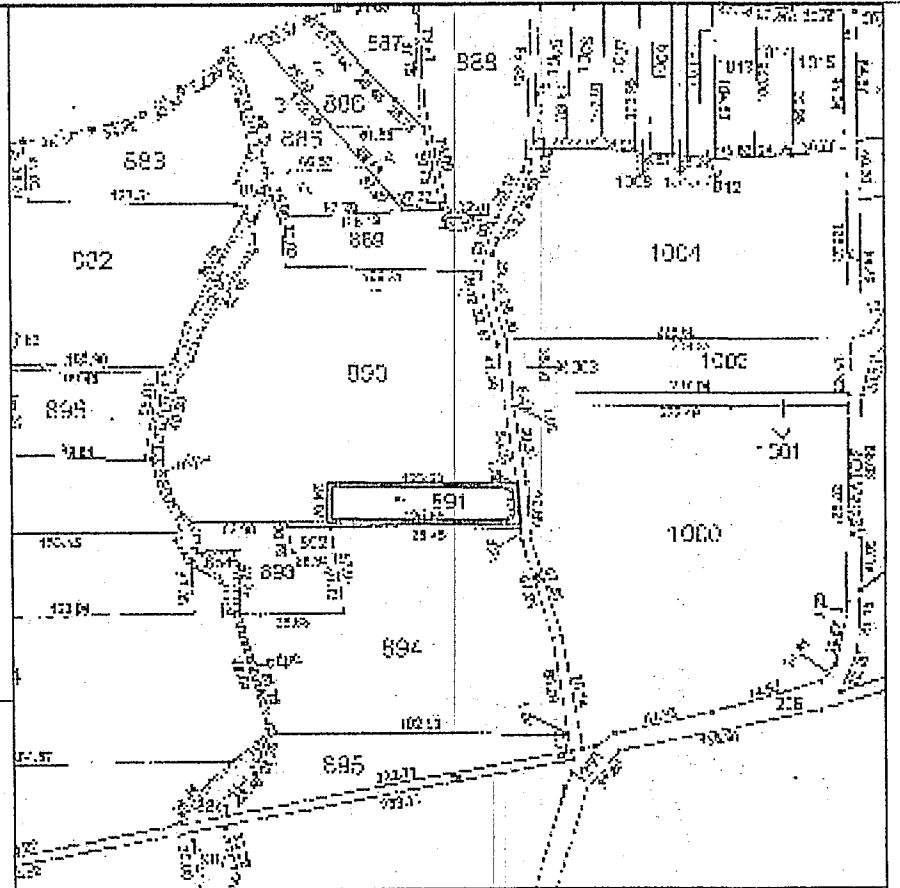
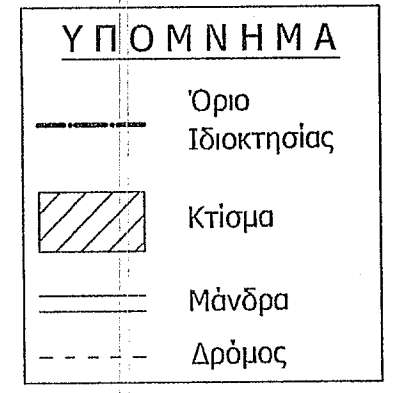

ΔΗΛΩΣΗ Ν. 651/77

Ο κάτωθι υπογεγραμμένος μηχανικός δηλώνω ότι το γήπεδο υπό στοιχεία Α,Β,Γ,Δ, εμβαδού **E=2999,46 τ.μ.** βρίσκεται στη θέση "**ΑΓΡΟΚΤΗΜΑ ΑΛΜΥΡΟΥ-ΑΝΑΔΑΣΜΟΣ 2007 - ΤΕΜΑΧΙΟ 891**", εκτός σχεδίου πόλεως, εκτός εγκεκριμένου ρυμοτομικού σχεδίου, Δήμου ΑΛΜΥΡΟΥ, Π.Ε. Μαγνησίας. Το ως άνωθεν περιγραφόμενο γήπεδο είναι **1 μη άρτιο** και **μη οικοδομήσιμο** σύμφωνα με τις ισχύουσες πολεοδομικές διατάξεις.

ΔΗΛΩΣΗ ΑΓΩΓΩΝ ΥΨΗΛΗΣ ΤΑΣΗΣ, ΔΕΗ, ΡΕΜΑΤΟΣ και NATURA

Δε διέρχεται ρέμα και ρεύμα Υ.Τ. της Δ.Ε.Η. εντός ή εφαπτομενικά του παραπάνω γηπέδου. Το συγκεκριμένο ακίνητο δε βρίσκεται εντός ή σε απόσταση 200 μ. από περιοχή Natura 2000. Δεν είναι παραθαλάσσιο.

ΑΛΜΥΡΟΣ ΔΕΚΕΜΒΡΙΟΣ 2014

Ο ΜΗΧΑΝΙΚΟΣ
ΗΛΙΑΣ Κ. ΜΠΟΥΡΛΗΣ
 ΔΙΠΛ. ΑΓΡ. & ΤΟΠΟΓΡΑΦΟΣ ΜΗΧΑΝΙΚΟΣ
 ΕΘΝΙΚΟΥ ΜΕΤΣΟΒΙΟΥ ΠΟΛΥΤΕΧΝΕΙΟΥ
 ΜΕΛΟΣ Τ.Ε.Ε. ΑΡ. ΜΗΤΡΩΟΥ: 119514
 ΕΡΜΟΥ 72, ΑΛΜΥΡΟΣ - ΤΗΛ. 6973249157
 Α.Φ.Μ. 111003348 - ΔΟΥ: ΑΛΜΥΡΟΥ

ΔΗΛΩΣΗ ΙΔΙΟΚΤΗΤΩΝ (Ν.4030/2011,άρθρ.9)

Οι έχοντες νόμιμο δικαίωμα δηλώνουν ενυπογράφως στο παρόν Τοπογραφικό Διάγραμμα ότι ευθύνονται για την ακρίβεια των δηλουμένων ορίων του ακινήτου και για την ύπαρξη και την αιτία του δικαιώματός τους να ζητήσουν την έκδοση άδειας δόμησης. Τα όρια προέκυψαν από τις συντ/νες της τοπογραφικής υπηρεσίας Μαγνησίας.

ΑΛΜΥΡΟΣ ΔΕΚΕΜΒΡΙΟΣ 2014

Ο ΙΔΙΟΚΤΗΤΗΣ

ΜΕΛΕΤΗΤΗΣ:

ΤΕΧΝΙΚΟ ΓΡΑΦΕΙΟ
 ΗΛΙΑΣ Κων. ΜΠΟΥΡΛΗΣ
 ΔΙΠΛ. ΤΟΠΟΓΡΑΦΟΣ ΜΗΧΑΝΙΚΟΣ Ε.Μ.Π.
 Ερμού 72, Αλμυρός - Μαγνησίας
 τηλ./ΦΑΞ: 2422 3 00554 - κιν. 6973 249 157

ΙΩΝ μελετητική

ΕΡΓΟ:

ΤΙΤΛΟΣ: ΤΟΠΟΓΡΑΦΙΚΟ ΔΙΑΓΡΑΜΜΑ

ΙΔΙΟΚΤΗΤΗΣ: ΜΠΟΥΡΛΗΣ ΚΩΝΣΤΑΝΤΙΝΟΣ του ΙΩΑΝΝΗ

ΠΕΡΙΟΧΗ: Ν. ΜΑΓΝΗΣΙΑΣ / ΑΓΡΟΚΤΗΜΑ Δ. ΑΛΜΥΡΟΥ

ΘΕΣΗ: " ΑΝΑΔΑΣΜΟΣ ΑΛΜΥΡΟΥ 2007 - ΤΕΜΑΧΙΟ 891 "

ΚΛΙΜΑΚΑ: 1:500 **ΗΜ/ΝΙΑ: ΔΕΚΕΜΒΡΙΟΣ 2014**

ΕΜΒΑΔΟΝ ΟΙΚΟΠΕΔΟΥ: E = 2999,46 τ.μ.

Ο ΣΥΝΤΑΞΑΣ ΜΗΧΑΝΙΚΟΣ **ΑΡ. ΣΧΕΔΙΟΥ**

ΗΛΙΑΣ Κ. ΜΠΟΥΡΛΗΣ
 ΔΙΠΛ. ΑΓΡ. & ΤΟΠΟΓΡΑΦΟΣ ΜΗΧΑΝΙΚΟΣ
 ΕΘΝΙΚΟΥ ΜΕΤΣΟΒΙΟΥ ΠΟΛΥΤΕΧΝΕΙΟΥ
 ΜΕΛΟΣ Τ.Ε.Ε. ΑΡ. ΜΗΤΡΩΟΥ: 119514
 ΕΡΜΟΥ 72, ΑΛΜΥΡΟΣ - ΤΗΛ. 6973249157
 Α.Φ.Μ. 111003348 - ΔΟΥ: ΑΛΜΥΡΟΥ

ΤΔ1