

### ΥΠΟΜΝΗΜΑ

- ΕΜΒΑΘΝ ΑΓΡΟΤΕΜΑΧΙΟΥ (ΑΒΓΔΕΖΗΘΙΚΛΜΝΞΟΠΡΣΤΥΦΧΨΩΑ'Β'Α): E=3746,66τμ
  - ΕΜΒΑΘΝ ΑΓΡΟΤΕΜΑΧΙΟΥ (Γ'Δ'Ε'Ζ'Η'Θ'Ι'Κ'Λ'Μ'Ν'Ξ'Ο'Π'Ρ'Σ'Τ'Υ'Φ'Χ'Ψ'Ω'Γ'): E=3228,65τμ
- ΠΑΡΑΤΗΡΗΣΕΙΣ:
- Τα διαγράμματα είναι ενταγμένα στο κρατικό σύστημα συντεταγμένων ΕΓΣΑ '87
  - Οι διαστάσεις και τα εμβαδά υπολογίσθηκαν αναλυτικά από τις συντεταγμένες των κορυφών
  - Η εξάρτηση από το ΕΓΣΑ '87 πραγματοποιήθηκε με σύστημα GPS και κάνοντας χρήση του Ελληνικού Συστήματος Εντοπισμού - HEPOS
  - ΤΑ ΟΡΙΑ ΤΩΝ ΑΓΡΟΤΕΜΑΧΙΩΝ ΥΠΕΔΕΙΧΘΗΣΑΝ ΥΠΟ ΤΟΥ ΙΔΙΟΚΤΗΤΟΥ

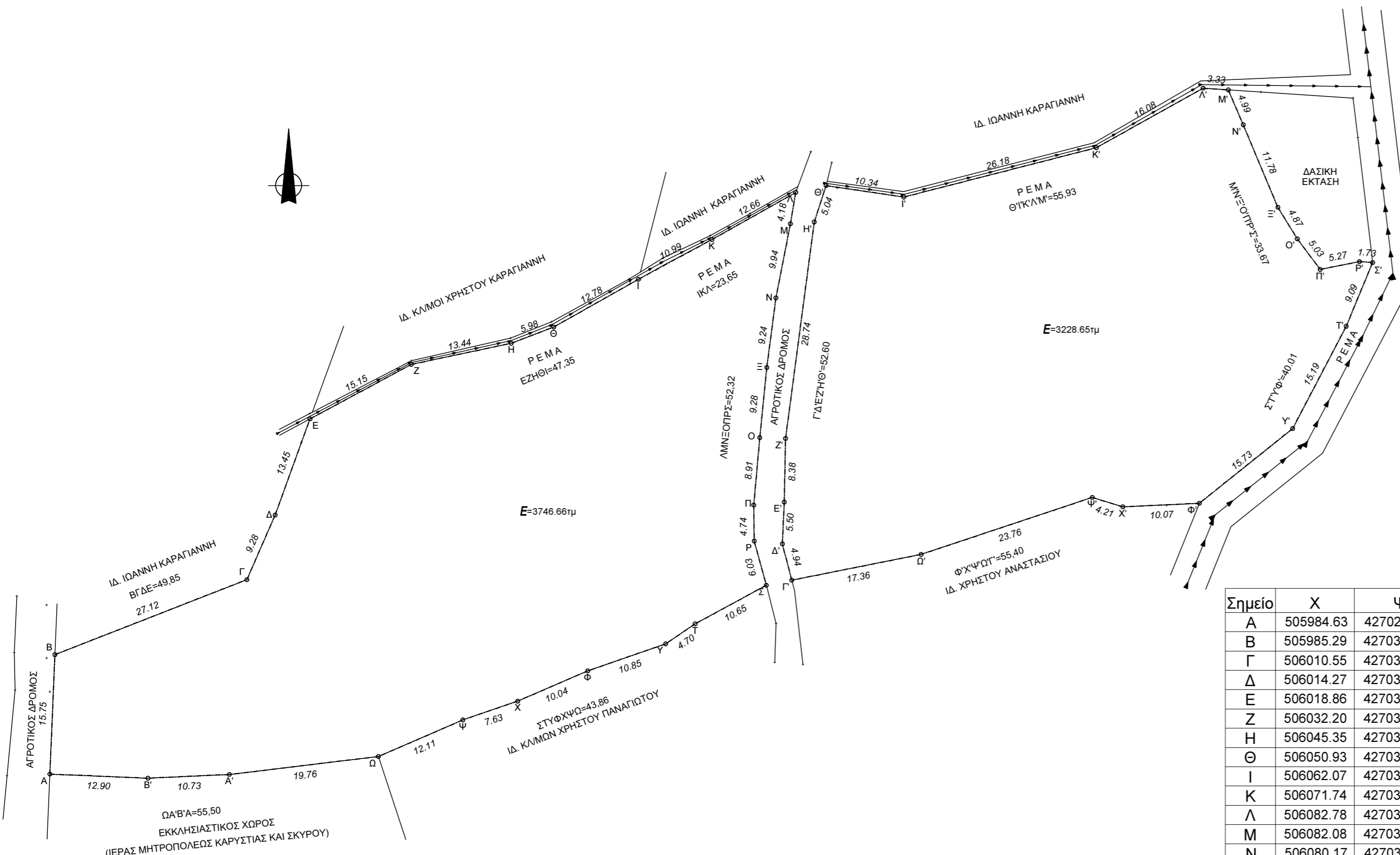

Σημείο	X	Ψ
A	505984.63	4270289.38
B	505985.29	4270305.12
Γ	506010.55	4270314.99
Δ	506014.27	4270323.50
Ε	506018.86	4270336.14
Ζ	506032.20	4270343.32
Η	506045.35	4270346.10
Θ	506050.93	4270348.24
Ι	506062.07	4270354.51
Κ	506071.74	4270359.74
Λ	506082.78	4270365.94
Μ	506082.08	4270361.82
Ν	506080.17	4270352.07
Ξ	506078.97	4270342.91
Ο	506078.05	4270333.68
Π	506077.26	4270324.80
Ρ	506077.32	4270320.06
Σ	506078.91	4270314.25
Τ	506069.55	4270309.18
Υ	506065.66	4270306.54
Φ	506055.41	4270302.98
Χ	506046.19	4270299.00
Ψ	506038.97	4270296.52
Ω	506027.86	4270291.71
Α'	506008.24	4270289.34
Β'	505997.52	4270288.83
Γ'	506082.26	4270314.92
Δ'	506081.02	4270319.70
Ε'	506081.26	4270325.19
Ζ'	506081.44	4270333.57
Η'	506085.21	4270362.05
Θ'	506086.77	4270366.85
Ι'	506097.00	4270365.34
Κ'	506122.36	4270371.83
Λ'	506136.41	4270379.66
Μ'	506139.73	4270379.44
Ν'	506141.69	4270374.85
Ξ'	506146.25	4270363.99
Ο'	506148.80	4270359.84
Π'	506151.81	4270355.81
Ρ'	506156.98	4270356.84
Σ'	506158.71	4270356.72
Τ'	506155.23	4270348.32
Υ'	506148.19	4270334.87
Φ'	506135.91	4270325.04
Χ'	506125.85	4270324.57
Ψ'	506121.83	4270325.81
Ω'	506099.28	4270318.30

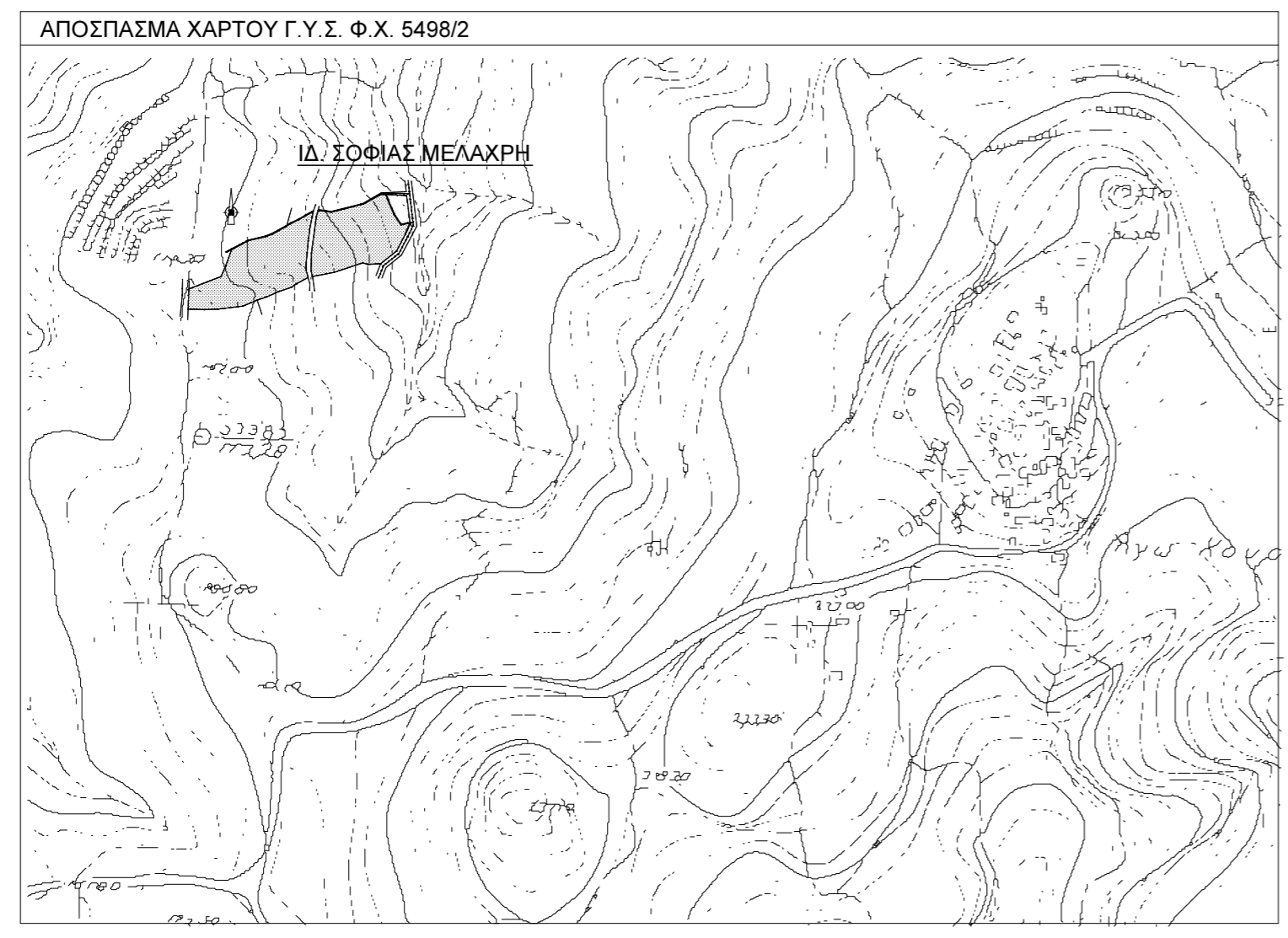

**ΕΡΓΟΔΟΤΗΣ: ΜΕΛΑΧΡΗ ΣΟΦΙΑ**

**ΕΡΓΟ: ΑΠΟΤΥΠΩΣΗ**

**ΘΕΣΗ:** ΤΟΠΟΘΕΣΙΑ "ΔΙΠΛΩΜΑΤΑ" ΠΕΡΙΟΧΗ ΤΗΣ ΤΟΠΙΚΗΣ ΚΟΙΝΟΤΗΤΑΣ "ΑΝΩ ΚΟΥΡΟΥΝΙΟΥ" ΤΗΣ ΔΗΜΟΤΙΚΗΣ ΕΝΟΤΗΤΑΣ "ΚΟΝΙΣΤΡΩΝ" ΤΟΥ ΔΗΜΟΥ "ΚΥΜΗΣ ΑΛΙΒΕΡΙΟΥ" Ν.ΕΥΒΟΙΑΣ

**ΜΕΛΕΤΗ:** ΓΕΩΡΓΙΟΣ ΑΛΕΞΑΝΔΡΗΣ  
ΤΕΧΝΟΛΟΓΟΣ ΠΟΛΙΤΙΚΟΣ ΜΗΧΑΝΙΚΟΣ  
ΚΟΝΙΣΤΡΕΣ ΕΥΒΟΙΑΣ 2222058850

**ΘΕΜΑ ΣΧΕΔΙΟΥ:**  
**ΤΟΠΟΓΡΑΦΙΚΟ ΔΙΑΓΡΑΜΜΑ**

**ΑΡΙΘΜΟΣ ΣΧΕΔΙΟΥ**  
**13**

ΚΛΙΜΑΚΑ: 1:500  
ΧΡΟΝΟΣ ΜΕΛΕΤΗΣ: ΜΑΙΟΣ 2015

Ο ΣΥΝΤΑΞΑΣ ΜΗΧΑΝΙΚΟΣ

**ΓΕΩΡΓΙΟΣ ΑΘ. ΑΛΕΞΑΝΔΡΗΣ**  
ΕΚΠ/ΚΟΣ ΤΕΧΝΟΛΟΓΟΣ ΠΟΛΙΤΙΚΟΣ ΜΗΧΑΝΙΚΟΣ - Ε.Δ.Ε.  
ΠΤΥΧΙΟΥΧΟΣ Α.Σ.Ε.Τ.Ε.Μ./Σ.Ε.Λ.Ε.Τ.Ε.  
Α.Μ. Ε.Ε.Τ.Ε.Μ. 6103  
ΚΟΝΙΣΤΡΑ ΕΥΒΟΙΑΣ - ΤΗΛ.: 22220 58850  
Α.Φ.Μ. 026626810 - Δ.Ο.Υ. ΚΥΜΗΣ