

E = (A1, A2, ..., A24, A25, A1) = 4 415,00 Τ.Μ.

ΠΡΑΓΜΑΤΟΠΟΙΟΥΜΕΝΑ	ΕΠΙΤΡΕΠΟΜΕΝΑ
1. ΕΜΒΑΔΟ ΙΔΙΟΚΤΗΣΙΑΣ= 4 415,00 Μ2	4000 Μ2
2. ΑΡΤΙΟΤΗΤΑ ΟΙΚΟΔΟΜΗΣΙΜΟΤΗΤΑ	45,00
Α. ΠΡΟΣΩΠΟ = 0	4000 Μ2
Β. ΕΠΙΦΑΝΕΙΑ= 4 415,00 Μ2	
3. ΕΠΙΤΡΕΠΟΜΕΝΑ ΣΤΟΙΧΕΙΑ ΔΟΜΗΣΗΣ	
Α. ΚΑΛΥΨΗ = 0,25	0,10
Β. ΔΟΜΗΣΗ = 0,25	0,20
Γ. ΜΕΓΙΣΤΟ ΨΩΣ ΚΤΙΡΙΩΝ = 2,80 Μ	7,50+1,20 ΣΚΕΠΗ

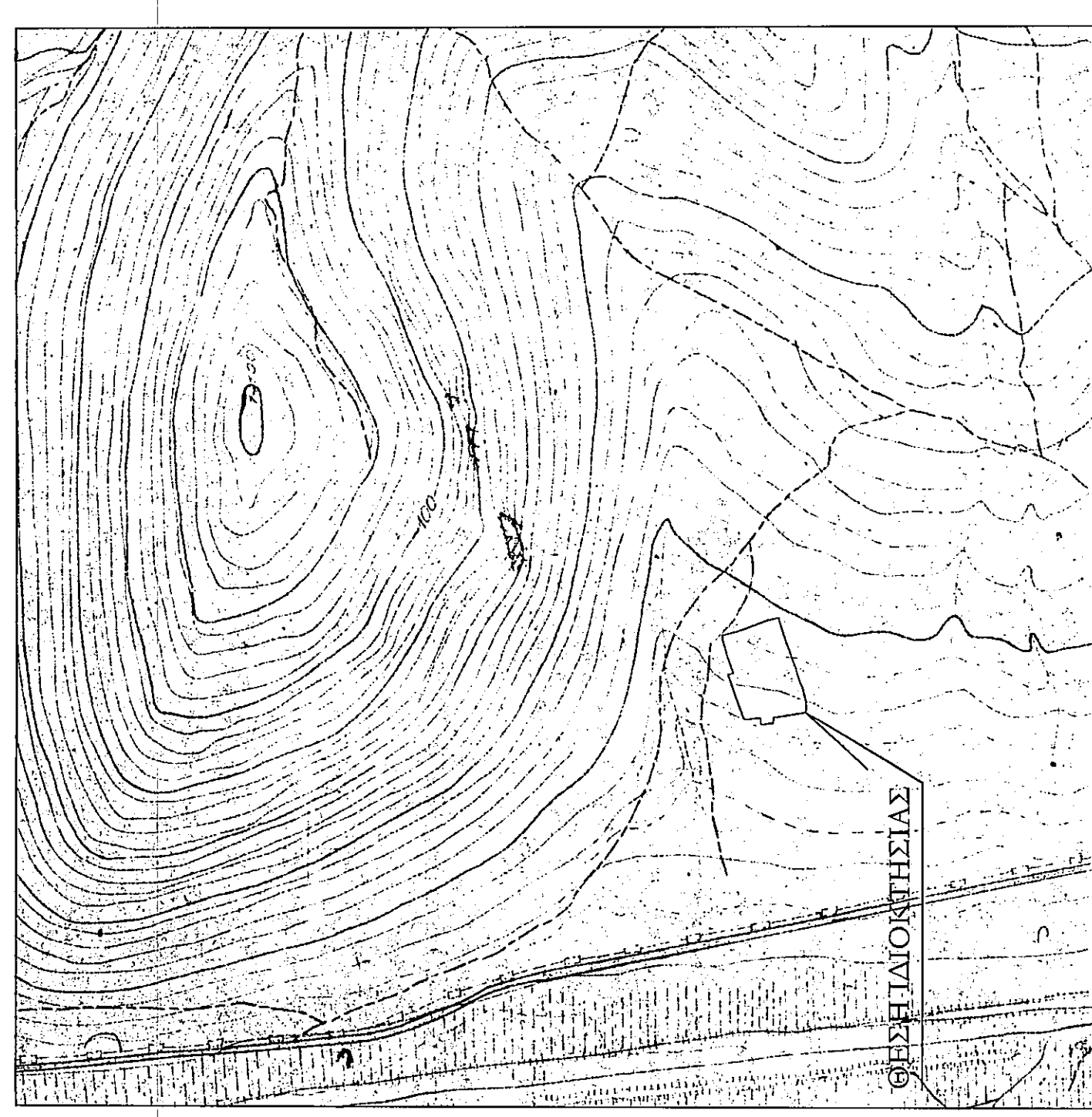

ΑΠΟΣΠΑΣΜΑ ΧΑΡΤΗ Γ.Υ.Σ. (5336_6) 1:5.000

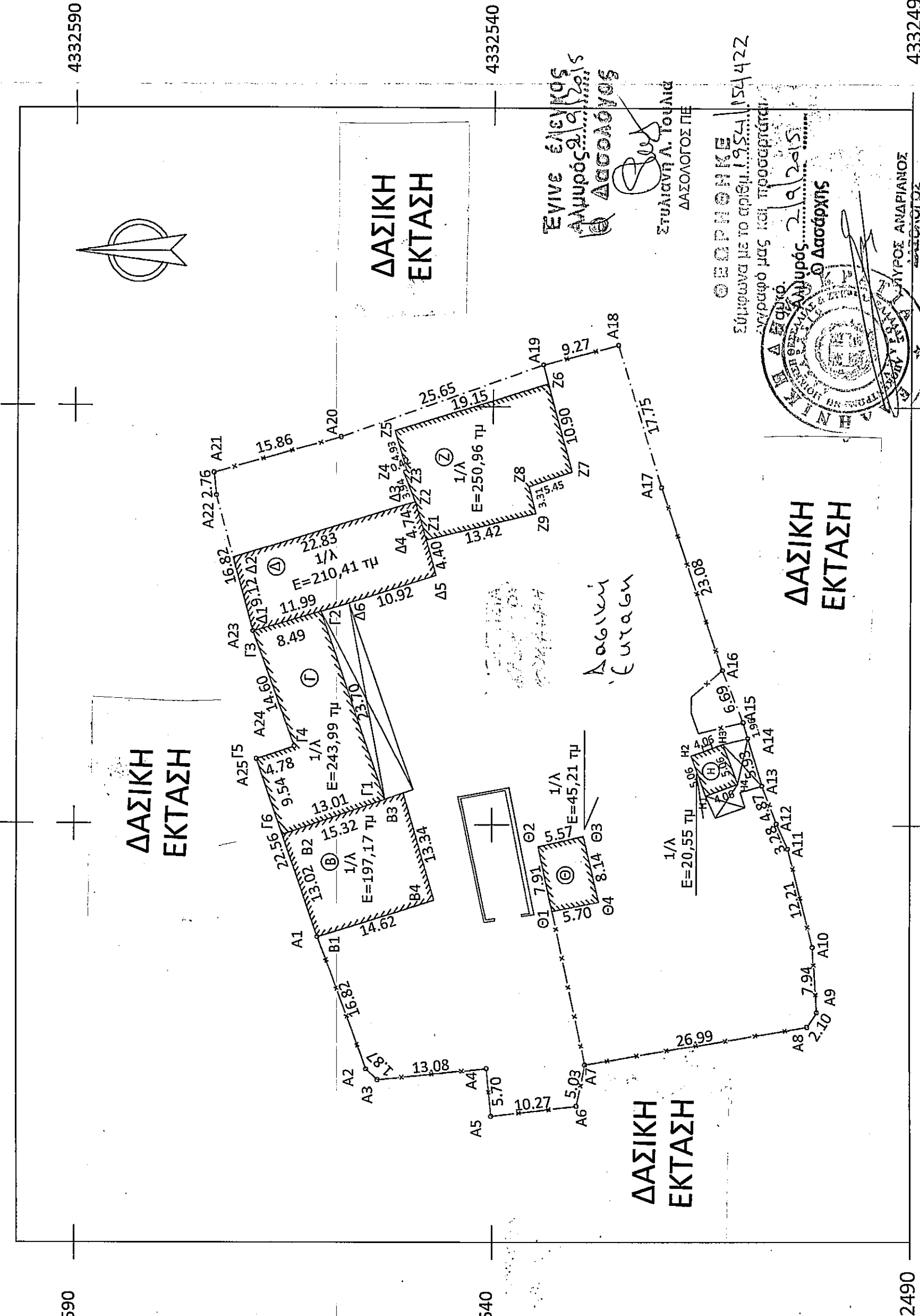

402280 402330 402380 402280 402330 402380 4332590 4332540 4332490

Η εξάρτηση έγινε στο ΗΕΡΟΣ

ΔΗΛΩΣΗ ΙΔΙΟΚΤΗΤΗ
 Ο κάτω υπογεγραμμένος ιδιοκτήτης, που αγροτεχάσι που φαίνεται στο παρόν τοπογραφικό διάγραμμα και βρίσκεται εκτός ορίου οικοπέδου Αναλιόπολης, Δήμου Αλιμυρού, δηλώνω ότι τα όρια υλοποιήθηκαν από εμένα και είναι τα σωστά.

ΑΠΟΣΤΑΣΗ	ΕΠΙΤΡΕΠΟΜΕΝΗ	ΠΡΑΓΜΑΤΟΠΟΙΟΥΜΕΝΗ
ΑΠΟ ΕΜΠΡΟΜΗ ΟΔΟ	0	167,50
ΑΠΟ ΟΔΟ	250	1 762,50
ΑΠΟ ΟΙΚΟΜΟΝΗ	100	2 280,20
ΑΡΧΑΙΑ ΕΠΙΣΤΑΣΙΑ		
ΑΡΧΑΙΑ ΑΠΟΣΤΑΣΙΑ		

ΣΥΝΤΕΤΑΓΜΕΝΕΣ ΚΟΡΥΦΩΝ ΠΟΙΜΝΙΟΣΤΑΣΙΟΥ Γ

ΚΟΡ.	X	Y	ΑΠΟΣΤΑΣΕΙΣ
Γ1	402333,02	4332552,76	23,70
Γ2	402355,42	4332560,50	8,49
Γ3	402353,03	4332568,65	14,60
Γ4	402339,32	4332563,64	4,78
Γ5	402337,79	4332568,17	9,54
Γ6	402328,77	4332565,05	13,01
Γ7	402333,02	4332552,76	13,01
ΕΜΒΑΔΟ=	879,98	Τ.Μ. ΠΕΡΙΜΕΤΡΟΣ=74,12 Μ.	
ΟΙΚΟΣ=	488,00	Κ.Μ.	

ΣΥΝΤΕΤΑΓΜΕΝΕΣ ΚΟΡΥΦΩΝ ΠΟΙΜΝΙΟΣΤΑΣΙΟΥ Δ

ΚΟΡ.	X	Y	ΑΠΟΣΤΑΣΕΙΣ
Δ1	402353,03	4332568,65	9,12
Δ2	402361,82	4332571,07	22,83
Δ3	402368,53	4332549,25	4,74
Δ4	402363,98	4332547,93	4,40
Δ5	402359,74	4332546,74	10,92
Δ6	402356,40	4332557,14	11,99
Δ7	402363,03	4332568,65	11,99
ΕΜΒΑΔΟ=	598,60	Τ.Μ. ΠΕΡΙΜΕΤΡΟΣ=64,00 Μ.	
ΟΙΚΟΣ=	488,00	Κ.Μ.	

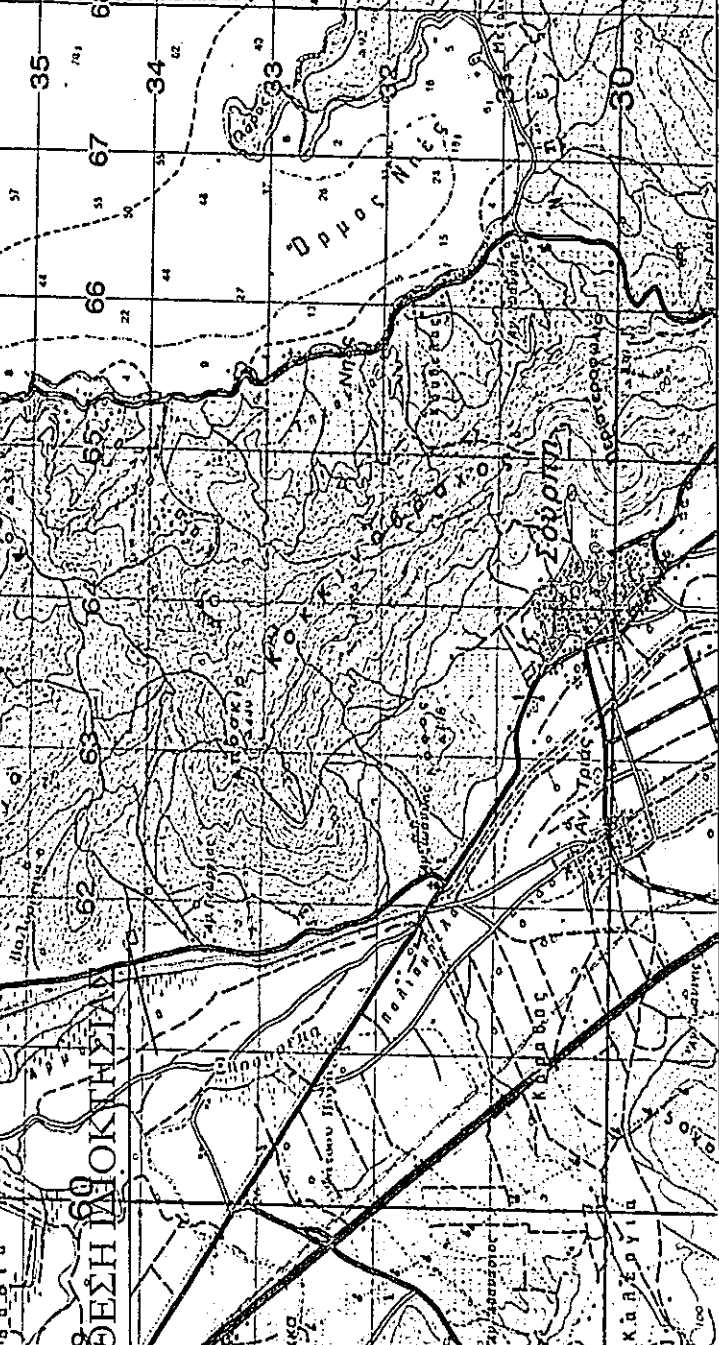

ΑΠΟΣΠΑΣΜΑ ΧΑΡΤΗ Γ.Υ.Σ. 1:50.000

ΤΕΧΝΙΚΟ ΓΡΑΦΕΙΟ ΤΟΠΟΓΡΑΦΙΚΩΝ ΜΕΛΕΤΩΝ - ΔΔΕΙΩΝ
ΓΕΩΡΓΙΟΣ ΑΘ. ΜΑΡΟΣ
ΑΓΡΟΝΟΜΟΣ ΤΟΠΟΓΡΑΦΟΣ ΜΗΧΑΝΙΚΟΣ Ε.Μ.Π.
 ΧΡΥΣΟΣΤΟΜΟΥ 1 Τ.Κ.37008 ΣΟΥΡΠΗ
 54ου ΣΥΝΤΑΓΜΑΤΟΣ Ε.Λ.Α.Σ. Τ.Κ. 38333 ΒΟΛΟΣ
 ΤΗΛΕΦΩΝΟ: 24210-25208
 ΚΙΝ: 6947817174
 e-mail: georgemaros@windowslive.com

ΕΡΓΟΔΟΤΕΣ:
 ΓΕΩΡΓΙΟΥ ΗΛΕΦΗ

ΕΡΓΟ:	ΑΠΟΤΥΠΩΣΗ ΙΔΙΟΚΤΗΣΙΑΣ
ΘΕΣΗ :	" ΑΠΟΣ ΓΕΩΡΓΙΟΣ "
ΕΚΤΟΣ ΟΡΙΟΥ ΟΙΚΙΣΜΟΥ ΣΟΥΡΠΗΣ ΤΟΥ ΔΗΜΟΥ ΑΛΙΜΥΡΟΥ ΜΑΓΝΗΣΙΑΣ	
ΘΕΜΑ ΣΧΕΔΙΟΥ:	ΤΟΠΟΓΡΑΦΙΚΟ ΔΙΑΓΡΑΜΜΑ
ΑΡΙΘΜΟΣ ΣΧΕΔΙΟΥ:	Τ1
ΚΛΙΜΑΚΑ ΣΧΕΔΙΟΥ:	1:500
ΗΜΕΡΟΜΗΝΙΑ ΣΧΕΔΙΟΥ:	15/03/2015
ΥΠΟΓΡΑΦΗ-ΣΦΡΑΓΙΔΑ	ΘΕΩΡΗΣΗ

ΓΕΩΡΓΙΟΣ ΑΘΑΝ. ΜΑΡΟΣ
 ΑΓΡ. ΤΟΠΟΓΡΑΦΟΣ ΜΗΧΑΝΙΚΟΣ
 ΕΘΝΙΚΟΥ ΜΕΤΡΩΒΙΟΥ ΠΟΛΥΤΕΧΝΕΙΟΥ
 ΜΕΛΟΣ Τ.Ε.Ε. ΑΡ. ΠΡΩΤ. 122884
 ΣΟΥΡΠΗ ΑΛΜΥΡΟΥ ΤΗΛ: 6947 817 174
 Δ.Ο.Υ. ΑΛΜΥΡΟΥ
 ΑΦΜ: 075729732

ΣΥΝΤΕΤΑΓΜΕΝΕΣ ΚΟΡΥΦΩΝ ΟΡΙΟΥ ΕΓΣΑ 87

Α/Α	X	Y	Α/Α	X	Y	ΑΠΟΣΤΑΣΕΙΣ
A1	402316,46	4332560,80	-	A14	402340,43	4332509,36 5,93
A2	402300,68	4332554,99	16,82	A15	402342,31	4332509,94 1,96
A3	402299,38	4332553,64	1,87	A16	402348,57	4332512,43 6,69
A4	402300,75	4332540,63	13,08	A17	402370,37	4332519,84 23,08
A5	402295,08	4332540,08	5,70	A18	402387,35	4332525,03 17,75
A6	402296,27	4332529,88	10,27	A19	402376,34	4332558,15 25,65
A7	402301,19	4332528,82	5,03	A20	402371,99	4332573,40 15,86
A8	402305,69	4332502,21	26,99	A21	402371,99	4332573,40 15,86
A9	402307,46	4332501,07	2,10	A22	402369,24	4332573,12 2,76
A10	402315,38	4332501,60	7,94	A23	402353,03	4332568,65 16,82
A11	402317,41	4332504,59	12,21	A24	402339,32	4332563,64 14,60
A12	402320,19	4332505,94	3,28	A25	402337,79	4332568,17 4,78
A13	402334,75	4332507,67	4,87	A1	402316,46	4332560,80 22,56



ΑΠΟΣΠΑΣΜΑ ΟΡΘΟΦΩΤΟΧΑΡΤΗ 1:2.000

ΣΥΝΤΕΤΑΓΜΕΝΕΣ ΚΟΡΥΦΩΝ ΠΟΙΜΝΙΟΣΤΑΣΙΟΥ Ζ

ΚΟΡ.	X	Y	ΑΠΟΣΤΑΣΕΙΣ
Ζ1	402363,98	4332547,93	4,74
Ζ2	402368,53	4332549,25	3,94
Ζ3	402372,20	4332550,68	0,42
Ζ4	402372,20	4332550,68	0,42
Ζ5	402377,11	4332551,73	4,93
Ζ6	402382,73	4332533,42	19,15
Ζ7	402372,21	4332530,58	10,90
Ζ8	402370,43	4332535,73	5,45
Ζ9	402367,23	4332534,91	3,31
Ζ1	402363,98	4332547,93	13,42
ΕΜΒΑΔΟ=	250,96	Τ.Μ. ΠΕΡΙΜΕΤΡΟΣ=66,26 Μ.	
ΟΙΚΟΣ=	653,40	Κ.Μ.	

ΣΥΝΤΕΤΑΓΜΕΝΕΣ ΚΟΡΥΦΩΝ ΟΙΚΟΣΚΟΥ ΒΟΪΚΟΥ Η

ΚΟΡ.	X	Y	ΑΠΟΣΤΑΣΕΙΣ
Η1	402333,58	4332514,42	5,06
Η2	402338,33	4332516,14	4,06
Η3	402339,72	4332512,32	5,06
Η4	402334,96	4332510,60	5,06
Η1	402333,58	4332514,42	4,06
ΕΜΒΑΔΟ=	20,55	Τ.Μ. ΠΕΡΙΜΕΤΡΟΣ=18,24 Μ.	
ΟΙΚΟΣ=	55,46	Κ.Μ.	

ΣΥΝΤΕΤΑΓΜΕΝΕΣ ΚΟΡΥΦΩΝ ΑΠΟΘΗΚΗΣ ΣΩΤΡΟΦΩΝ Θ

ΚΟΡ.	X	Y	ΑΠΟΣΤΑΣΕΙΣ
Θ1	402319,68	4332532,78	7,91
Θ2	402327,41	4332534,46	5,57
Θ3	402328,69	4332529,04	8,14
Θ4	402320,76	4332527,18	5,70
Θ1	402319,68	4332532,78	5,70
ΕΜΒΑΔΟ=	45,21	Τ.Μ. ΠΕΡΙΜΕΤΡΟΣ=37,32 Μ.	
ΟΙΚΟΣ=	62,72	Κ.Μ.	

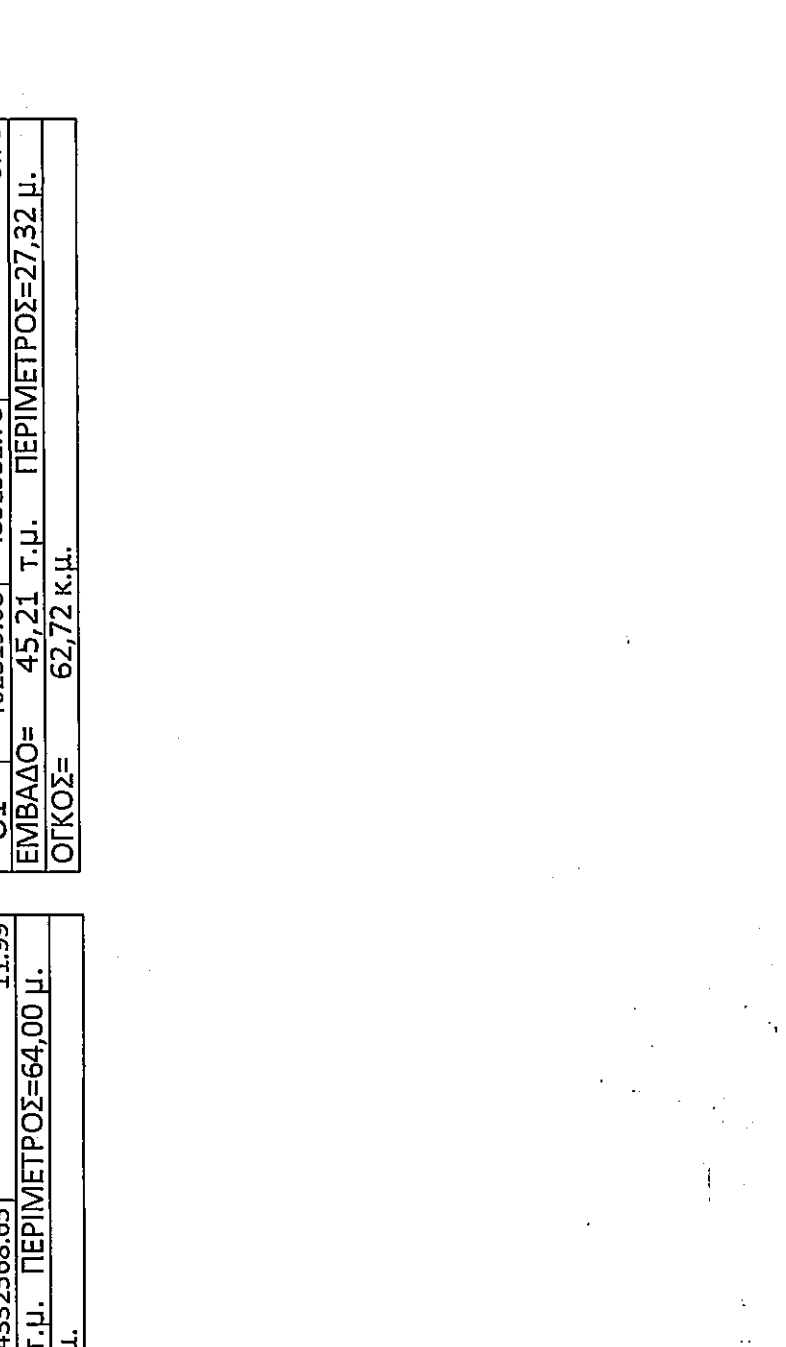

ΑΠΟΣΠΑΣΜΑ ΟΡΘΟΦΩΤΟΧΑΡΤΗ 1:2.000