

ΘΕΩΡΗΘΗΚΕ
 ΣΥΓΓΡΑΣΜΑ/ΑΝΧ.7/1-9-15

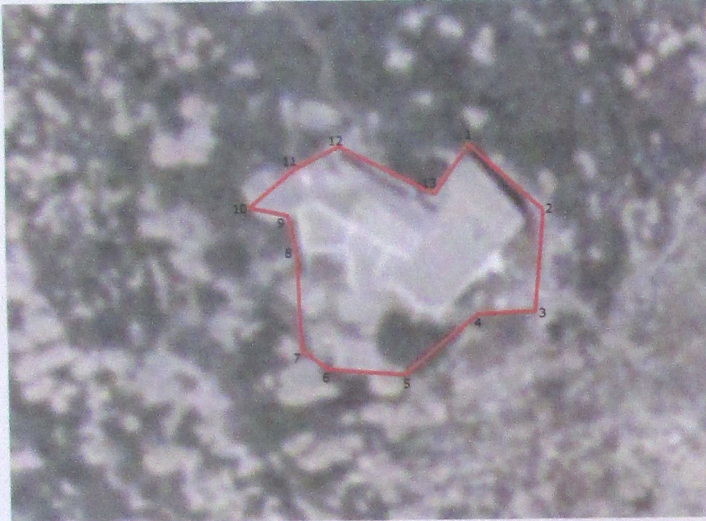

ΤΟΠΟΓΡΑΦΙΚΟ ΔΙΑΓΡΑΜΜΑ
 ΕΚΤΑΣΗΣ 590,52 τ.μ. ΣΤΗ ΘΕΣΗ «ΠΡΟΦΗΤΗΣ ΗΛΙΑΣ» Τ.Κ. ΚΑΛΑΜΩΤΗΣ ΔΗΜΟΥ ΧΙΟΥ
 ΜΕ ΣΤΟΙΧΕΙΑ ΚΟΡΥΦΩΝ 1-2-3-4-5-6-7-8-9-10-11-12-13-1
 ΠΑΝΩ ΣΤΟ ΑΠΟΣΠΑΣΜΑ ΟΡΘΟΦΩΤΟΧΑΡΤΗ ΤΗΣ ΚΤΗΜΑΤΟΛΟΓΙΟ Α.Ε. ΜΕ ΑΡΙΘΜΟ 0676042270
 ΚΛΙΜΑΚΑ 1:500



Α/Α	X	Y
1	677721.5778	4229102.5439
2	677730.1002	4229094.9550
3	677729.0919	4229083.2879
4	677722.4249	4229082.9626
5	677713.9820	4229076.0499
6	677704.9658	4229076.7531
7	677701.8860	4229078.9854
8	677701.4598	4229090.5814
9	677700.4713	4229094.5160
10	677696.0301	4229095.4871
11	677701.4170	4229099.8896
12	677706.5549	4229102.3822
13	677717.5828	4229096.8186

ΕΜΒΑΔΟΝ = 590,52 τ.μ.

ΧΙΟΣ, ΑΥΓΟΥΣΤΟΣ 2015

ΟΙ ΣΥΝΤΑΚΤΡΙΕΣ

ΜΠΑΛΤΖΑΚΗ ΕΥΦΗΜΙΑ
 Δασολόγος

ΚΟΡΕΝΤΖΕΛΟΥ ΚΩΝΣΤΑΝΤΙΑ
 Πολιτικός Μηχανικός ΤΕ

ΑΠΟΣΠΑΣΜΑ ΧΑΡΤΗ Γ.Υ.Σ. 1:5000 ΜΕ ΑΡΙΘΜΟ 6638/1
 ΕΚΤΑΣΗΣ 590,52 τ.μ. ΣΤΗ ΘΕΣΗ «ΠΡΟΦΗΤΗΣ ΗΛΙΑΣ» Τ.Κ. ΚΑΛΑΜΩΤΗΣ ΔΗΜΟΥ ΧΙΟΥ
 ΚΛΙΜΑΚΑ 1:2000

