

ΑΠΟΣΤΑΣΜΑ Φ.Χ. ΓΥΣ 1:50.000 - "ΔΗΗΗΤΕΛΑΝΑ"

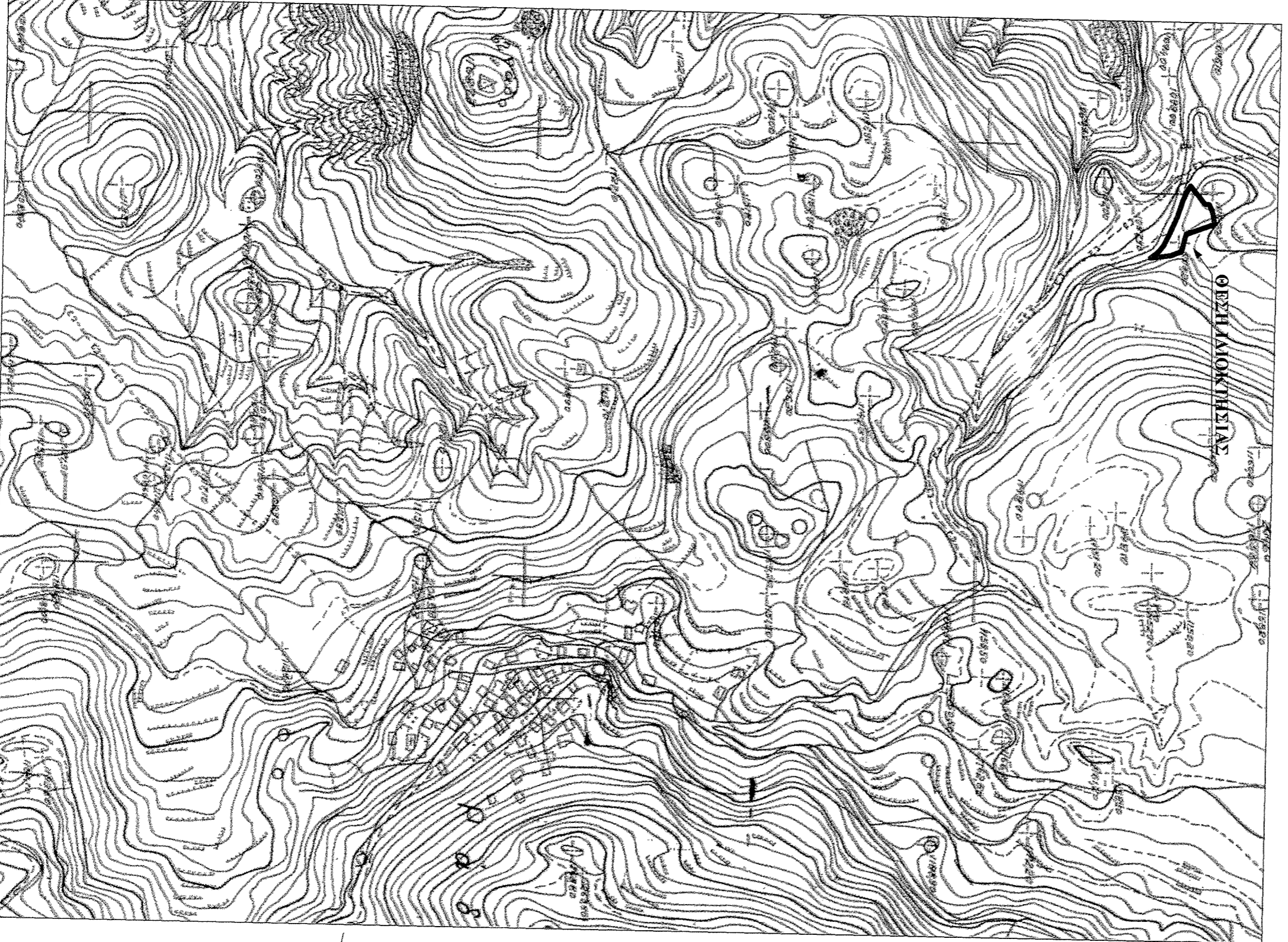

ΑΠΟΣΤΑΣΜΑ Φ.Χ. ΓΥΣ 1:5000 - " 6288/8 "

ΣΥΝΤΕΤΑΓΜΕΝΕΣ ΚΟΙΝΟΥΔΩΝ	ΕΚΤΑΡΙΑ	ΚΑΤΑΣΤΑΣΗ
331599.635	4165387.862	A
331613.369	4165408.365	B
331608.387	4165404.279	F
331607.419	4165402.033	Δ
331603.805	4165394.401	E
331599.277	4165390.003	Z
331613.283	4165412.848	H
331590.268	4165391.472	8
331610.069	4165407.159	9
331610.909	4165409.74	10
331610.811	4165412.27	11

ΚΩΔΙΚΟΣ : A	E = 1641,10 μ²
ΚΟΡΥΦΕΙ	ΜΕΤΡΕΙΣ
1	331670.157 4165647.306 10.57
2	331669.871 4165656.804 9.87
3	331656.483 4165961.583 13.99
4	331643.989 4165967.848 20.54
5	331625.292 4165976.348 20.54
6	331605.845 4165989.097 9.85
7	331596.848 4165987.098 7.90
8	331590.268 4165991.472 2.71
9	331610.069 4165408.740 2.53
10	331610.811 4165412.270 3.57
11	331614.307 4165412.996 37.65
12	331641.439 4165388.898 18.50
13	331659.339 4165382.209 5.04
14	331663.796 4165379.782 11.00
15	331667.530 4165369.449 22.30
16	

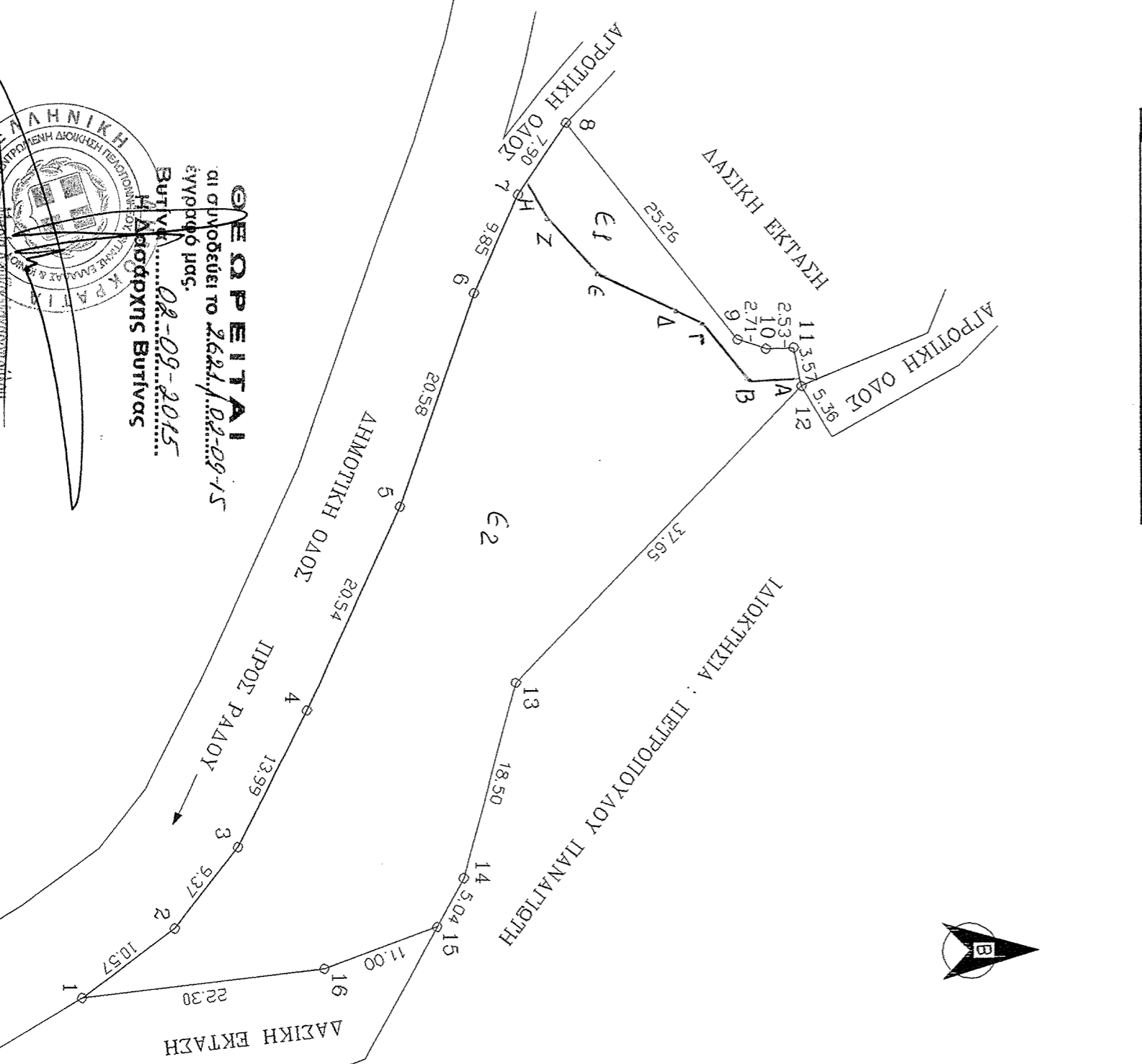

**ΘΕΩΡΕΙΤΑΙ**  
 ότι διηκόηται το **2681/62-69-75**  
 σύμφωνο μετ' **08-09-2015**  
 του **Κ.Α.Δ.Α. 22/22.4473**  
 με **Αποφάσεις Συμβουλίου**

ΕΜΒΑΔΑ

ΕΜΒΑΔΟΝ ΑΠΟΤΕΜΑΧΙΟΥ : (1.2.3.....15.16.1) = 1641,10 τ.μ.

ΟΡΟΙ ΔΟΜΗΣΗΣ  
 Π. Δ. ΤΗΣ 24 / 31 - 5 - 85 (ΦΕΚ 270 Δ)

E = 4000 τ.μ.

Κλίμαξη = 10 %

Απόσταση από όριο = 15 μ

Συντ. Δόμησης = 0.2

ΔΗΛΩΣΗ Ν. 651 / 77 & 1337 / 83

Ο πιο κάτω υπογράφων μηχανικός δήλωσε ότι το ερωτησθέν με στοιχεία (1.2.3.....15.16.1) και εμβαδόν 1641,10 τ.μ. βρίσκεται στη θέση "Μαρκουτσά" της εμπορικής περιοχής της Τ.Κ. Ρέδου της δημοτικής ενότητας Δημητσάνης του Δήμου Γορτυνίας Ν. Αρκαδίας, είναι εκτός των ορίων του οικισμού της Τ.Κ. και είναι μη γάρτο και μη οικοδομήσιμο. Δεν υπάρχει στις διατάξεις του Ν.1337/83 περί εισαγωγής σε γη και χρήση.

Τα όρια εδάφους ο Ιδιοκτήτης

**ΠΑΝΟΠΟΥΛΟΣ Γ. ΔΗΜΗΤΡΙΟΣ**  
 Διπλ. Αρχιτέκτονας & Τοπογράφος Μηχανικός  
 Εθνικός Μετσόβειος Πολυτεχνείο  
 Μέλος Τ.Ε.Ε. Αγ. Μητρώου 113179  
 Ισάκx. Σολωμού 20 - Τηλέφωνο 22100  
 Τηλ: 2710 2 419999  
 ΑΦΜ: 114315454-ΑΟΥ-ΤΦΠΠΟΔΗΣ

ΠΑΡΑΤΗΡΗΣΕΙΣ

-Οι συντεταγμένες που αναφέρονται στο διάγραμμα είναι στο Ελληνικό Γεωδαιτικό Σύστημα Αναφοράς ΕΠΣΑ 87.  
 -Η εδαφική κατάσταση του οικόπεδου είναι κατόπιν έγκρισης του οικιστικού σχεδίου αναφοράς (ΥΚΣ) του οικισμού ΗΕΡΟΣ με συντεταγμένες στο ΗΤΡΣ 07 (φ.λ.) = (37° 37' 22.4473", 22° 05' 32.3884") και το μήκος της βίαιης που επιδόθηκε είναι L = 48,113 μ.  
 -Ο ερωτησθένς έγινε με τη μέθοδο του στατικού εντοπισμού και χρησιμοποιήθηκε GNSS σύστημα τύπου Magellan.  
 -Οι διαστάσεις και τα εμβαδά αναδομήσιμων αναλύονται απ' τις συντεταγμένες των κορυφών.

Έργο :	Τοπογραφική Ανάρτηση
Θέση :	"Μαρκουτσά" της Τ.Κ. Ρέδου του Δήμου Γορτυνίας Ν. Αρκαδίας
Μελετητής :	Πανοπούλος Δημήτριος
Θέμα Σχεδίου :	Αριθμός Σχεδίου :
Τοπογραφικό Διάγραμμα	
Κλίμακα : 1 : 500	
Χρόνος Μελέτης : 20 - 1 - 15	
Έλεγχος :	Υπογραφή - Σφραγίδα
	<p><b>ΠΑΝΟΠΟΥΛΟΣ Γ. ΔΗΜΗΤΡΙΟΣ</b>          Διπλ. Αρχιτέκτονας &amp; Τοπογράφος Μηχανικός          Εθνικού Μετσόβειου Πολυτεχνείου          Μέλος Τ.Ε.Ε. Αγ. Μητρώου 113179          Ισάκx. Σολωμού 20 - Τηλέφωνο 22100          Τηλ: 2710 2 419999          ΑΦΜ: 114315454-ΑΟΥ-ΤΦΠΠΟΔΗΣ</p>