

A/A	ΣΗΜΕΙΟ	X	Y	H	ΜΗΚΟΣ ΠΛΕΥΡΑΣ
1	-	365787.532	4285011.650	389.65	-
2	-	365824.676	4285001.658	389.65	38.46
3	-	365817.104	4284984.868	389.65	18.42
4	-	365786.037	4284988.627	389.65	31.29
5	-	365787.532	4285011.650	389.65	23.07

ΣΥΝΤΕΤΡΑΓΜΕΝΕΣ ΚΑΤΑ ΕΠΣΑ 87

EMBAΔO = 710.09 M2

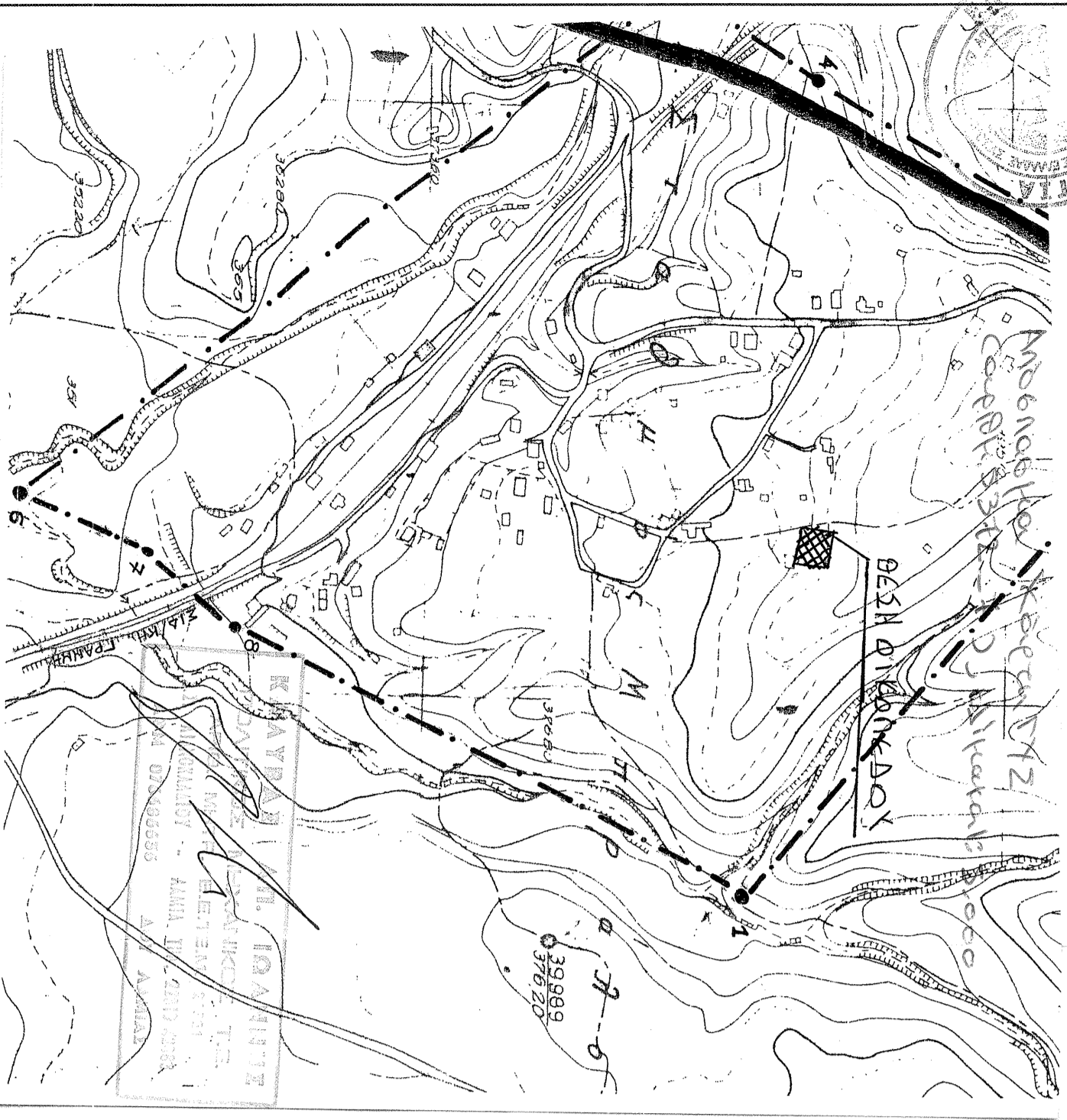

Εκταση για τω ονοια εστα εκδοσει η αρδια Ε301/22 1532/2012 Αρδια Κορπηλα του Νασαρελα Κορπηλας

Δημοτική οδός μέσου πλάτους 6,00μ

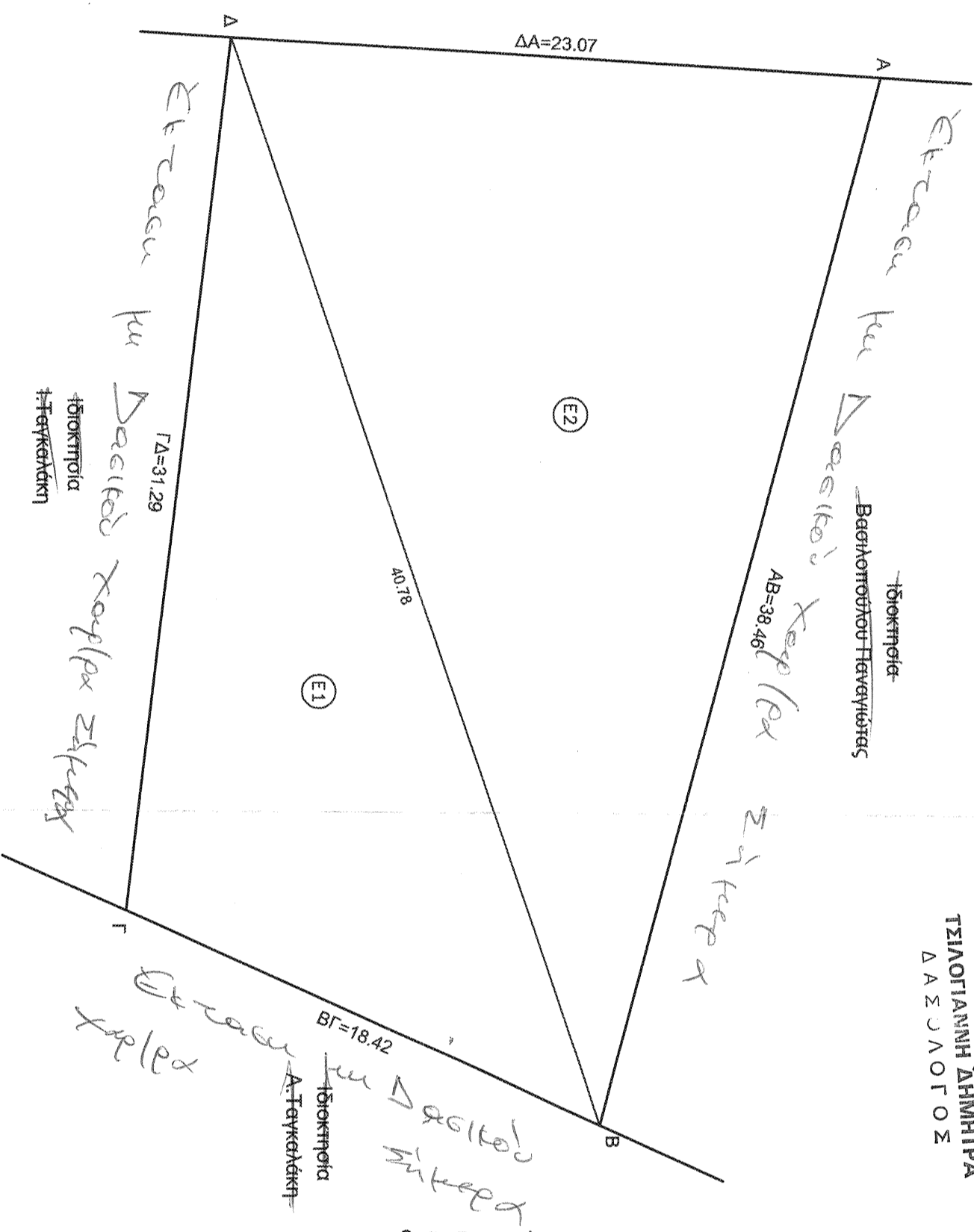

ΠΡΑΞΗ
 Η έκταση που αρχικώς εστα στο παρόν τοπογραφικό σχέδιωμα με στοιχεία "Α-Β-Γ-Δ-Α" και εμβαδό 719.09 τ.μ. στη θέση <u>Κορπηλας 52, Κορπηλας του Δ.Κ.</u> Ημερομηνία 01-09-2005
 Ημερομηνία 01-09-2005
 Ο Γ. Σ. ΜΗΤΡΑΛΛΟΥ
 ΤΕΧΝΟΛΟΓΟΣ

ΤΣΙΝΟΓΙΑΝΝΗ ΔΗΜΗΤΡΑ
 ΔΑΣΥΛΟΓΟΣ

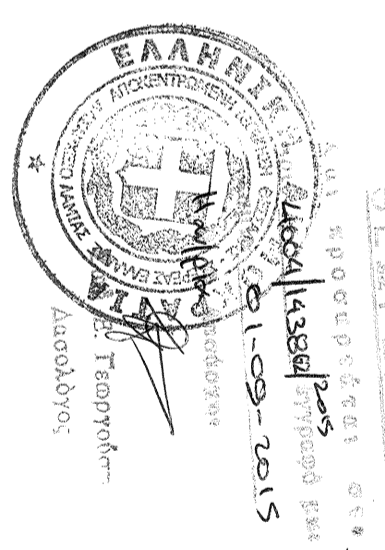

1. ΕΜΒΑΔΟΝ ΟΙΚΟΤΕΛΕΙΟΥ ΑΒΓΔΑ
 E = 710.09μ

Εμβαδομέτρηση με τον τύπο του Ήρωνα

$$E1 = \sqrt{45.245 \times 13.952 \times 26.826 \times 4.468} = 275.05 \text{ M}^2$$

$$E2 = \sqrt{51.156 \times 12.692 \times 28.085 \times 10.379} = 435.04 \text{ M}^2$$

E ολ. = 710.09 M2

2. ΥΠΕΥΘΥΝΗ ΔΗΛΩΣΗ (Ν. 651/77)
 Ο κάτωθι υπογεγραμμένος Κανύβας Ιωάννης Πολιτικός Μηχανικός Τ.Ε. δηλώνω υπεύθυνα ότι το οικόπεδο ΑΒΓΔΑ, με τα στοιχεία του σχεδματος, ευρίσκεται εντός των του οικισμού Σ.Σ. Μητράλλου του Δ.Αμφικλείους-Ελάτειας και είναι άφροτο και οικοδομήσιμο κατά παρέκκλιση σύμφωνα με τις κείμενες Πολυεπονομικές Διατάξεις.
 Ο δηλών

[Handwritten signature]

Εργοδοτής:
 Παπαχρήστου Χρήστος

Εργο:
 Αποτύπωση Οικοπέδου

Θέση:
 Σ.Σ.Μητράλλου-Δ.Αμφικλείους-Ελάτειας
 Ν.Φθιώτιδας

Μελετητές:
 Κανύβας Ιωάννης
 Πολιτικός Μηχανικός Τ.Ε

Θέμα σχεδίου
 Τοπογραφικό
 Διάγραμμα

Κλίμακες
 1:200

Χρόνος μελέτης
 Μάιος 2014

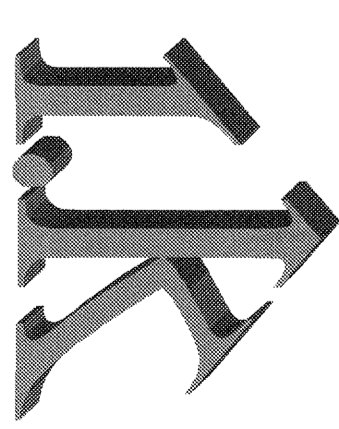

Αριθμός
 σχεδίου

Εγκρίσεις

Σφραγίδα
 Υπογραφή

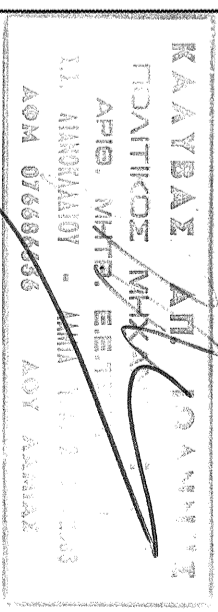

ΚΑΝΥΒΑΣ ΙΩΑΝΝΗΣ
 ΠΟΛΙΤΙΚΟΣ ΜΗΧΑΝΙΚΟΣ Τ.Ε.
 ΑΡΙΘ. ΜΗΤΡ. ΕΠΕ.Σ.
 11. ΔΗΜΟΤΕΛΕΙΟΥ Σ.Σ. ΜΗΤΡΑΛΛΟΥ
 ΔΟΥ ΑΝΑΤΟΛΗΣ
 ΑΟΜ 076684508