

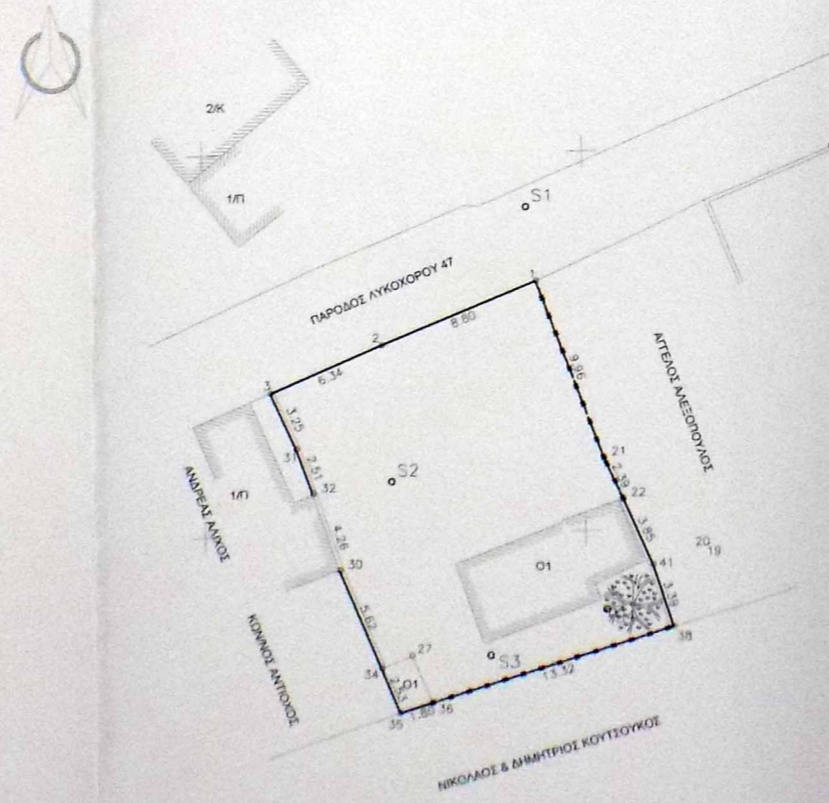

ΑΠΟΣΠΑΣΜΑ ΤΟΥ ΥΠ. ΑΡΙΘΜ. 6925-6 ΧΑΡΤΗΣ Γ.Υ.Ε. ΚΑΙΜΑΚΑ 1/5000

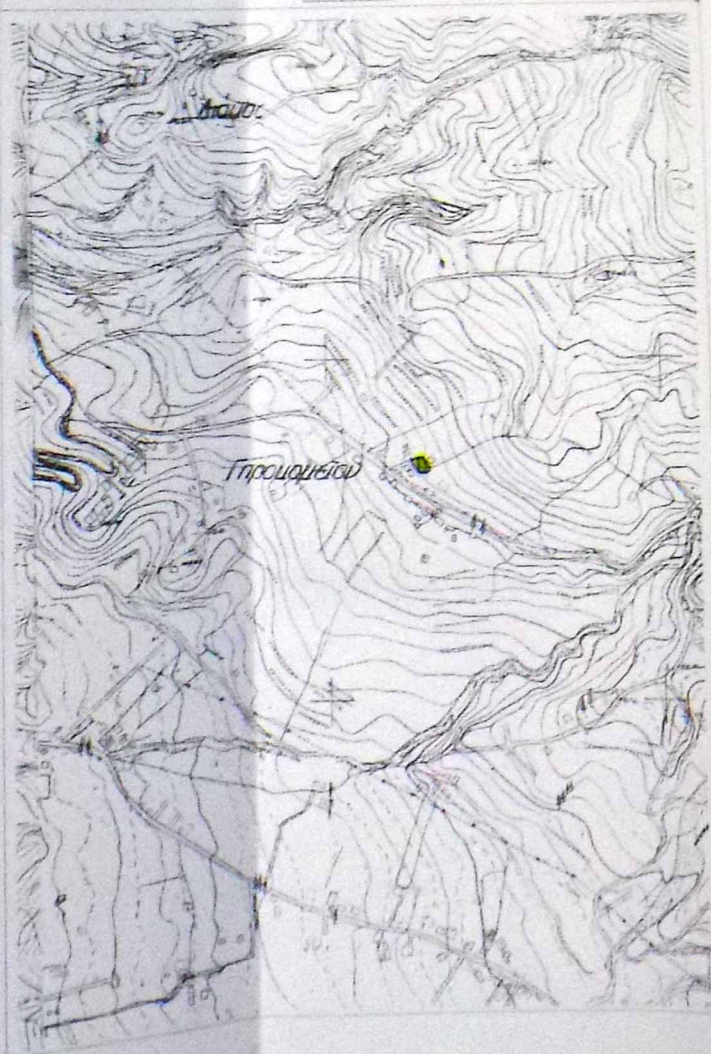

ΕΜΒΑΔΟΝ ΙΔΙΟΚΤΗΣΙΑΣ:  
12,31,32,30,34,35,36,38,41,22,21,1 = 285,75 τμ  
ΣΤΟ ΚΤΗΜΑΤΟΛΟΓΙΟ ΕΙΝΑΙ 280,61 τμ ΜΕ ΚΛΕΚ 081677001034/010

- ΥΠΟΜΝΗΜΑ
- α) Η αποτύπωση έγινε με τη μέθοδο της ταχυμετρίας
  - β) Έγινε εξάρτηση από το κρατικό τριγωνομετρικό δίκτυο συντεταγμένων (ΕΓΣΑ '87)
  - γ) Οι διαστάσεις και το εμβαδόν υπολογίστηκαν αναλυτικά από τις συντεταγμένες των κορυφών της ιδιοκτησίας

ΠΙΝΑΚΑΣ ΣΥΝΤΕΤΑΓΜΕΝΩΝ

01	X=304867.48	Y=4233943.16
02	X=304859.31	Y=4233939.88
03	X=304853.45	Y=4233937.45
31	X=304854.78	Y=4233934.48
32	X=304855.62	Y=4233932.12
30	X=304856.08	Y=4233928.08
34	X=304859.12	Y=4233922.88
35	X=304860.08	Y=4233920.54
36	X=304861.81	Y=4233921.08
38	X=304874.56	Y=4233924.91
41	X=304873.52	Y=4233928.14
22	X=304871.98	Y=4233931.66
21	X=304870.98	Y=4233933.83

ΟΡΟΙ ΔΟΜΗΣΗΣ ΕΚΤΟΣ ΟΙΚΙΣΜΟΥ  
ΕΚΤΟΣ ΟΡΙΩΝ ΟΙΚΙΣΜΟΥ (ΠΔ 24.05.1985 - ΦΕΚ 270Δ/31.5.85  
Ν3212-ΦΕΚ 338Α/31-12-2003)

ΑΡΤΗΡΗΙΑ ΚΑΤΑ ΚΑΘΟΝΑ  
(για προώθηση σε κοινόχρηστο δρόμο)  
ΕΜΒΑΔΟΝ=4000 Μ2-ΠΡΟΣΩΠΟ=25,00 μ  
(για προώθηση σε Διεθνούς, Εθνικής Επαγγελματικής, Δημοτικής και κοινοτικής οδούς ως και σε εγκαταλεημένα τμήματα τριών και σε ανδρωδράμιας γραμμής)  
ΕΜΒΑΔΟΝ=4000 Μ2-ΠΡΟΣΩΠΟ=45,00 μ-ΒΑΘΟΣ=50,00 μ

ΑΡΤΗΡΗΙΑ ΚΑΤΑ ΠΑΡΕΚΟΜΗΝ  
(για προώθηση σε δρόμο)  
ΕΜΒΑΔΟΝ=4000 μ2 (ΠΡΟ 31-12-2003)  
(για προώθηση σε Διεθνούς, Εθνικής Επαγγελματικής, Δημοτικής και κοινοτικής οδούς ως και σε εγκαταλεημένα τμήματα τριών και σε ανδρωδράμιας γραμμής)  
ΕΜΒΑΔΟΝ=2000 Μ2-ΠΡΟΣΩΠΟ=25,00 μ-ΒΑΘΟΣ=40,00 μ (ΠΡΟ 17-10-1978)  
ΕΜΒΑΔΟΝ=1200 Μ2-ΠΡΟΣΩΠΟ=20,00 μ-ΒΑΘΟΣ=35,00 μ (ΠΡΟ 12-09-1964)  
ΕΜΒΑΔΟΝ=750 Μ2-ΠΡΟΣΩΠΟ=10,00 μ-ΒΑΘΟΣ=15,00 μ (ΠΡΟ 12-11-1962)  
(για τις [αυτές] πόλεις και οικισμούς & προ 24.04.1977)  
ΕΜΒΑΔΟΝ=2000 Μ2

ΟΡΟΙ ΔΟΜΗΣΗΣ ΓΙΑ ΚΑΤΟΙΚΙΑ  
ΕΠΙΤΡΕΠΣΙΤΗΣ ΔΟΜΗΣΗΣ  
(για γεωτμήματα με εμβαδόν από 4000 Μ2)  
μ.δ.0.20 - μέγιστο βάθος=200 μ2  
(για γεωτμήματα με εμβαδόν από 4000 μ2 ως 8000 μ2)  
βάθος=200 μ2+(επιφ. γεωτμήματα=4000)20.00  
(για γεωτμήματα με εμβαδόν από 8000 μ2 ως 12000 μ2)  
βάθος=200 μ2+(επιφ. γεωτμήματα=8000)20.00  
μέγιστο βάθος=400 μ2  
ΥΨΟΣ ΚΤΙΣΜΑΤΟΣ: 7,50 Μ (ΑΥΤΟ ΟΡΟΦΟ)  
ΚΑΤΨΟΣ: 108

<p>ΚΙΟΣΗ ΓΕΩΡΓΙΑ ΠΟΛΙΤΙΚΟΣ ΜΗΧΑΝΙΚΟΣ</p> <p>Αθήνα στην από 02/02/2015 επισημασμένη έκδοση Ο υπεύθυνος την αυτοψία</p> <p>ΚΑΡΑΪΣΚΑΚΗ 164 - ΠΑΤΡΑ</p>	
<p>εργοδοτής:</p> <p>ΚΑΠΕΝΗΣ ΝΙΚΟΛΑΟΣ</p>	<p>ΠΑΠΑΔΑΚΙΟΥ ΒΑΣΙΛΙΟΥ ΑΔΕΛΦΟΤΩΝ</p>
<p>εργο:</p> <p>ΑΠΟΤΠΩΣΗ ΑΓΡΟΤΕΜΑΧΙΟΤ &amp; ΕΝΤΑΣΗ ΑΤΩΑΙΡΕΤΩΝ ΚΤΙΣΜΑΤΩΝ ΣΤΟ Ν4178/13</p>	
<p>θέση:</p> <p>ΟΔΟΣ ΠΑΡΩΟΣ ΛΥΚΟΧΩΡΟΥ 47 ΠΕΡΙΟΧΗ ΛΥΚΟΧΩΡΟΥ Δ. ΠΑΤΡΩΝ</p>	
<p>μελετητές:</p> <p>Αρχιτεκτονικών: ΚΙΟΣΗ ΓΕΩΡΓΙΑ ΠΟΛ. ΜΗΧ Στατικών : Ηλεκτρ/κών :</p>	<p>αριθμός σχεδίου</p> <p>T-0</p>
<p>θέμα σχεδίου</p> <p>ΤΟΠΟΓΡΑΦΙΚΟ ΔΙΑΓΡΑΜΜΑ</p>	<p>χρονος μελέτης</p> <p>ΜΑΡΤΙΟΣ 2015</p>
<p>επίμακα 1:800</p> <p>σφραγίδα - υπογραφή</p>	<p>εγκριση</p> <p>ΟΔΩΡΗΝΚΕ Επίμακα 1:800 Εγκριση για την έκδοση αποτύπωσης στην επισημασμένη έκδοση 02/02/2015 Ο Διευθυντής</p> <p>ΚΑΡΑΪΣΚΑΚΗ 164 ΠΑΤΡΑ ΒΑΡΒΑΤΩΝ Διευθυντής</p>
<p>ΓΕΩΡΓΙΑ Β. ΚΙΟΣΗ ΔΙΠΛΩΜ. ΠΟΛΙΤΙΚΟΣ ΜΗΧΑΝΙΚΟΣ ΠΟΛΥΤΕΧΝΙΚΗΣ ΣΧΟΛΗΣ ΠΑΤΡΩΝ ΜΕΛΟΣ Τ.Ε.Ε. - ΑΦ. ΔΗΜΟΤΟΥ 1198.3 ΚΑΡΑΪΣΚΑΚΗ 164 Τ.Κ. 26221 ΠΑΤΡΑ ΤΗΛ. 2670 622.946</p>	