

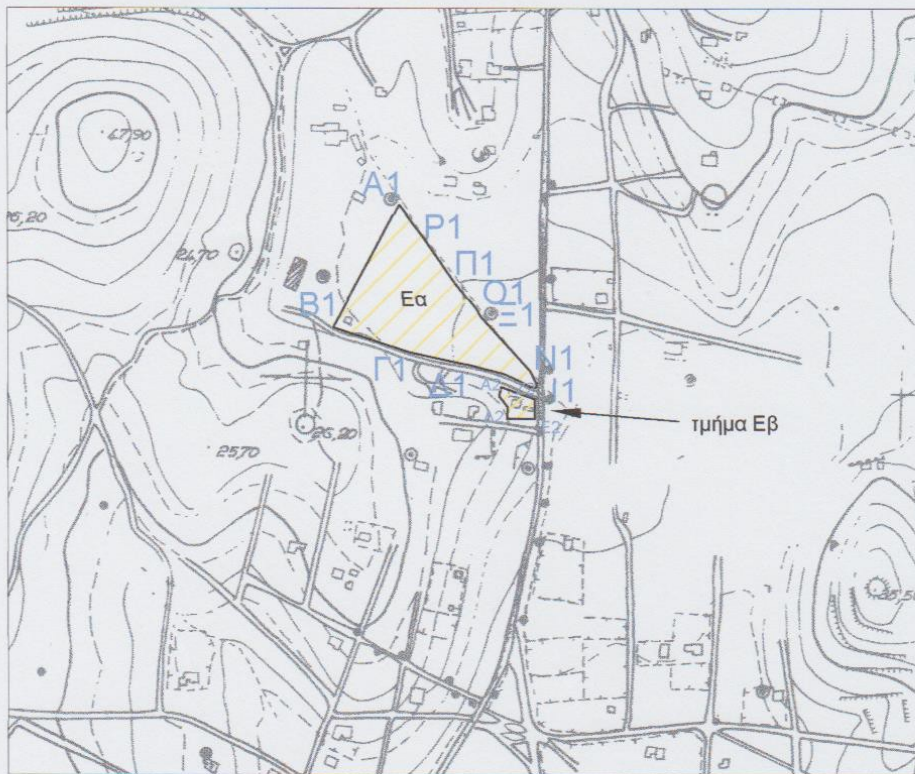

## ΤΟΠΟΓΡΑΦΙΚΟ ΔΙΑΓΡΑΜΜΑ



Έκταση συνολικού εμβαδού 10.764,74 τ.μ. που αποτελείται από το τμήμα Εα εμβαδού 10.222,19 τ.μ. με στοιχεία κορυφών περιμέτρου Α1, Β1, Γ1, Δ1, Ε1, Ζ1, Η1, Θ1, Ι1, Κ1, Λ1, Μ1, Ν1, Ξ1, Ο1, Π1, Ρ1, Α1 και το τμήμα Εβ εμβαδού 542,55 τ.μ. με στοιχεία κορυφών περιμέτρου Α2, Β2, Γ2, Ε2, Ζ2, Ε2, Α2 στη θέση "Πασσά Σουνίου" Δημοτικής Ενότητας Κερατέας περιφέρειας του Δήμου Λαυρεωτικής Νομού Αττικής



Τοπογραφικό υπόβαθρο  
Απόσπασμα Φ.Χ. Γ.Υ.Σ. 6488/1 κλιμ. 1:5.000 στο οποίο απεικονίζεται η θέση της έκτασης

 έκταση (με κίτρινο χρωματισμό) εμβαδού 10.764,74 τ.μ. που χαρακτηρίζεται ως μη δασικού χαρακτήρα έκταση κατά την έννοια των διατάξεων της παραγράφου 6α του άρθρου 3 του Ν. 998/79, όπως αυτή αντικαταστάθηκε με την παρ. 4 του άρθρ. 32 του Ν. 4280/14, μη υπαγόμενη στις διατάξεις της δασικής νομοθεσίας.

Λαύριο 08-09-2015  
Ο Συντάκτης

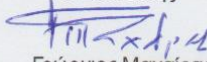
  
Γεώργιος Μαχάιρας  
Δασολόγος

Θεωρείται και επισυνάπτεται στην υπ. αριθ. 63885/2504/08-09-2015 πράξη χαρακτηρισμού του Δασάρχη Λαυρίου

Λαύριο 08-09-2015  
Ο Δασάρχης

  
Χρήστος Αντωνέλλης  
Δασολόγος

