

ΣΥΝΤΕΤΑΓΜΕΝΕΣ ΚΟΡΥΦΩΝ ΓΗΠΕΔΟΥ
Ε.Γ.Α. 97

α/α	X	Y
A	509471	4277080,56
B	509426,32	4277065,48
Γ	509405,42	4277055,16
Δ	509408	4277040,08
Ε	509412,3	4277031,08
Ζ	509418,65	4277023,67
Η	509467,33	4277051,72
Θ	509487,18	4277051,19

ΕΜΒΑΔΟ Ε = 2283,02 m²

ΠΑΡΑΤΗΡΗΣΗ : Η τοποκλίση υπογεγραμμένη Ευαγγελία Κύμησα δηλώνει ότι είναι υπεύθυνη το όραμα και είναι το ορθό.
Η ΔΗΜΟΥΣΙΑ

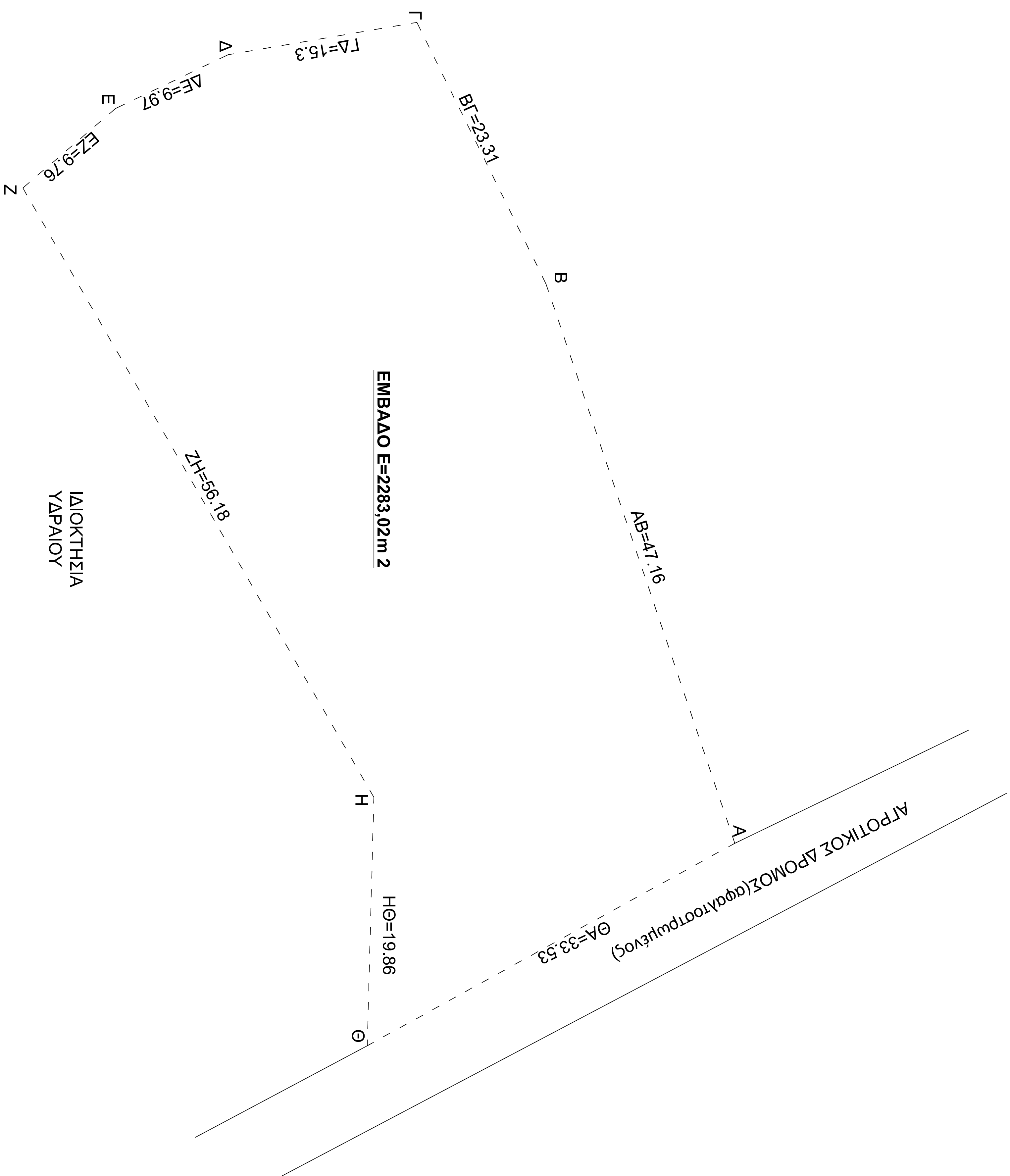

Τοπογραφικό Διάγραμμα

ΤΕΧΝΙΚΟ ΥΡΑΦΕΙΟ
Ευαγ. Γ. Νικολιάς
Πλατάνια Κύμης
τηλ. 22220-71200 κω. 6977073651

ΚΛΙΜΑΚΑ 1/200

ΕΡΓΟΔΟΤΗΣ : **ΕΥΑΓΓΕΛΙΑ ΚΩΝΣΤΑ**

ΕΡΓΟ : ΑΠΟΤΥΠΩΣΗ ΙΔΙΟΚΤΗΣΙΑΣ (αγροτεμάχιο)
ΠΡΑΞΗ ΧΑΡΑΚΤΗΡΙΣΜΟΥ

Θέση : Εκτός Σχεδίου Κύμης, στη θέση "Ανεμόμυλος"
της Δ.Ε. Κύμης του Δήμου Κύμης- Αλιβερίου Π.Ε. Ευβοίας.

ΜΕΛΕΤΗΤΗΣ : **ΕΥΑΓ. ΝΙΚΟΛΙΑΣ**

Κύμη Σερραϊβίτης 2013
Ο ΜΗΧΑΝΙΚΟΣ

ΕΥΑΓΓΕΛΙΑΣ Γ. ΝΙΚΟΛΙΑΣ
ΤΟΠΟΓΡΑΦΟΣ ΜΗΧΑΝΙΚΟΣ -Ε.Δ.Ε
Α.Μ. ΕΕΤΕΜ 21585 - Τ.Ε.Ε 8150
V.D.I Γερμανίας Αρ. Μελ. 10807280
Πλάτωνα - Κύμης - Ευβοίας
τηλ. (22220) 71200 κω.6977073651 Η-δρόμιο Εθνικό@otenet.gr
Α.φ.Μ. 051253494 Δ.Ο.Υ ΚΥΜΗΣ

ΘΕΩΡΗΣΗ ΥΠΗΡΕΣΙΑΣ



30.5.11 14:20 70νε 110-2-14