

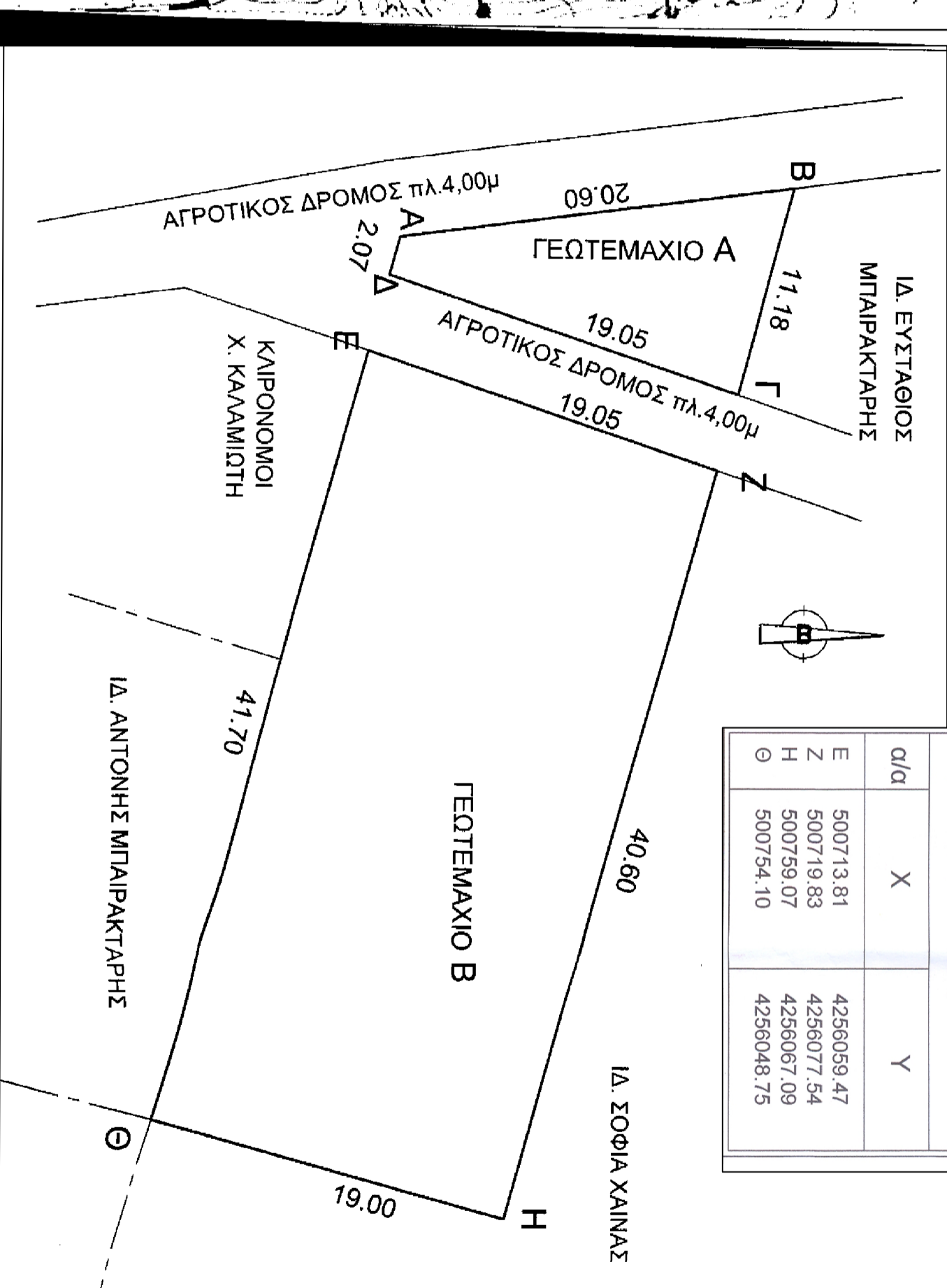

ΓΕΩΤΕΜΑΧΙΟ Α		
Ε.(Α-Β-Γ-Δ-Α)=126.00 μ2		
α/α	X	Y
A	500707.85	4256061.06
B	500705.09	4256081.47
Γ	500715.89	4256078.59
Δ	500709.86	4256060.52
ΓΕΩΤΕΜΑΧΙΟ Β		
Ε.(Ε-Ζ-Η-Θ-Ε)=782.20 μ2		
α/α	X	Y
E	500713.81	4256059.47
Z	500719.83	4256077.54
H	500759.07	4256067.09
Θ	500754.10	4256048.75



ΔΗΛΩΣΗ ΙΔΙΟΚΤΗΤΗΣ

ΤΑ ΑΝΑΡΡΑΦΟΜΕΝΑ ΣΤΟΙΧΕΙΑ ΓΙΑ ΤΟ ΕΝ ΛΟΓΩ ΓΕΩΤΕΜΑΧΙΟ, ΠΟΥ ΕΙΝΑΙ ΙΔΙΟΚΤΗΣΙΑ ΙΔΙΟΚΤΗΣΙΑ ΕΙΝΑΙ ΑΠΟΛΥΤΑ ΑΚΡΙΒΗ. ΤΑ ΔΕ ΟΡΙΑ ΤΟΥ ΓΕΩΤΕΜΑΧΙΟΥ ΤΕΘΗΚΑΝ ΠΑΡΟΥΣΙΑ ΚΑΙ ΜΕ ΥΠΟΒΕΒΛΗ ΜΟΥ

ΜΑΡΤΙΟΣ 2015

Η ΔΗΛΩΣΑ

S. Mark

ΒΕΡΒΗΘΗΚΕ

ΕΓΩ ΟΥΚ ΕΠΙΒΕΒΛΩΣΑ ΤΟΝ ΠΡΟΒΛΕΠΟΜΕΝΟΝ ΤΡΟΠΟΝ ΤΗΣ ΥΠΟΒΕΒΛΗΣΗΣ ΤΗΣ ΟΡΙΑΣ ΔΙΑΦΑΝΕΙΑΣ ΤΗΣ ΔΕΛΤΑ ΤΗΣ ΟΡΙΑΣ ΔΙΑΦΑΝΕΙΑΣ

ΜΑΡΤΙΟΣ 2015

S. Mark

ΕΡΕΥΝΑΔΗΣ ΣΟΦΙΑ ΑΥΤΟΥΣΤΗ ΤΟΥ ΑΝΔΡΕΑ

ΕΓΚΡΙΣΗ ΔΑΣΑΡΧΕΙΟΥ

ΓΕΩΡΓΙΟΣ ΚΥΡΙΑΚΟΠΟΥΛΟΣ ΔΙΕΥΘΥΝΤΗΣ ΔΕΛΤΑ ΤΗΣ ΟΡΙΑΣ ΔΙΑΦΑΝΕΙΑΣ

ΜΕΛΕΤΗΤΗΣ ΓΙΑΝΝΗΣ ΣΙΑΓΓΑΝΝΗΣ

ΑΡΧΙΤΕΚΤΟΝ ΜΗΧ.

Ε.Ε.Μ.Α

ΑΡ. ΣΧΕΔΙΟΥ

ΤΟΠΟΓΡΑΦΙΚΟ ΔΙΑΓΡΑΜΜΑ ΑΠΟΣΠΛΑΣΜΑ ΧΑΡΤΗ ΓΥΣ

ΚΑΙΝΑΚΑ 1: 250

ΧΡΟΝΟΣ ΜΕΛΕΤΗΣ ΜΑΡΤΙΟΣ 2015

ΥΠΟΥΡΓΕΙΟ ΣΥΓΧΡΟΝΙΑΣ

ΓΙΑΝΝΗΣ ΣΙΑΓΓΑΝΝΗΣ

ΑΡΧΙΤΕΚΤΟΝ ΜΗΧΑΝΙΚΟΣ ΔΙΟΙΚΗΤΗΣ ΤΟΜΕΙΟΥ ΤΟΜΕΟΥ 36165 ΑΙΒΕΡΙ ΕΥΒΟΙΑΣ - ΤΗΛ 2232023585-FAX 223204371 Α.Φ.Μ. 025770825 - Δ.Ο.Υ. ΚΥΜΗΣ