

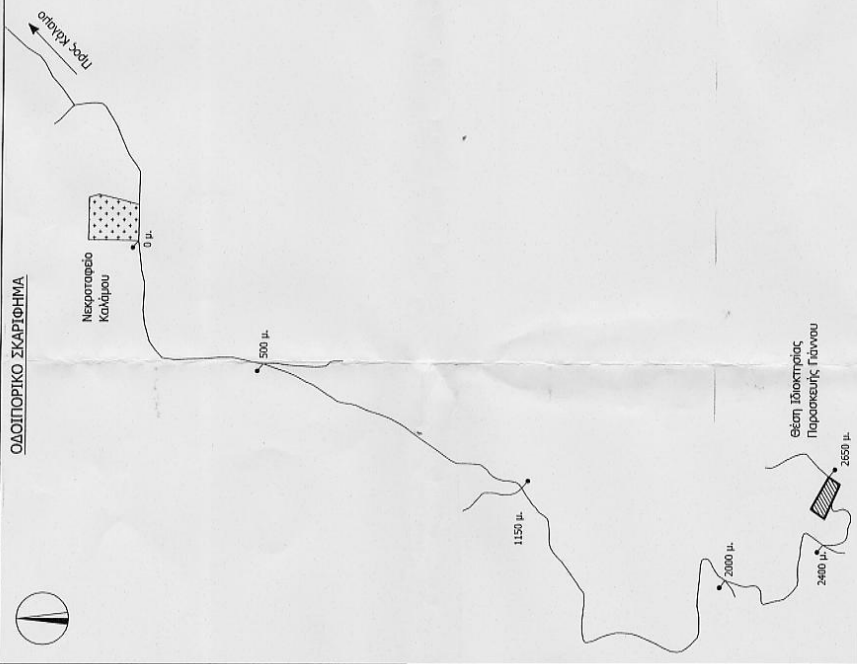

ΤΟΠΟΓΡΑΦΙΚΟ ΔΙΑΓΡΑΜΜΑ ιδιοκτησίας:
ΠΑΡΑΣΚΕΥΗ ΓΙΑΝΝΟΥ συζ. ΕΥΑΓΓΕΛΟΥ
ΘΕΣΗ ΜΑΡΑΙΤΣΑ Ή ΜΥΡΤΙΣΣ
ΔΗΜΟΣ ΚΑΛΑΜΟΥ, ΝΟΜΟΣ ΑΤΤΙΚΗΣ

ΟΔΟΠΟΡΙΚΟ ΣΧΗΜΑ



ΔΙΟΚΤΗΣΙΑ
ΜΠΟΥΓΑΤΣΙΩΤΗ

4234780

4234760

4234740

ΕΘΝΙΚΟ ΚΤΙΜΑΤΟΛΟΓΙΟ
& ΧΑΡΤΟΓΡΑΦΙΑ Α.Ε.

ΕΚΣΤΡΩΣΗ



1. Το όρι
πλήρη σ
Αρ. σημ
συμβολ
Παπαδο
ση. σημ
συμβολ
Παπαδο
2. Σύστη

Δηλώνω υπ
2.500,00 τ.μ
Κατά του τε
άρητο και οι

Το παρόν α
και χρήση
Ενός αυτού
αγαθός φασ



ΠΑΡΑΤΗΡΗΣΕΙΣ

1. Τα όρια του γεωτεμαχίου βρίσκονται σε πλήρη συμφωνία με τους τίτλους ιδιοκτησίας:
Αρ. συμβ. 43318/15-05-2001 του συμβολαιογράφου Μαραθώνος Σταύρου Παπαδογεωργίου, όπως τροποποιήθηκε από το αρ. συμβ. 46378/19-05-2003 του συμβολαιογράφου Μαραθώνος Σταύρου Παπαδογεωργίου.
 2. Σύστημα συντεταγμένων ΕΓΣΑ '87

Σύνολος κορυφών γεωτεμαχίου

ΚΟΡΥΦΕΣ	ΣΥΝΤΕΤΑΓΜΕΝΕΣ	
	X	Y
A	486989.506	42347281.141
B	487014.843	4234713.862
Γ	487055.093	4234691.230
Δ	487042.337	4234661.943
E	487000.209	4234685.228
Z	486971.514	4234701.787

1. ΟΡΟΙ ΔΟΜΗΣΗΣ :

N 3212 ΦΕΚ 308 Δ' 31-12-03
 Π.Δ. 24-5-85 ΦΕΚ 270 Δ' 31-5-85

2. ΕΜΒΑΔΟΝ ΟΙΚΟΠΕΔΟΥ :
 Ε(ΑΒΓΔΕΑ) = 2.500,00τμ

ΥΠΕΥΘΥΝΗ ΔΗΛΩΣΗ Ν.651/77

Διότι ενώ υπεύθυνα ότι το αγροτεμάχιο με τα περιμετρικά αλφαριθμητικά στοιχεία Ε(ΑΒΓΔΕΑ) εμβαδού 2.500,00 τ.μ , ιδιοκτησίας ΠΑΡΑΣΚΕΥΗΣ ΠΙΑΝΝΟΥ, βρίσκεται σε εκτός σχεδίου περιοχή της κοινότητας Καλάμου του Δήμου Ορφέως Π.Ε Ανατολικής Αττικής, στην τοποθεσία Μαρθέσσα ή Μυρτιάς και είναι όριο και οικοδομήσιμο κατά παρέκκλιση σύμφωνα με τις ισχύουσες πολεοδομικές διατάξεις.

Ο ΜΗΧΑΝΙΚΟΣ



ΥΠΕΥΘΥΝΗ ΔΗΛΩΣΗ

Το παρόν αγροτεμάχιο δεν εμπίπτει στις διατάξεις του Ν. 1337 / 83 περί εσφορής σε γή και χρήμα
 Ενός αυτού δεν διέρχονται ενσέρεις γραμμές μεταφοράς υψηλής τάσης της ΔΕΗ ή αγωγός φυσικού αερίου

 <p>ΕΛΛΗΝΙΚΗ ΔΗΜΟΚΡΑΤΙΑ ΥΠΟΥΡΓΕΙΟ ΠΕΡΙΒΑΛΛΟΝΤΟΣ ΚΑΙ ΕΝΕΡΓΕΙΑΣ ΓΕΝΙΚΗ ΔΙΕΥΘΥΝΣΗ ΠΕΡΙΒΑΛΛΟΝΤΟΣ ΔΙΕΥΘΥΝΣΗ ΠΡΟΓΡΑΜΜΑΤΩΝ ΚΑΙ ΕΡΕΥΝΑΣ</p>	<p>ΥΠΟΥΡΓΕΙΟ ΠΕΡΙΒΑΛΛΟΝΤΟΣ ΚΑΙ ΕΝΕΡΓΕΙΑΣ ΕΛΛΗΝΙΚΗ ΔΗΜΟΚΡΑΤΙΑ ΑΡΧΗΤΕΚΤΟΝ ΜΗΧΑΝΙΚΟΣ ΑΡΧ. ΜΗΤΣΟΣ Ε. 112886 ΚΑΙ Ε. ΠΕΡΙΣΤΕΡΕΙΟΥ Α.Μ. 1440337 - Α.Ο.Υ. Β. ΠΕΡΙΣΤΕΡΕΙΟΥ ΤΗΛ: 6973974800</p>
<p>Κλίμακα 1 : 200</p>	
<p>Χρόνος μελέτης ΙΑΝΟΥΑΡΙΟΣ 2011</p>	
<p>Μέλη ΕΛΛΗΝΙΚΗ ΔΗΜΟΚΡΑΤΙΑ ΥΠΟΥΡΓΕΙΟ ΠΕΡΙΒΑΛΛΟΝΤΟΣ ΚΑΙ ΕΝΕΡΓΕΙΑΣ ΓΕΝΙΚΗ ΔΙΕΥΘΥΝΣΗ ΠΕΡΙΒΑΛΛΟΝΤΟΣ ΔΙΕΥΘΥΝΣΗ ΠΡΟΓΡΑΜΜΑΤΩΝ ΚΑΙ ΕΡΕΥΝΑΣ</p>	
<p>Θέση ΕΚΤΟΣ ΣΧΕΔΙΟΥ ΠΕΡΙΟΧΗ ΘΕΣΗ "ΜΥΡΤΙΕΣ" Δημοτική Κοινότητα Καλάμου Δήμου Ξηρών - Π.Ε. Ανατολικής Αττικής</p>	
<p>Έργο ΑΠΟΤΥΠΩΣΗ ΑΡΤΕΜΑΧΙΟΥ</p>	
<p>Ιδιοκτήτης ΠΑΡΑΣΚΕΥΗ ΓΙΑΝΝΟΥ</p>	

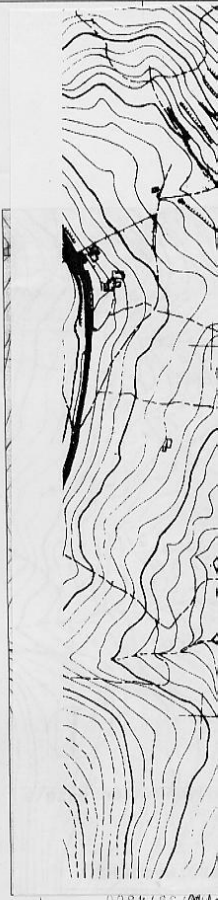

Η παρούσα μελέτη εκπονήθηκε σύμφωνα με τις διατάξεις της παρ. 6 του άρθρου 17, του Ν. 2874/2000.

ΕΛΛΗΝΙΚΗ ΔΗΜΟΚΡΑΤΙΑ
ΥΠΟΥΡΓΕΙΟ ΠΕΡΙΒΑΛΛΟΝΤΟΣ ΚΑΙ ΕΝΕΡΓΕΙΑΣ
ΓΕΝΙΚΗ ΔΙΕΥΘΥΝΣΗ ΠΕΡΙΒΑΛΛΟΝΤΟΣ
ΔΙΕΥΘΥΝΣΗ ΠΡΟΓΡΑΜΜΑΤΩΝ ΚΑΙ ΕΡΕΥΝΑΣ

Η υπογεγραμμένη ΠΑΡΑΣΚΕΥΗ ΓΙΑΝΝΟΥ, δηλώνω υπεύθυνα ότι τα όρια που υποδεικνύονται στο παρόν τοπογραφικό διάγραμμα στη μηχανική Γίστρου Ελένη είναι τα αληθή.

ΥΠΕΥΘΥΝΗ ΔΗΛΩΣΗ ΥΠΟΠΟΙΗΣΗΣ ΟΡΙΩΝ

ΕΛΛΗΝΙΚΗ ΔΗΜΟΚΡΑΤΙΑ
ΥΠΟΥΡΓΕΙΟ ΠΕΡΙΒΑΛΛΟΝΤΟΣ ΚΑΙ ΕΝΕΡΓΕΙΑΣ
ΓΕΝΙΚΗ ΔΙΕΥΘΥΝΣΗ ΠΕΡΙΒΑΛΛΟΝΤΟΣ
ΔΙΕΥΘΥΝΣΗ ΠΡΟΓΡΑΜΜΑΤΩΝ ΚΑΙ ΕΡΕΥΝΑΣ

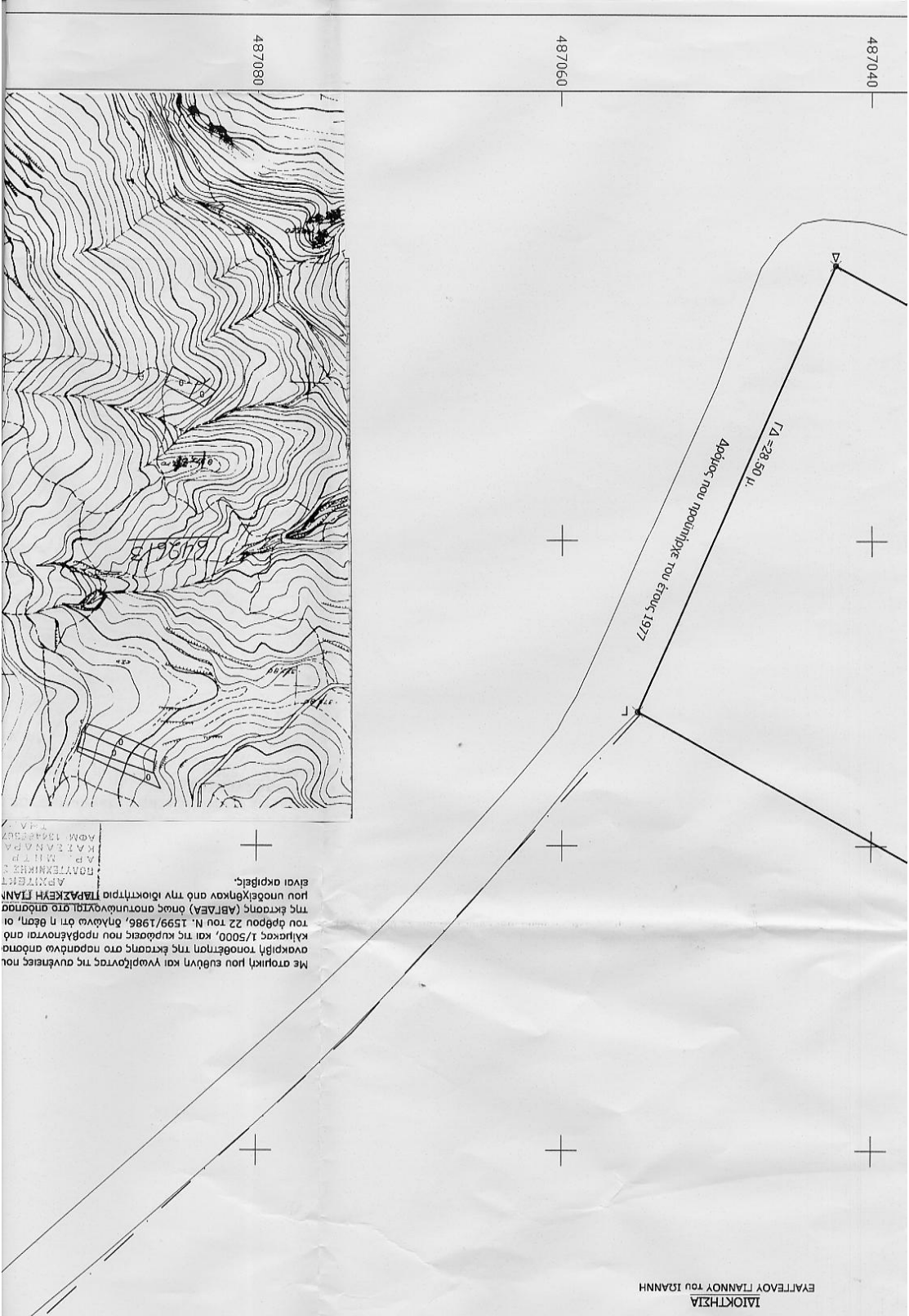

Με σφραγίδα μου ευθύνη και γωφιλώντας τις αυθήμερες που
απακρίβη τον θέτηση της έκτασης στο παραπάνω απόστα
κλίμακα 1/5000, και τις κωδόμες που παραβέθενται από
του όρου 22 του Ν. 1599/1986, δηλώνω ότι η βέση, οι
της έκτασης (ΑΒΓΔΕ) όπως αντιστοιχούν στο απόστα
που υποδείχθηκαν από την ιδιοκτησία ΠΑΡΑΣΚΕΥΗ ΓΙΑΝΝ
ΑΡΧΙΤΕΚΤ
ΠΑΡΑΣΚΕΥΗ ΓΙΑΝΝ
ΑΡΧ. ΜΗΤΡ.
ΚΑΙ ΙΩΑΝΝΑ
ΑΔΜ. 13443307

487080

487060

487040

