Συντεταγμένες ορίων αγροτεμαχίου - Προβολικό σύστημα (Ε.Γ.Σ.Α 87)

Κορυφή	X	Y	Απόσταση
N1	352,794.50	4,257,429.84	(N1-N2)=2.55
N2	352,796.84	4,257,430.85	(N2-N3)=13.07
N3	352,809.31	4,257,434.75	(N3-N4)=9.00
N4	352,817.94	4,257,437.35	(N4-N5)=9.00
N5	352,826.55	4,257,439.94	(N5-N6)=12.84
N6	352,838.93	4,257,443.34	(N6-N7)=11.65
N7	352,850.43	4,257,445.20	(N7-N8)=6.20
N8	352,856.51	4,257,446.43	(N8-N9)=5.49
N9	352,861.93	4,257,447.29	(N9-N10)=4.95
N10	352,866.88	4,257,447.15	(N10-N11)=25.74
N11	352,892.34	4,257,443.37	(N11-N12)=25.81
N12	352,918.13	4,257,442.37	(N12-N13)=8.78
N13	352,921.12	4,257,434.11	(N13-N14)=16.92
N14	352,927.32	4,257,418.36	(N14-N15)=22.73
N15	352,930.54	4,257,395.86	(N15-N16)=10.22
N16	352,920.89	4,257,392.49	(N16-N17)=19.89
N17	352,902.74	4,257,384.34	(N17-N18)=15.71
N18	352,887.59	4,257,380.21	(N18-N19)=8.99
N19	352,879.43	4,257,376.43	(N19-N20)=19.84
N20	352,859.70	4,257,374.33	(N20-N21)=10.37
N21	352,849.33	4,257,374.27	(N21-N22)=7.11
N22	352,842.44	4,257,372.51	(N22-N23)=17.99
N23	352,824.80	4,257,368.97	(N23-N24)=5.41
N24	352,819.40	4,257,369.05	(N24-N25)=7.41
N25	352,812.33	4,257,366.82	(N25-N26)=13.93
N26	352,799.14	4,257,362.37	(N26-N27)=2.13
N27	352,797.01	4,257,362.32	(N27-N28)=16.26
N28	352,795.88	4,257,378.55	(N28-N29)=16.25
N29	352,794.65	4,257,394.75	(N29-N30)=15.85
N30	352,793.37	4,257,410.55	(N30-N31)=9.65
N31	352,793.72	4,257,420.19	(N31-N32)=3.61
N32	352,794.04	4,257,423.78	(N32-N1)=6.08
N1	352,794.50	4,257,429.84	
Εμβαδό:	8,648.98	Περίμετρος:	381.43

Συντεταγμένες ορίων Πρόχειρου Καταλύματος Ζώων 1 - ΕΜΒΑΔΟ: 309,00τ.μ 'Κ' - Προβολικό σύστημα (Ε.Γ.Σ.Α 87)

Κορυφή	X	Y	Απόσταση
K1	352,826.74	4,257,438.81	(K1-K2)=30.00
K2	352,856.64	4,257,441.29	(K2-K3)=10.30
K3	352,857.49	4,257,431.03	(K3-K4)=30.00
K4	352,827.60	4,257,428.54	(K4-K1)=10.31
K1	352,826.74	4,257,438.81	
Εμβαδό:	309.08	Περίμετρος:	80.61

Συντεταγμένες ορίων Πρόχειρου Καταλύματος Ζώων 2 - ΕΜΒΑΔΟ: 70,00τ.μ 'Μ' - Προβολικό σύστημα (Ε.Γ.Σ.Α 87)

Κορυφή	X	Y	Απόσταση
M1	352,856.76	4,257,439.88	(M1-M2)=7.54
M2	352,864.19	4,257,438.61	(M2-M3)=1.00
M3	352,864.27	4,257,437.61	(M3-M4)=2.00
M4	352,866.27	4,257,437.78	[illegible]M5)=6.00
M5	352,866.76	4,257,431.8[illegible]	(M5-M6)=9.30
M6	[illegible]	[illegible]	(M6-M1)=8.89
M1	[illegible]	4,257,439.88	
Εμβαδό:	70.00	Περίμετρος:	34.73

Συντεταγμένες ορίων Συνοδού Κτιρίου - ΕΜΒΑΔΟ: 10,33τ.μ 'Σ' - Προβολικό σύστημα (Ε.Γ.Σ.Α 87)

Κορυφή	X	Y	Απόσταση
Σ1	352,824.05	4,257,433.41	(Σ1-Σ2)=3.13
Σ2	352,827.17	4,257,433.67	(Σ2-Σ3)=3.30
Σ3	352,827.44	4,257,430.38	(Σ3-Σ4)=3.13
Σ4	352,824.33	4,257,430.12	(Σ4-Σ1)=3.30
Σ1	352,824.05	4,257,433.41	
Εμβαδό:	10.33	Περίμετρος:	12.86

Συντεταγμένες ορίων Αποθήκης - ΕΜΒΑΔΟ: 10,35τ.μ 'Σ' - Προβολικό σύστημα (Ε.Γ.Σ.Α 87)

Κορυφή	X	Y	Απόσταση
A1	352,793.98	4,257,422.92	(A1-A2)=6.36
A2	352,800.33	4,257,422.51	(A2-A3)=3.30
A3	352,803.62	4,257,422.22	(A3-A4)=2.20
A4	352,803.47	4,257,420.03	(A4-A5)=2.90
A5	352,800.58	4,257,420.22	(A5-A6)=1.42
A6	352,800.48	4,257,418.80	(A6-A7)=6.76
A7	352,793.74	4,257,419.26	(A7-A1)=3.67
A1	352,793.98	4,257,422.92	
Εμβαδό:	31.33	Περίμετρος:	26.61

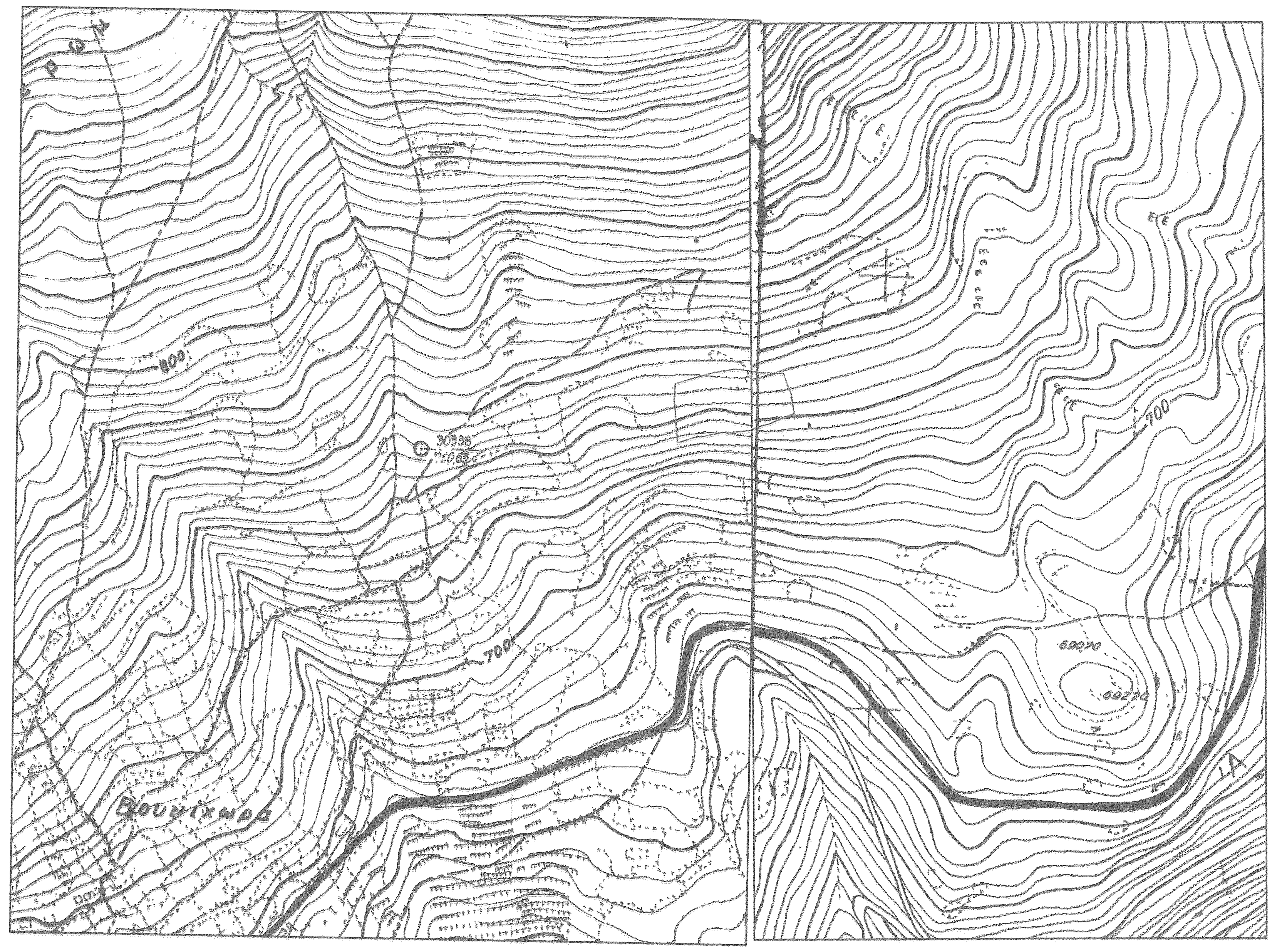

ΓΥΣ (63004 - 63013) - ΚΛΙΜΑΚΑ: 1:5000

ΑΠΟΣΠΑΣΜΑ ΕΚΧΑ

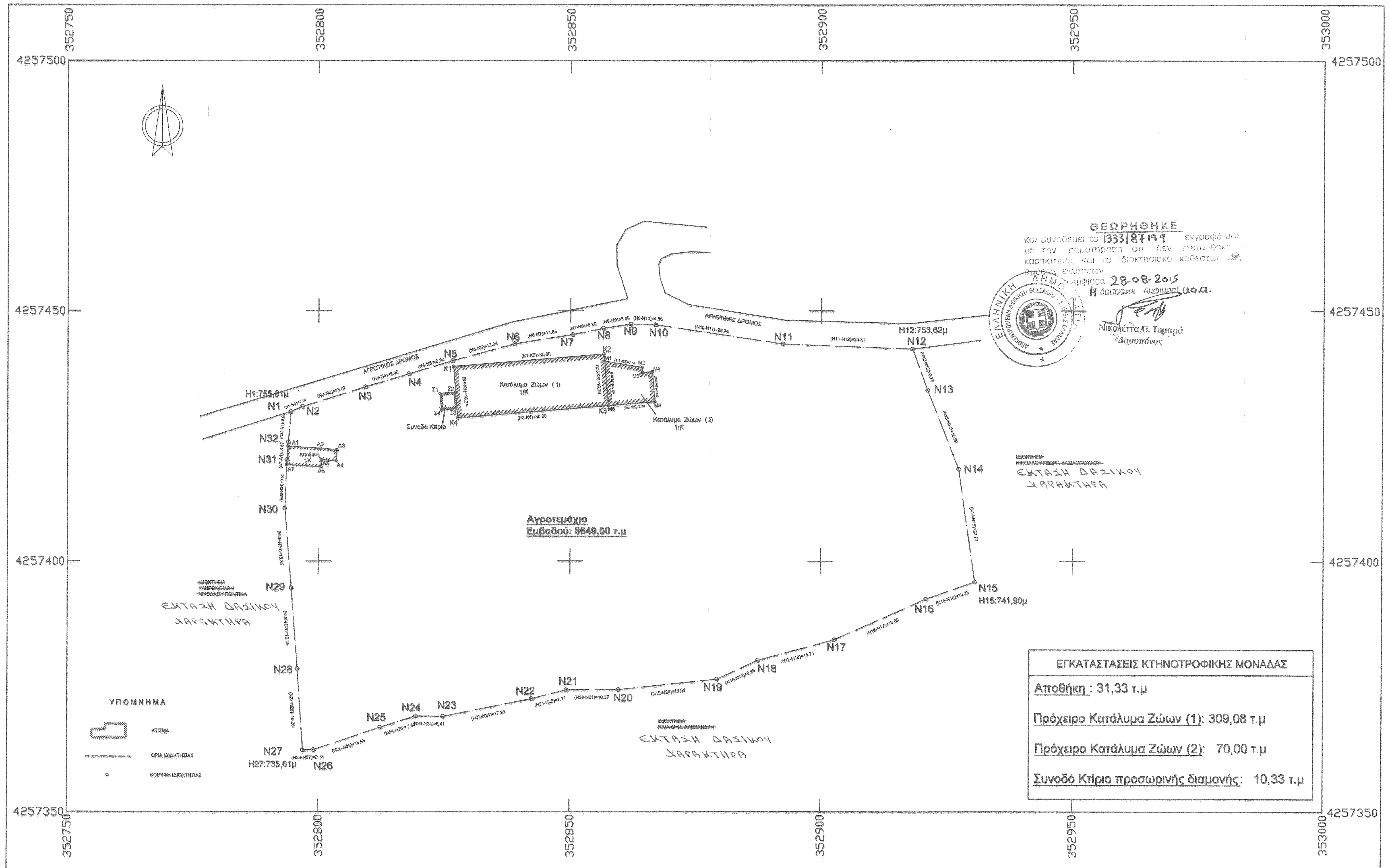

ΕΓΚΑΤΑΣΤΑΣΕΙΣ ΚΤΗΝΟΤΡΟΦΙΚΗΣ ΜΟΝΑΔΑΣ
Αποθήκη : 31,33 τ.μ
Πρόχειρο Κατάλυμα Ζώων (1): 309,08 τ.μ
Πρόχειρο Κατάλυμα Ζώων (2): 70,00 τ.μ
Συνοδό Κτίριο προσωρινής διαμονής: 10,33 τ.μ

ΔΗΛΩΣΗ (Ν.651 / 77)

Ο παρακάτω υπογεγραμμένος ΤΣΕΡΕΠΑΣ ΑΝΔΡΕΑΣ (Πολιτικός Μηχανικός) δηλώνω σύμφωνα με το νόμο για το αγροτεμάχιο με στοιχεία (N1,N2,N3....N32,N1) και εμβαδόν **8.649,40 τ.μ** που βρίσκεται στη θέση "Καστράκια" της Τ.Κ Βουνιχώρας της Δ.Ε Γαλαξιδίου του Δήμου Δελφών, Π.Ε Φωκίδας ότι:

α) είναι άρτιο και οικοδομήσιμο ως προς το εμβαδόν και τις διαστάσεις σύμφωνα με τις πολεοδομικές διατάξεις που ισχύουν σήμερα.
β) βρίσκεται εκτός σχεδίου,εκτός ορίων οικισμού και εκτός ΖΟΕ.
γ) δεν διέπεται από τις διατάξεις του Ν.1337/83 περί εισφορών σε γη και χρήμα.
δ) βρίσκεται εκτός NATURA 2000.
ε) εντός αυτού δε διέρχονται εναέριες γραμμές μεταφοράς υψηλής τάσης της ΔΕΗ ή αγωγός φυσικού αερίου.
στ) εντός αυτού δεν διέρχεται ρέμα.

Ο ΔΗΛΩΝ ΜΗΧΑΝΙΚΟΣ

ΑΝΔΡΕΑΣ ΓΕΩΡ. ΤΣΕΡΕΠΑΣ
ΔΙΠΛΩΜ/ΧΟΣ ΠΟΛΙΤΙΚΟΣ ΜΗΧΑΝΙΚΟΣ
ΕΘΝΙΚΟΥ ΜΕΤΣΟΒΙΟΥ ΠΟΛΥΤΕΧΝΕΙΟΥ
ΜΕΛΟΣ Τ.Ε.Ε. ΑΡ. ΜΗΤΡΩΟΥ: 104022
ΙΦΙΚΡΑΤΟΥΣ 6 - ΠΑΓΚΡΑΤΙ ΑΘΗΝΩΝ ΤΚ: 116 34
ΤΗΛ.: 210 9755349 - ΚΙΝ: 6972 450508
ΑΦΜ: 103913750 - ΔΟΥ: ΙΖ' ΑΘΗΝΩΝ

ΔΗΛΩΣΗ ΙΔΙΟΚΤΗΤΗ

Η κάτωθι υπογεγραμμένη ιδιοκτήτης του αγροτεμαχίου , Μπαρτσώτα Θεώνη , δηλώνω ότι:

- τα όρια του αγροτεμαχίου με στοιχεία (N1 ,N2,N3......N32,N1) και εμβαδόν Ε=8.649,00 τ.μ που βρίσκεται στη θέση "Καστράκια" της Τ.Κ Βουνιχώρας της Δ.Ε Γαλαξιδίου του Δήμου Δελφών, υποδείχθησαν από εμένα και
- έχοντας νόμιμο δικαίωμα δηλώνω ενυπογράφως ευθυνόμενη για την ακρίβεια των δηλούμενων ορίων, ότι αυτά είναι ακριβή.

Ο δηλών ιδιοκτήτης

ΕΜΒΑΔΟΝ ΑΓΡΟΤΕΜΑΧΙΟΥ: Ε (N1,N2,N3....N32,N1) = 8.649,00τ.μ

Παρατηρήσεις:
1. Το διάγραμμα είναι ενταγμένο στο κρατικό σύστημα συντεταγμένων ΕΓΣΑ '87.
2. Οι διαστάσεις και το εμβαδόν υπολογίστηκαν αναλυτικά από τις συντεταγμένες των κορυφών.
3. Η εξάρτηση από το ΕΓΣΑ'87 πραγματοποιήθηκε με σύστημα GPS και κάνοντας χρήση του Ελληνικού Συστήματος Εντοπισμού - HEPOS - αρχείο RINEX.

ΟΡΟΙ ΔΟΜΗΣΗΣ
ΦΕΚ 270Δ/1985

ΙΔΙΟΚΤΗΤΗΣ

ΜΠΑΡΤΣΩΤΑ ΘΕΩΝΗ

ΕΡΓΟ

ΑΠΟΤΥΠΩΣΗ ΑΓΡΟΤΕΜΑΧΙΟΥ- ΣΤΑΥΛΙΚΗΣ ΕΓΚΑΤΑΣΤΑΣΗΣ

ΘΕΣΗ

ΕΚΤΟΣ ΟΡΙΩΝ ΟΙΚΙΣΜΟΥ ,Τ.Κ ΒΟΥΝΙΧΩΡΑΣ ,Δ.Ε ΓΑΛΑΞΙΔΙΟΥ
ΔΗΜΟΥ ΔΕΛΦΩΝ - Ν. ΦΩΚΙΔΑΣ
ΘΕΣΗ "ΚΑΣΤΡΑΚΙΑ"

ΜΕΛΕΤΗΤΕΣ

ΤΕΧΝΙΚΟ ΓΡΑΦΕΙΟ
MeaCon
www.meacon.gr
ΙΦΙΚΡΑΤΟΥΣ 6 & ΥΜΗΤΤΟΥ
ΑΘΗΝΑ - ΠΑΓΚΡΑΤΙ
ΤΗΛ.(210) - 9755349
ΚΙΝ.6974840447 - 6972450508,
email:info@meacon.gr

ΘΕΜΑ

ΤΟΠΟΓΡΑΦΙΚΟ ΔΙΑΓΡΑΜΜΑ

Προβολικό σύστημα (Ε.Γ.Σ.Α 87)

ΑΡ. ΣΧΕΔΙΟΥ: Τ-1

ΕΜΒΑΔΟΝ ΟΙΚΟΠΕΔΟΥ: 8.649,00 τ.μ

ΚΛΙΜΑΚΑ: 1 : 500

ΧΡΟΝΟΣ ΜΕΛΕΤΗΣ: ΑΠΡΙΛΙΟΣ 2015

ΤΕΧΝΙΚΗ ΕΤΑΙΡΕΙΑ Mea Con
ΑΝΔΡ. ΤΣΕΡΕΠΑΣ - ΧΡ. ΖΕΚΙΟΣ Ο.Ε.
ΚΑΤΑΣΚΕΥΗ - ΜΕΛΕΤΗ - ΕΠΙΒΛΕΨΗ ΕΡΓΩΝ
ΙΦΙΚΡΑΤΟΥΣ 6 & ΥΜΗΤΤΟΥ, ΠΑΓΚΡΑΤΙ ΤΚ 116 34
ΤΗΛ.: 210 9755349
ΑΦΜ: 800527021 - ΔΟΥ: ΙΖ' ΑΘΗΝΩΝ

ΑΝΔΡΕΑΣ ΓΕΩΡ. ΤΣΕΡΕΠΑΣ
ΔΙΠΛΩΜ/ΧΟΣ ΠΟΛΙΤΙΚΟΣ ΜΗΧΑΝΙΚΟΣ
ΕΘΝΙΚΟΥ ΜΕΤΣΟΒΙΟΥ ΠΟΛΥΤΕΧΝΕΙΟΥ
ΜΕΛΟΣ Τ.Ε.Ε. ΑΡ. ΜΗΤΡΩΟΥ: 104022
ΙΦΙΚΡΑΤΟΥΣ 6 - ΠΑΓΚΡΑΤΙ ΑΘΗΝΩΝ ΤΚ: 116 34
ΤΗΛ.: 210 9755349 - ΚΙΝ: 6972 450508
ΑΦΜ: 103913750 - ΔΟΥ: ΙΖ' ΑΘΗΝΩΝ

Σφραγίδα-Υπογραφή