

ΔΗΛΩΣΗ ΤΟΥ Ν.651/77

Δηλώνεται υπεύθυνα ότι το παραπλεύρως ακίνητο συνδιοκτησίας Κωνσταντίνου Α. Αντωνίου και Παύλου Α. Αντωνίου με στοιχεία Α,Β,Γ.....Ο1,Α εμβαδού 8898.36 μ² βρίσκεται εντός ζώνης 800 μ. Δ.Δ. Μαλετιάνων στη θέση "Χαροκόπος" και σύμφωνα με τις κείμενες Πολεοδομικές Διατάξεις είναι Άρτιο και οικοδομήσιμο. Επίσης δεν υπόκειται στις διατάξεις του Ν. 1337/83

ΟΡΟΙ ΔΟΜΗΣΗΣ

ΠΔ 6/23-12-1982 (ΦΕΚ 588Δ)

Αρμότητα: 500 μ²
 Παρέκκλιση: θεωρούνται άρτια και οικοδομήσιμα τα οικόπεδα με οποίο εμβδών έχουν την 15-9-1982. ποσοστό κάλυψης 60%
 μέγιστη δόμηση 200 μ²
 μέγιστο ύψος 7,50 μ

ΠΑΡΑΤΗΡΗΣΗ

Τα όρια δείχθηκαν από τον ιδιοκτήτη

Απόσπασμα πλαισίου 5488/5 ΓΥΣ 1:5.000

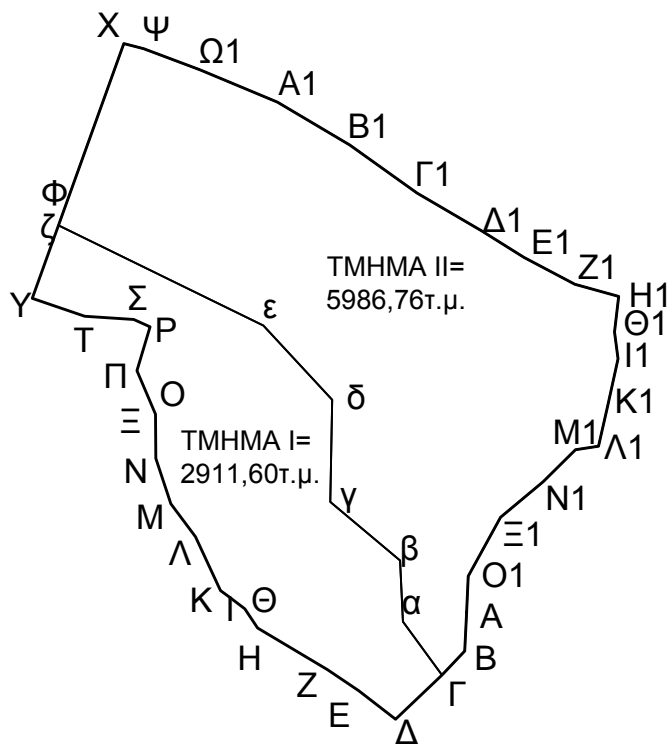
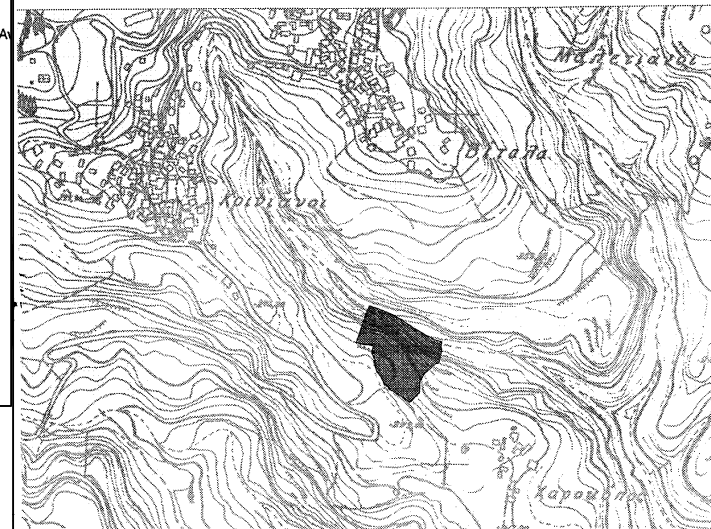

| ΚΩΔΙΚΟΣ: Α | | Ε = 8898,36 μ² | |
|------------|------------|----------------|---------|
| ΚΟΡΥΦΕΣ | X | Y | ΠΛΕΥΡΕΣ |
| A | 505094.710 | 4275189.228 | 8.02 |
| B | 505094.346 | 4275181.221 | 6.78 |
| Γ | 505089.688 | 4275176.299 | 13.03 |
| Δ | 505080.224 | 4275167.336 | 9.49 |
| E | 505072.728 | 4275173.147 | 7.71 |
| Z | 505066.307 | 4275177.416 | 16.61 |
| H | 505052.050 | 4275185.937 | 4.70 |
| Θ | 505049.474 | 4275189.872 | 4.12 |
| I | 505046.151 | 4275192.310 | 2.07 |
| K | 505044.498 | 4275193.552 | 12.16 |
| Λ | 505039.387 | 4275204.583 | 8.39 |
| M | 505034.351 | 4275211.291 | 9.79 |
| N | 505031.298 | 4275220.594 | 8.99 |
| Ξ | 505031.211 | 4275229.581 | 4.33 |
| O | 505029.529 | 4275233.569 | 5.31 |
| Π | 505027.437 | 4275238.448 | 9.36 |
| P | 505030.128 | 4275247.407 | 3.68 |
| Σ | 505026.787 | 4275248.941 | 10.05 |
| T | 505016.756 | 4275249.599 | 11.30 |
| Y | 505006.070 | 4275253.260 | 19.72 |
| Φ | 505012.735 | 4275271.819 | 35.52 |
| Χ | 505024.741 | 4275305.250 | 4.18 |
| Ψ | 505028.797 | 4275304.237 | 12.29 |
| Ω1 | 505040.282 | 4275299.865 | 17.16 |
| A1 | 505056.143 | 4275293.306 | 17.16 |
| B1 | 505070.909 | 4275284.562 | 16.84 |
| Γ1 | 505084.582 | 4275274.725 | 15.19 |
| Δ1 | 505097.709 | 4275267.073 | 10.32 |
| E1 | 505106.459 | 4275261.608 | 11.74 |
| Z1 | 505116.851 | 4275256.143 | 9.29 |
| H1 | 505125.798 | 4275253.639 | 7.32 |
| Θ1 | 505124.942 | 4275246.372 | 5.51 |
| I1 | 505125.670 | 4275240.912 | 10.07 |
| K1 | 505123.485 | 4275231.085 | 8.21 |
| Λ1 | 505121.664 | 4275223.077 | 4.79 |
| M1 | 505116.929 | 4275222.350 | 9.27 |
| N1 | 505110.373 | 4275215.798 | 11.38 |
| Ξ1 | 505101.631 | 4275208.519 | 13.68 |
| O1 | 505095.075 | 4275196.507 | 7.29 |

| ΚΟΡΥΦΕΣ | X | Y |
|---------|-----------|------------|
| α | 505081.71 | 4275187.23 |
| β | 505081.17 | 4275199.75 |
| γ | 505066.92 | 4275211.65 |
| δ | 505067.27 | 4275232.55 |
| ε | 505053.26 | 4275247.66 |
| ζ | 505011.40 | 4275268.11 |

| | |
|--|--------------|
| ΕΡΓΟΔΟΤΗΣ | |
| ΚΩΝΣΤΑΝΤΙΝΟΣ Α. ΑΝΤΩΝΙΟΥ | |
| ΕΡΓΟ | |
| ΤΟΠΟΓΡΑΦΙΚΗ ΑΠΟΤΥΠΩΣΗ ΣΥΝΔΙΟΚΤΗΣΙΑΣ ΚΩΝΣΤΑΝΤΙΝΟΥ & ΠΑΥΛΟΥ ΑΝΤΩΝΙΟΥ | |
| ΘΕΣΗ | |
| "ΧΑΡΟΚΟΠΟΣ" ΔΗΜΟΣ ΚΥΜΗΣ - ΑΛΙΒΕΡΙΟΥ ΤΕΩΣ ΚΟΙΝΟΤΗΤΑ ΒΙΤΑΛΩΝ | |
| ΜΕΛΕΤΗΤΗΣ | |
| ΠΑΠΑΣΤΑΜΑΤΙΟΥ ΓΕΩΡΓΙΟΣ ΤΟΠΟΓΡΑΦΟΣ ΜΗΧΑΝΙΚΟΣ | |
| ΘΕΜΑ | ΑΡ.ΣΧΕΔΙΟΥ |
| ΤΟΠΟΓΡΑΦΙΚΟ ΔΙΑΓΡΑΜΜΑ | T 1 |
| ΚΛΙΜΑΚΑ | 1:500 |
| ΧΡΟΝΟΣ ΜΕΛΕΤΗΣ | ΜΑΡΤΙΟΣ 2013 |
| ΥΠΟΓΡΑΦΗ | ΣΦΡΑΓΙΔΑ |
| ΓΕΩΡΓΙΟΣ Κ. ΠΑΠΑΣΤΑΜΑΤΙΟΥ ΔΙΠΛ. ΤΟΠΟΓΡΑΦΟΣ ΜΗΧΑΝΙΚΟΣ ΕΘΝΙΚΟΥ ΜΕΤΣΟΒΙΟΥ ΠΟΛΥΤΕΧΝΕΙΟΥ ΜΕΛΟΣ Τ.Ε.Ε. ΑΡΙΘΜΟΣ ΜΗΤΡΩΟΥ 69120 ΔΟΥ 114 ΑΘΗΝΩΝ - ΑΦΜ: 038295048 ΠΑΝΔΙΩΝΟΣ 16 - ΑΘΗΝΑ - 2529242 | |