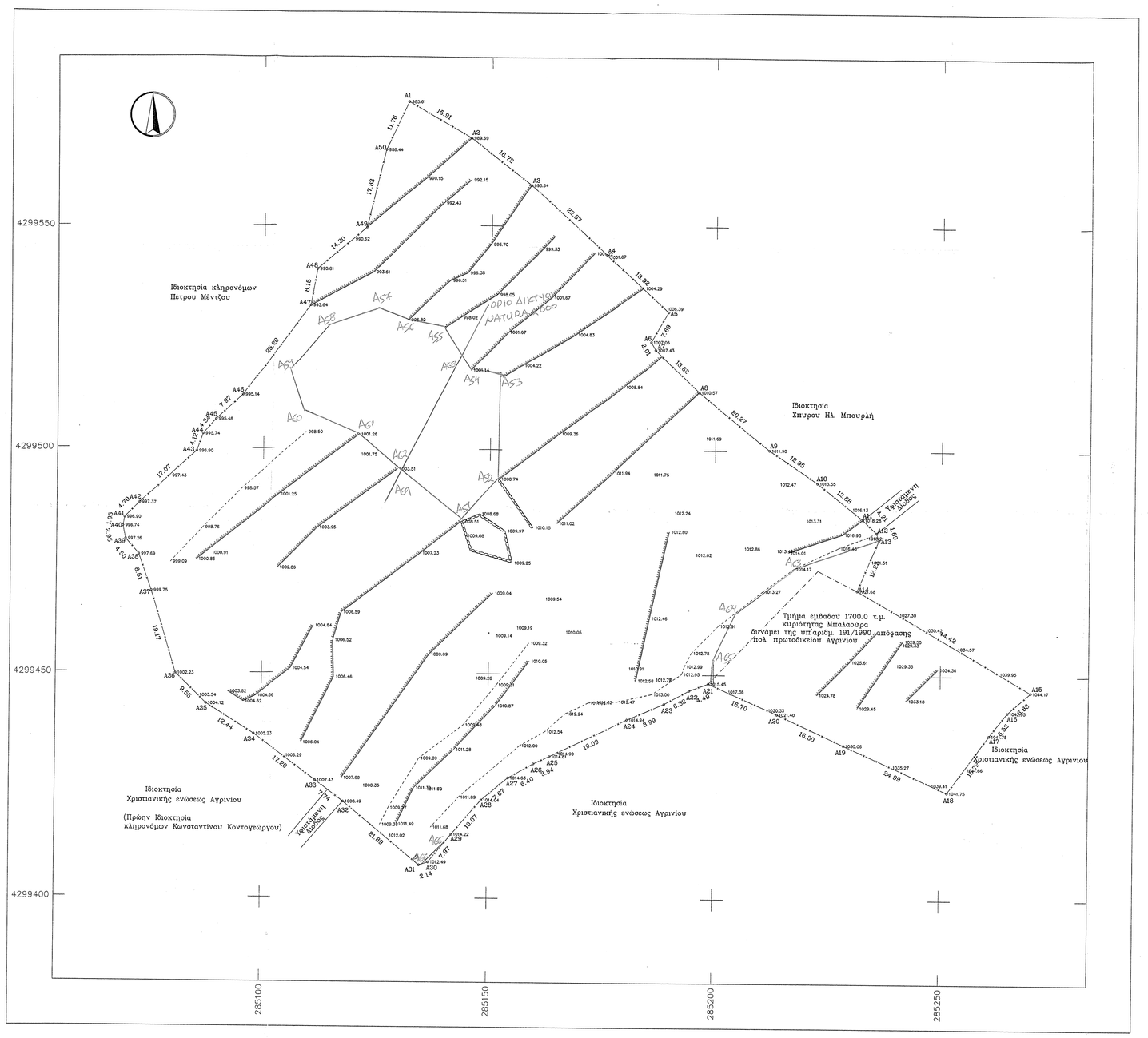

ΘΕΣΗ ΙΔΙΟΚΤΗΣΙΑΣ

ΑΠΟΣΠΑΣΜΑ ΦΥΛΛΟΥ ΧΑΡΤΗ 1/5000 (5263-7)

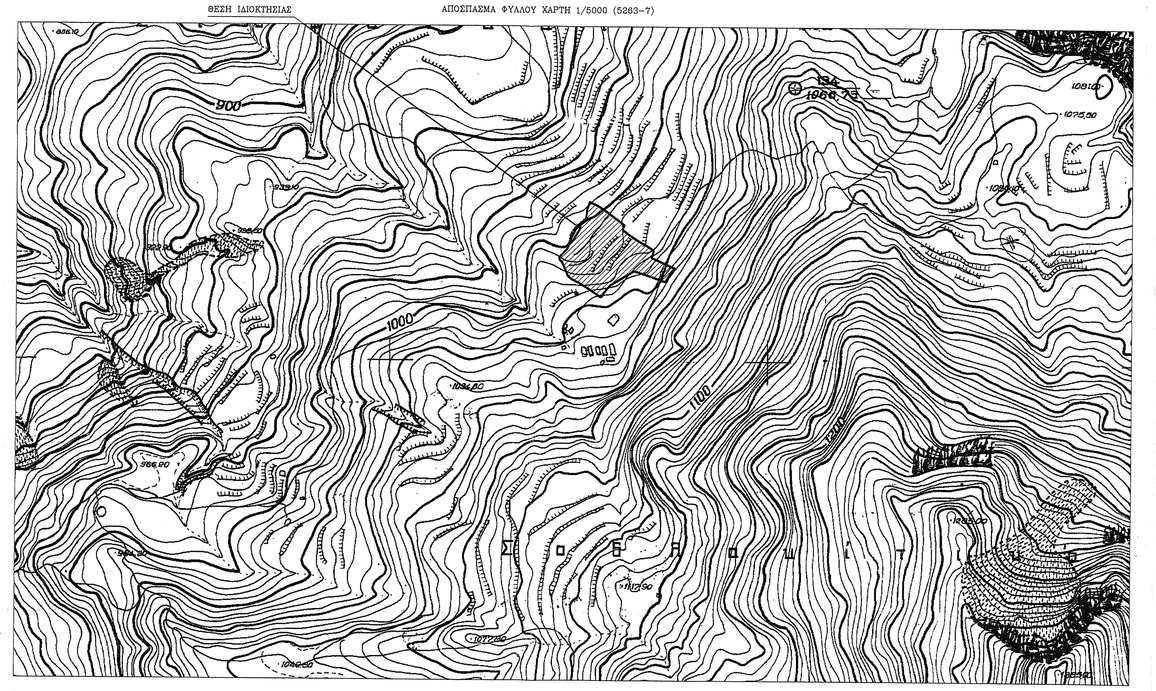

Συντεταγμένες κορυφών ιδιοκτησίας (ΕΓΣΑ 87)

Κορυφή	X	Y	Πλευρα-Μήκος
A1	285131.718	4299577.571	
A2	285145.458	4299569.542	A1A2 = 15.91
A3	285158.585	4299559.187	A2A3 = 16.72
A4	285175.484	4299543.783	A3A4 = 22.87
A5	285189.352	4299530.916	A4A5 = 18.92
A6	285185.513	4299524.258	A5A6 = 7.69
A7	285186.517	4299522.516	A6A7 = 2.01
A8	285196.298	4299513.035	A7A8 = 13.62
A9	285211.961	4299500.169	A8A9 = 20.27
A10	285222.699	4299492.933	A9A10 = 12.95
A11	285232.703	4299484.818	A10A11 = 12.88
A12	285235.717	4299481.874	A11A12 = 4.21
A13	285236.250	4299480.268	A12A13 = 1.69
A14	285231.597	4299468.907	A13A14 = 12.23
A15	285269.914	4299446.486	A14A15 = 44.42
A16	285264.789	4299441.973	A15A16 = 6.83
A17	285260.756	4299436.852	A16A17 = 6.52
A18	285251.603	4299424.076	A17A18 = 15.72
A19	285228.868	4299434.460	A18A19 = 24.99
A20	285214.078	4299441.318	A19A20 = 16.30
A21	285198.814	4299448.084	A20A21 = 16.70
A22	285194.608	4299446.510	A21A22 = 4.49
A23	285189.053	4299445.496	A22A23 = 6.32
A24	285180.786	4299439.955	A23A24 = 8.99
A25	285163.581	4299431.672	A24A25 = 19.09
A26	285160.005	4299430.014	A25A26 = 3.94
A27	285154.459	4299426.825	A26A27 = 6.40
A28	285148.641	4299421.824	A27A28 = 7.67
A29	285142.125	4299414.147	A28A29 = 10.07
A30	285137.095	4299407.959	A29A30 = 7.97
A31	285135.057	4299407.298	A30A31 = 2.14
A32	285118.557	4299421.336	A31A32 = 21.39
A33	285112.117	4299426.045	A32A33 = 7.74
A34	285098.541	4299436.348	A33A34 = 17.20
A35	285087.855	4299443.043	A34A35 = 12.44
A36	285081.560	4299449.756	A35A36 = 9.55
A37	285075.553	4299468.113	A36A37 = 19.17
A38	285072.728	4299476.145	A37A38 = 8.51
A39	285069.758	4299479.526	A38A39 = 4.50
A40	285069.147	4299482.411	A39A40 = 2.95
A41	285069.517	4299484.527	A40A41 = 1.95
A42	285072.842	4299487.656	A41A42 = 4.70
A43	285085.353	4299499.272	A42A43 = 17.07
A44	285086.750	4299503.149	A43A44 = 4.12
A45	285089.560	4299506.452	A44A45 = 4.34
A46	285090.388	4299511.885	A45A46 = 7.97
A47	285110.334	4299532.176	A46A47 = 25.20
A48	285111.781	4299540.186	A47A48 = 8.15
A49	285122.566	4299549.587	A48A49 = 14.30
A50	285126.731	4299566.921	A49A50 = 17.83
			A50A1 = 11.76
Εμβαδόν	16270.81		

ΕΜΒΑΔΟΜΕΤΡΗΣΗΣ

Εμβαδόν γηπέδου (Α1-Α2-Α3-Α4-Α5-...Α.48-Α49-Α50-Α1) Ε = 16270.8 τ.μ.

Τίτλοι ιδιοκτησίας:
Υπ' αριθμ. 9065/1977 συμβόλαιο αγοράς της συμβολαιογράφου Αγρινίου Μαρίας Εμ. Θεοδωροπούλου
Υπ' αριθμ. 16706/1985 πράξης διορθώσεως του 6065/4977 συμβολαίου, της συμβολαιογράφου Αγρινίου Μαρίας Εμ. Θεοδωροπούλου

ΟΡΟΙ ΔΟΜΗΣΗΣ ΕΚΤΟΣ ΣΧΕΔΙΟΥ (Π.Δ. ΤΗΣ 24/31.5.1985, ΦΕΚ-270 Δ', Ν.3212/2003)

ΚΑΤΑ ΚΑΝΟΝΑ

Πρόσωπο σε κοινόχρηστο δρόμο 25 μ
Εμβαδόν 4000 τ.μ.

ΥΠ. ΠΕΧΩΔΕ οικ. 4490/ΕΓΚ.5/29-1-2004
η ως άνω απαίτηση προκύπτουν, σύμφωνα με το άρθρο 23 παρ. του Ν. 3212/03, δεν ισχύει για γηπεδα που έχουν καταμηθεί πριν την 31.12.203., και έχουν τις απαιτούμενες προϋποθέσεις κατά κανόνα ή κατά παρέκκλιση αριθμήσας, που ισχύουν στην περιοχή του ακινήτου.

ΥΠΕΥΘΥΝΗ ΔΗΛΩΣΗ (Ν.651/77)

Το γήπεδο που φαίνεται στο παρόν τοπογραφικό υπό τα στοιχεία (Α1-Α2-Α3-Α4-Α5-...Α.48-Α49-Α50-Α1) εμβαδού16270.8 τ.μ. βρίσκεται εκτός οικισμού Ανω Αγ. Βλασσίου της Δ.Ε. Παρακαμπυλίων, εκτός Γ.Π.Σ., και είναι άρτιο και οικοδομήσιμο σύμφωνα με τις κείμενες πολεοδομικές διατάξεις.
Το παρόν γήπεδο δεν εμπίπτει στις διατάξεις του Ν.1337/83 περί εισφοράς σε γη και χρήμα.

Αγρίνιο 15 - 11 - 2012

Ο δηλών

ΔΗΛΩΣΗ ΟΡΙΩΝ

Οι κάτωθι υπογεγραμμένος ιδιοκτήτης του γηπέδου που φαίνεται στο παρόν τοπογραφικό διάγραμμα με τα στοιχεία (Α1-Α2-Α3-Α4-Α5-...Α.48-Α49-Α50-Α1) δηλώνω ότι τα όρια που έχουν υλοποιηθεί σε αυτό είναι ορθά.

Ο ιδιοκτήτης

Τεχνικό γραφείο	Ηλία Ηλιου 4, 2ος όροφος
Χριστοδούλου Χρήστος	Αγρίνιο
Αγρονόμος & Τοπογράφος Μηχ/κος	τηλ 26410 26425

Εργοδότης

ΚΛΗΡΟΝΟΜΟΙ ΣΩΤΗΡΙΟΥ Θ. ΜΠΑΛΑΟΥΡΑ

Έργο

ΑΠΟΤΥΠΩΣΗ ΓΗΠΕΔΟΥ

ΕΛΕΓΧΘΗΚΕ

Θέση

"ΒΑΡΚΟ" ΕΚΤΟΣ ΟΙΚΙΣΜΟΥ ΑΝΩ ΑΓ. ΒΛΑΣΣΙΟΥ
Δ.Ε. ΠΑΡΑΚΑΜΠΥΛΙΩΝ Δ. ΑΓΡΙΝΙΟΥ

Μελετητής

ΑΠΟΤΥΠΩΣΗ ΓΗΠΕΔΟΥ

Θέμα σχεδίου

ΤΟΠΟΓΡΑΦΙΚΟ ΔΙΑΓΡΑΜΜΑ

Αριθμ. σχεδίου 1/1

Κλίμακα 1/500

Χρόνος μελέτης

ΝΟΕΜΒΡΙΟΣ 2012

Θεώρηση

ΠΡΑΞΗ

Τα παρόν σύμφ. στο αριθ. (08638/1025) 2-4-13 της Διαγραμμ. Αγρινίου το οπ'α δεν φέρει καμμή οικονομική ευθύνη για τυχόν διεκδικήσεις ή αναλύσεις ή δικαιώματα τρίτων επί της έκτασης.

Αγρίνιο 2-4-2013

Υπογραφή

ΧΡΗΣΤΟΣ Δ. ΧΡΙΣΤΟΔΟΥΛΟΥ
ΑΓΡΟΝΟΜΟΣ & ΤΟΠΟΓΡΑΦΟΣ ΜΗΧΑΝΙΚΟΣ
ΑΡΙΘΜΟΣ ΜΗΤΡΩΟΥ Ε.Μ.Π.
ΑΓΡΙΝΙΟ