



ΕΛΛΗΝΙΚΗ ΔΗΜΟΚΡΑΤΙΑ
 ΑΠΟΚΕΝΤΡΩΜΕΝΗ ΔΙΟΙΚΗΣΗ
 ΠΕΛ/ΣΟΥ-ΔΥΤ.ΕΛΛΑΔΟΣ-ΙΟΝΙΟΥ
 ΓΕΝ. Δ/ΝΣΗ ΔΑΣΩΝ & ΑΓΡ. ΥΠΟΘΕΣΕΩΝ
 ΔΙΕΥΘΥΝΣΗ ΔΑΣΩΝ ΑΙΤΩΛ/ΝΙΑΣ
 ΔΑΣ. ΑΡΧΕΙΟ ΜΕΣΣΟΛΟΓΓΙΟΥ

**ΑΠΟΤΥΠΩΣΗ ΘΕΣΗΣ
 ΠΡΑΞΗΣ ΧΑΡΑΚΤΗΡΙΣΜΟΥ ΕΚΤΑΣΗΣ
 ΣΥΜΦΩΝΑ ΜΕ ΤΟ ΑΡ. 14. ν.998/1979**
 συνοδεύει την διαδικτυακή ανάρτηση της πράξης στη ΔΙΑΥΓΕΙΑ
 και στον ειδικό διαδικτυακό τόπο dr.yrpeka.gr
 σύμφωνα με την αρ. 115198/5538/6-10-2014 ΚΥΑ
 (ΦΕΚ/Β/2640/2014)

Στοιχεία έκτασης:

Δήμος: Ξηρομέρου
 Δήμος: Ι.Π.Μεσολογγίου
 Δημ. Ενότητα: Ι.Π.Μεσολογγίου
 Τ/Δ Κοινότητα: Ρετσίνων
 Θέση: ΓΥΡΟΣ
 Εμβαδόν: 5026.97 τετρ. μέτρα.
 Υπόθεση: Πράξη Χαρακτηρισμού αρ.πρωτ.: 124932/4277 από 30/9/2015
 Αίτηση: Μυλωνάς Χρίστος
 Συνοδεύει αναπόσπαστα την διαδικτυακή ανάρτηση
 Της αρ. πρ. 124932/4277 από 30/9/2015 πράξης χαρακτηρισμού
 Μεσολόγγι 30/9/2015
 Θεόδωρος-Γεώργιος Φούντας
 ΠΕΓ Δασολόγος με Β' βαθμό

ΧΑΡΤΟΓΡΑΦΙΚΟ ΥΠΟΒΑΘΡΟ: ΟΡΘΟΦΩΤΟΓΡΑΦΙΕΣ ΕΤΩΝ ΛΗΨΗΣ 2007-2009 ΤΗΣ ΚΤΗΜΑΤΟΛΟΓΙΟ Α.Ε.

ΠΙΝΑΚΑΣ ΣΥΝΤΕΤΑΓΜΕΝΩΝ-ΣΥΣΤΗΜΑ ΑΝΑΦΟΡΑΣ ΕΓΣΑ 87

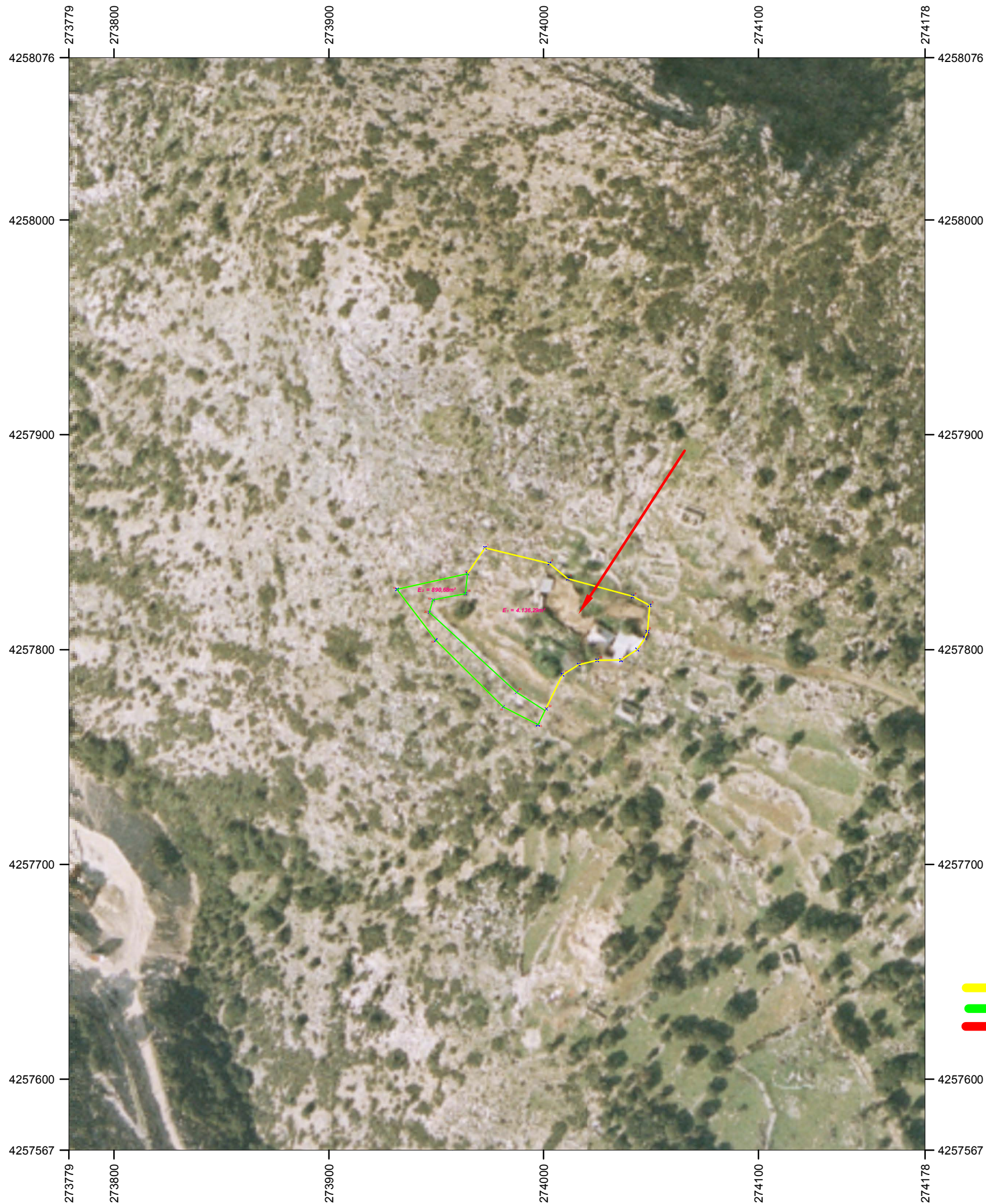

- ΥΠΟΜΝΗΜΑ
- Μη Δασικής μορφής εκτάσεις
- Δασικής μορφής εκτάσεις
- εκτάσεις που απέχουμε του χαρακτηρισμού

ΚΛΙΜΑΚΑ 1:2000