

ΥΠΕΥΘΥΝΗ ΔΗΛΩΣΗ

Ο κάτωθι υπογεγραμμένος, Ελληνικά υπήκοο και γνωρίζοντας τις συνέπειες του νόμου, ότι το εν λόγω χειρογράφο που αποτυπώνεται στο παρόν τοπογραφικό διάγραμμα με τα στοιχεία Α-Β-Γ-Δ, οφείλει στην επαγγελματική πίστη της Συμπληρωματικής Δεοντολογίας του έτους 1970 του Αγροκτήματος Ελλάδας και αποτελεί τμήμα της κοινόχρηστη έκτασης που περιγράφεται από τον αριθμό 5894 με το χαρακτηρισμό χειρογράφο κοινόχρηστο.

Ο ΣΥΝΤΑΞΑΣ

ΑΝΤΩΝΙΑ Χ. ΚΟΥΠΠΗ
ΔΙΠΛ. ΠΟΛΙΤΕΧΝΙΚΟΣ Μ.Σ.Σ.
ΔΗΜΟΣΙΟΓΡΑΦ. ΔΙΕΥΘΥΝΤΡΥ ΘΡΑΚΗΣ
ΜΕΛΟΣ Τ.Σ.Ε. Π.Ε. ΟΡΘΟΔΟΞΟΥ ΠΙΣΤΕΥΟΥ 110487
ΚΑΔΑΡΧΟΝΤΩΝ ΕΛΛΑΔΟΣ Τ.Π.Α. 45943 31798
Α.Φ.Μ. 133269923 Α.Α.Τ.Θ. 052 ΝΙΚΗΣ

ΔΗΛΩΣΗ ΜΗΧΑΝΙΚΟΥ Ν.651/77

Δήλωμα σύμφωνα με το νόμο για το γεωτεχνικό με στοιχεία "Α-Β-Γ-Δ" εμβαδού 625.00 τ.μ. που βρίσκεται στη ΘΕΣΗ ΠΛΗΘΙΟΝ ΟΙΚΙΣΜΟΥ ΣΥΛΑΓΑΝΗΣ ΔΗΜΟΤΙΚΗ ΕΝΟΤΗΤΑ ΜΑΡΩΝΕΙΑΣ ΔΗΜΟΣ ΜΑΡΩΝΕΙΑΣ-ΣΑΠΩΝ ΠΕΡΙΦΕΡΕΙΑΚΗ ΕΝΟΤΗΤΑ ΡΟΔΟΠΗΣ ότι:

1. Δεν είναι άρτιο και οικοδομήσιμο σύμφωνα με τις πολεοδομικές διατάξεις που ισχύουν σήμερα.
2. Βρίσκεται εκτός σχεδίου, εκτός ορίων οικισμού
3. Δεν εμπίπτει στις διατάξεις του νόμου 1337/83 περί εισφορών σε ηη και χρήμα.
4. εντός αυτού δε διέρχονται εναέριες γραμμές μεταφοράς υψηλής τάσης της ΔΕΗ ή συναφής φυσικού αερίου.
5. εντός αυτού και κατά μήκος των προσώμων του εν θεμάτων γεωτεχνικού δεν υπάρχουν δέντρα, και εντός αυτού ή σε απόσταση μικρότερη των 20μ. από αυτό δε διέρχεται ρέμα.

Ο ΔΗΛΩΝ ΜΗΧΑΝΙΚΟΣ

ΑΝΤΩΝΙΑ Χ. ΚΟΥΠΠΗ
ΔΙΠΛ. ΠΟΛΙΤΕΧΝΙΚΟΣ Μ.Σ.Σ.
ΔΗΜΟΣΙΟΓΡΑΦ. ΔΙΕΥΘΥΝΤΡΥ ΘΡΑΚΗΣ
ΜΕΛΟΣ Τ.Σ.Ε. Π.Ε. ΟΡΘΟΔΟΞΟΥ ΠΙΣΤΕΥΟΥ 110487
ΚΑΔΑΡΧΟΝΤΩΝ ΕΛΛΑΔΟΣ Τ.Π.Α. 45943 31798
Α.Φ.Μ. 133269923 Α.Α.Τ.Θ. 052 ΝΙΚΗΣ

ΓΕΩΔΑΙΤΙΚΕΣ ΣΥΝΤΕΤΑΓΜΕΝΕΣ				ΣΥΝΤΕΤΑΓΜΕΝΕΣ ΟΡΙΩΝ			
ΦΥΛΛΟ 1:50.000 - ΣΥΛΑΓΑΝΗ				ΕΜΒΑΔΟΝ ΟΙΚΟΠΕΔΟΥ (ΑΒΓΔΑ)			
ΦΥΛΛΟ 1:50.000 - 3652_3				Ε= 625.00 Τ.Μ.			
ΓΕΩΔΑΙΤΙΚΕΣ ΣΥΝΤΕΤΑΓΜΕΝΕΣ				ΕΜΒΑΔΟΝ ΟΙΚΟΠΕΔΟΥ (ΑΒΓΔΑ)			
ΕΓΣΑ 87	Γ.Υ.Σ. (ΕΔΩΔ) ΕΛΛΑΔ	WGS 84	ΚΟΡΡΕΣ	X	Y	[ΜΕΤΡΕΣ]	
φ. 49° 57' 50"	φ. 49° 58' 00"	φ. 49° 58' 00"	Α	620853.52	4535933.08	25.00	
λ. 28° 28' 00"	λ. 28° 28' 10"	λ. 28° 28' 00"	Β	620853.74	4535933.19	25.00	
η. 127.30	η. 127.30	η. 127.30	Γ	620818.84	4535939.97	25.00	
			Δ	620839.62	4535933.87	25.00	

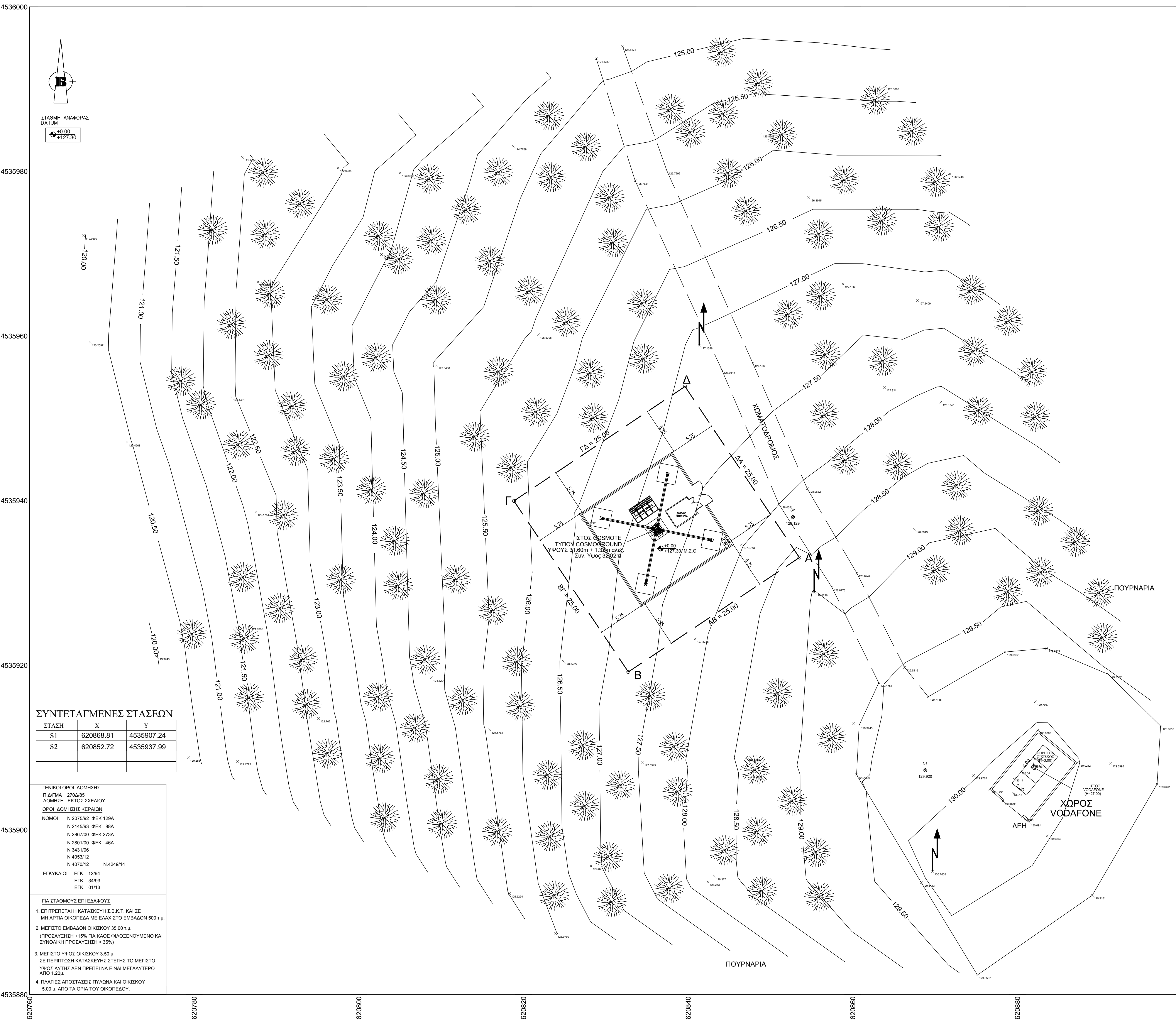
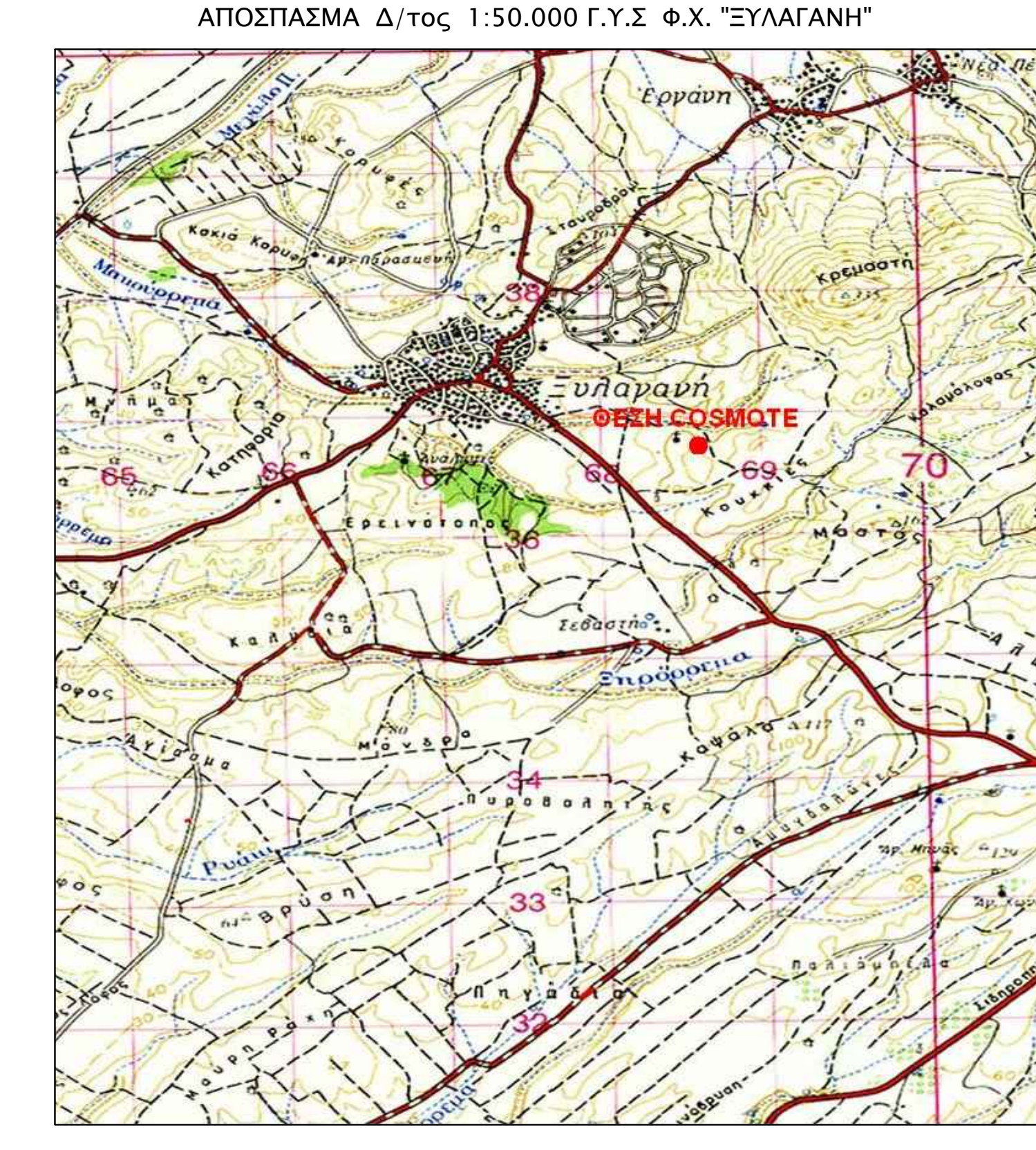
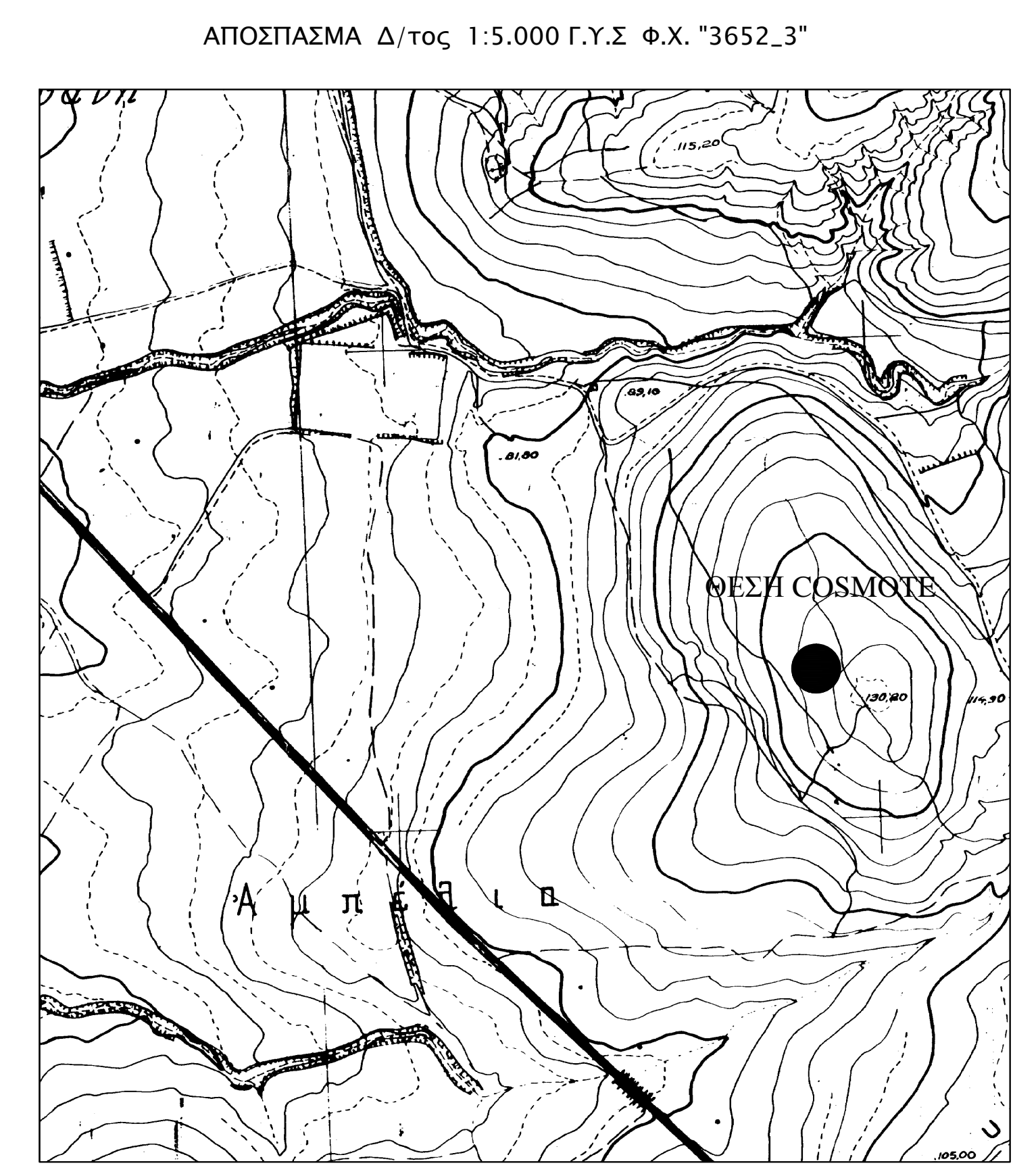
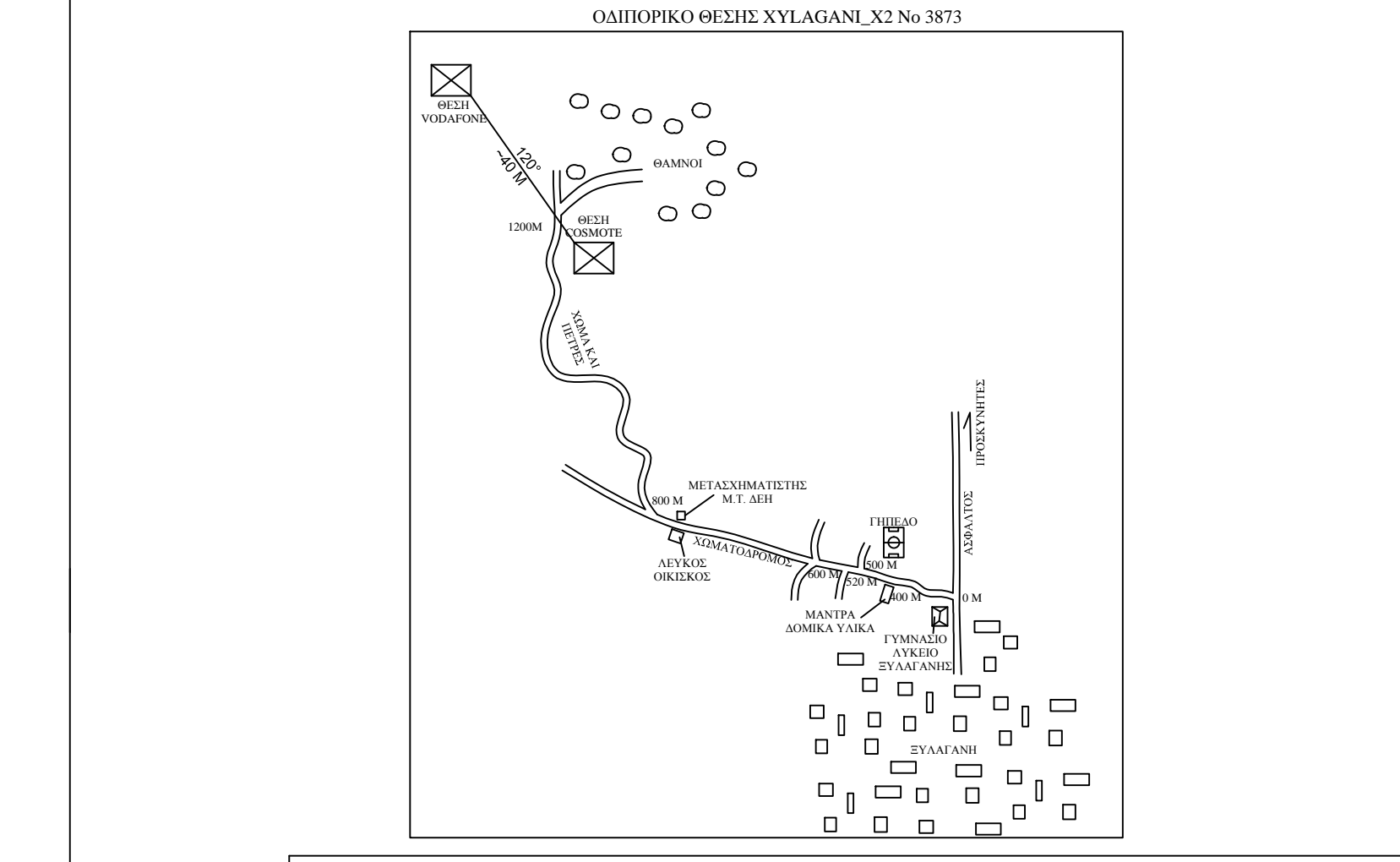

ΣΥΝΤΕΤΑΓΜΕΝΕΣ ΣΤΑΣΕΩΝ

ΣΤΑΣΗ	X	Y
S1	620868.81	4535907.24
S2	620852.72	4535937.99

ΓΕΝΙΚΟΙ ΟΡΟΙ ΔΟΜΗΣΗΣ

ΠΛΑΤΑ: 270486
ΛΟΜΩΝ: ΕΚΤΟΣ ΣΧΕΔΙΟΥ
ΟΡΟΙ ΔΟΜΗΣΗΣ ΚΕΡΑΤΩΝ

ΜΕΛΟΣ: Ν.20706 ΚΕΚ. 120Α
Ν.21459 ΚΕΚ. 89Α
Ν.28700 ΚΕΚ. 270Α
Ν.28000 ΚΕΚ. 48Α
Ν.34305
Ν.40012
Ν.40702 Ν.426914

ΕΓΚΥΚΛΙΟΙ ΕΚ: 1284
ΕΚ: 3489
ΕΚ: 0113

ΓΙΑ ΣΤΑΘΜΟΥΣ ΕΠΙ ΕΛΛΗΘΕΣ

1. ΕΠΙΤΡΕΠΕΤΑΙ Η ΚΑΤΑΣΤΡΟΦΗ Σ.Β.Κ.Τ. ΚΑΙ ΣΕ ΜΗ ΑΡΤΙΑ ΟΙΚΟΔΟΜΑ ΜΕ ΕΛΑΧΙΣΤΟ ΕΜΒΑΔΟΝ 900 Τ.Μ.
2. ΜΕΤΕΤΟ ΕΜΒΑΔΟΝ ΟΙΚΟΚΟΥ 36.00 Τ.Μ. (ΠΡΟΣΔΙΟΡΙΣΜΕΝΗ ΎψΗ ΓΙΑ ΚΑΜΕ ΦΑΝΟΣΕΝΟΜΕΝΟ ΚΑΙ ΣΥΝΟΜΗ ΠΡΟΣΔΙΟΡΙΣΜΕΝΗ 1.00).
3. ΜΕΤΕΤΟ ΎψΟΣ ΟΙΚΟΚΟΥ 3.50 Μ.
4. ΣΕ ΠΕΡΙΠΤΩΣΗ ΚΑΤΑΣΤΡΟΦΗΣ ΣΤΕΡΗΣ ΤΟ ΜΕΓΕΘΟ ΎψΟΣ ΣΤΙΣ ΔΕΝ ΠΡΕΠΕΙ ΝΑ ΕΝΔΕΙΞΕΤΑΙ ΜΙΚΡΟΤΕΡΟ ΑΠΟ 1.20 Μ.
4. ΠΙΝΑΚΕΣ ΑΠΟΣΤΑΣΕΩΣ ΠΥΛΩΝ ΚΑΙ ΟΙΚΟΚΟΥ 5.00 Μ. ΑΠΟ ΤΑ ΟΡΙΑ ΤΟΥ ΟΙΚΟΠΕΔΟΥ.

Cosmote ΚΙΝΗΤΕΣ ΤΗΛΕΠΙΚΟΙΝΩΝΙΕΣ Α.Ε.

ΕΡΓΟ: **ΕΓΚΑΤΑΣΤΑΣΗ ΣΤΑΘΜΟΥ ΚΙΝΗΤΗΣ ΤΗΛΕΦΩΝΙΑΣ 140 3873 ΧΥΛΑΓΑΝΙ Χ2**

ΘΕΣΗ: ΠΛΗΘΙΟΝ ΟΙΚΙΣΜΟΥ ΣΥΛΑΓΑΝΗΣ ΔΗΜΟΤΙΚΗ ΕΝΟΤΗΤΑ ΜΑΡΩΝΕΙΑΣ ΔΗΜΟΣ ΜΑΡΩΝΕΙΑΣ-ΣΑΠΩΝ ΠΕΡΙΦΕΡΕΙΑΚΗ ΕΝΟΤΗΤΑ ΡΟΔΟΠΗΣ

ΑΝΑΔΟΧΟΣ: EDIL ΤΕΧΝΙΚΗ - ΒΙΟΜΗΧΑΝΙΚΗ ΑΤΕΒΕ

ΜΕΛΕΤΗΤΗΣ: ΑΝΤΩΝΙΑ Χ. ΚΟΥΠΠΗ ΠΟΛΙΤΙΚΟΣ ΜΗΧΑΝΙΚΟΣ

ΘΕΜΑ ΣΧΕΔΙΟΥ: **ΤΟΠΟΓΡΑΦΙΚΟ ΔΙΑΓΡΑΜΜΑ**

ΑΡΙΘΜΟΣ ΣΧΕΔΙΟΥ: **D1**

ΚΩΔΙΚΟΣ ΘΕΣΗΣ: **140 3873 ΧΥΛΑΓΑΝΙ Χ2**

ΚΛΙΜΑΚΑ: **1:200**

ΧΡΟΝΟΣ ΜΕΛΕΤΗΣ: **ΑΠΡΙΛΙΟΣ 2015**

ΥΠΟΓΡΑΦΗ: [Σφραγίδα]

ΑΡΧΙΚΗ ΣΧΕΔΙΑΣΗ: [Σφραγίδα]

ΑΝΑΒΕΒΡΗΞΕΙΣ: [Σφραγίδα]

ΗΜΕΡΑ: [] ΣΤΑΣΗ: [] ΕΠΙΣΗ: []