

# ΤΟΠΟΓΡΑΦΙΚΟ ΔΙΑΓΡΑΜΜΑ

κλήματος (Α,Β,Γ,Δ,Ε,Ζ,Η,Θ,Ι,Κ,Α) ιδιοκτησίας κληρ. Νικολάου Ζησίμου του Γεωργίου Εκτός Οικισμού Βλαχιάς του Δήμου Μαντουδίου - Λίμνης - Αγίας Άννας Νομού Ευβοίας

Κλίμακα 1/500

Τοποθεσία "ΠΕΥΚΟΣ"

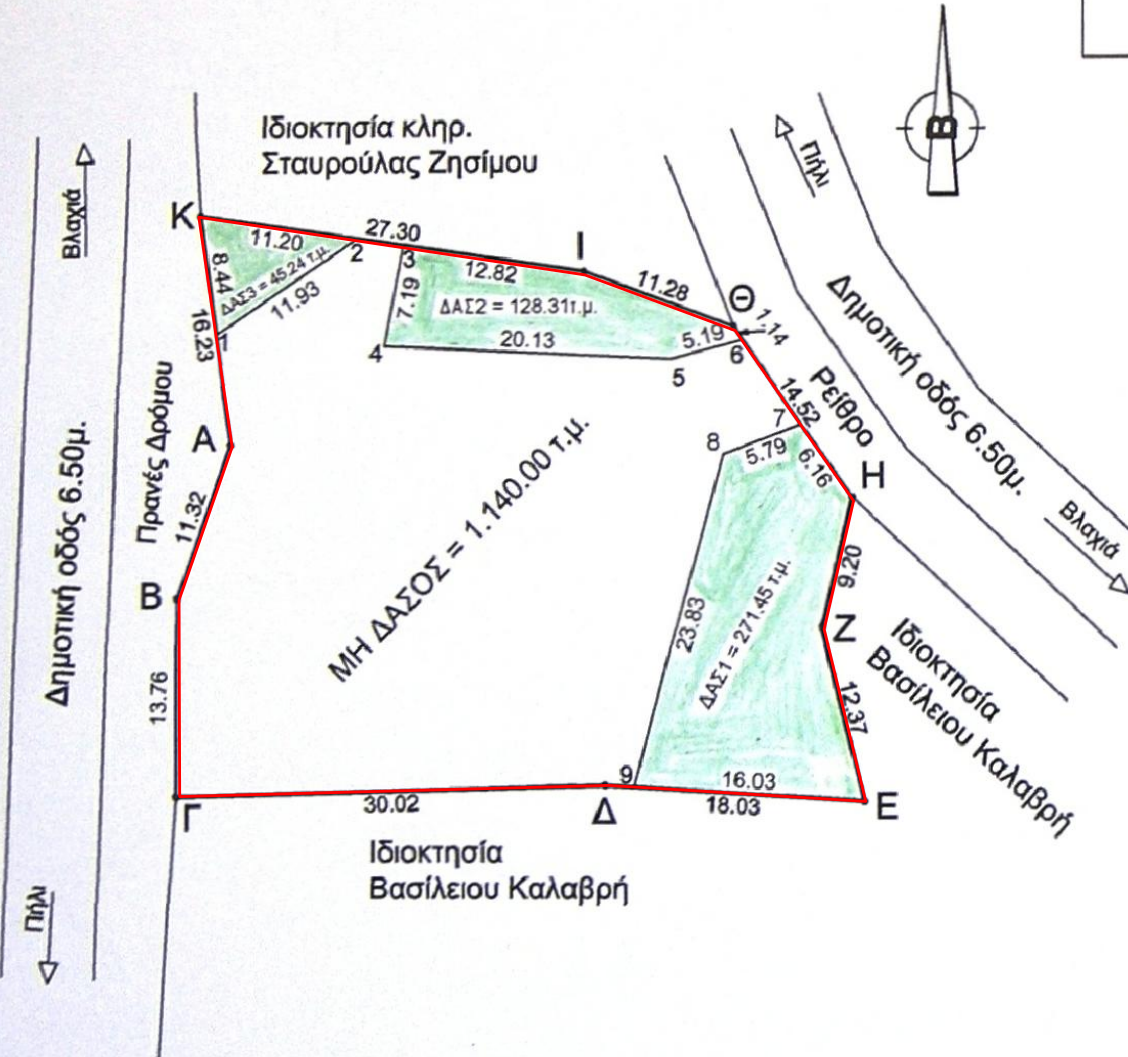

**ΠΙΝΑΚΕΣ ΣΥΝΤΕΤΑΓΜΕΝΩΝ ΕΓΣΑ '87**  
Κορυφών Δασικής Γραμμής

1...	X=469887.00	Y=4288005.65
2...	X=469896.87	Y=4288012.34
3...	X=469900.12	Y=4288011.86
4...	X=469898.84	Y=4288004.78
5...	X=469918.94	Y=4288003.79
6...	X=469923.96	Y=4288005.13
7...	X=469928.07	Y=4287999.22
8...	X=469922.66	Y=4287997.17
9...	X=469916.45	Y=4287974.16

Συνοδεύει την αριθ. 4308/247311/2013 Πράξη Χαρακτηρισμού Έκτασης του Δασάρχη Λίμνης, **ΥΠΟΜΝΗΜΑ**

7 - Δάσος κατά την έννοια των διατάξεων της παρ. 1 του άρθρου 3 του Ν. 998/79.

8 - Έκταση Μη δασική, κατά την έννοια των διατάξεων της παρ. 6 περίπτ. α του Ν.998/79 όπως τροποποιήθηκε και ισχύει.

ΘΕΩΡΗΘΗΚΕ  
Λίμνη 03-09-2015  
Η Δασάρχης

**ΚΩΤΡΩΝΗ ΖΩΗ**  
ΔΑΣΟΛΟΓΟΣ

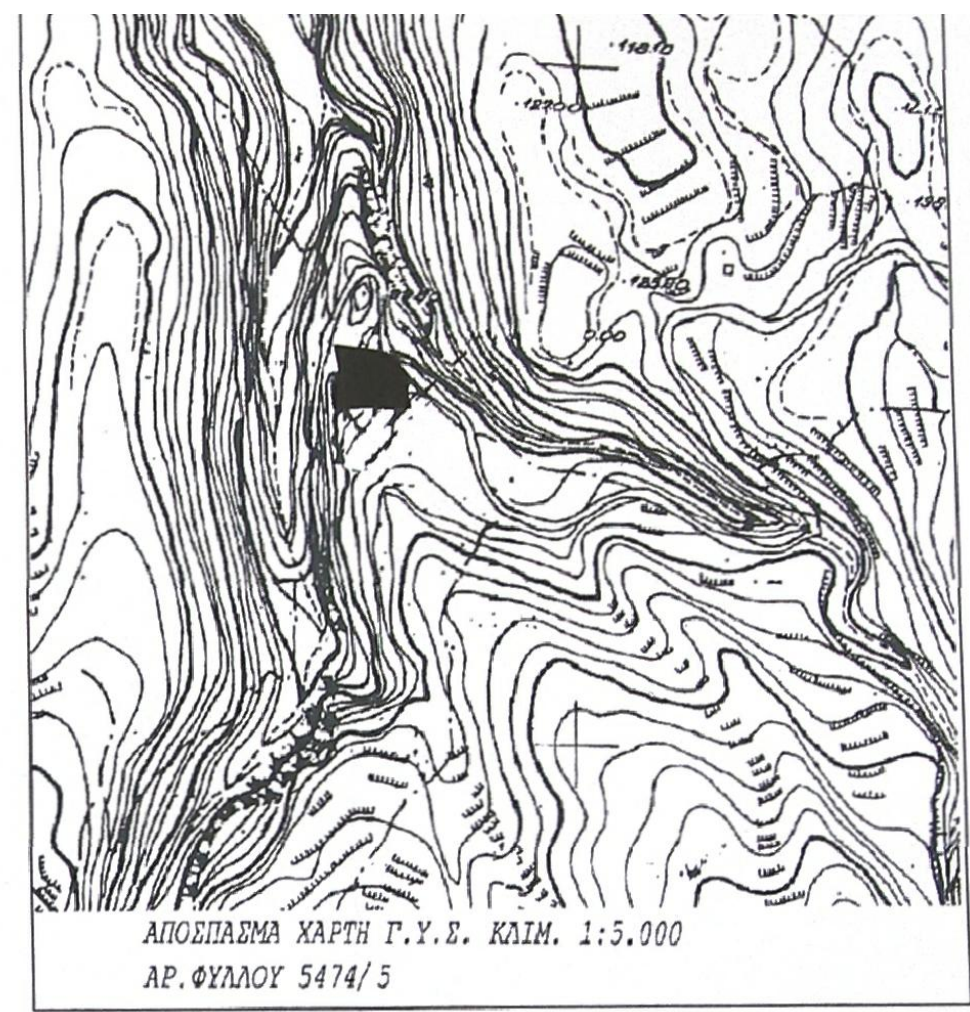

## ΥΠΕΥΘΥΝΗ ΔΗΛΩΣΗ Ν.651/77

Το αγρόκτημα (Α,Β,Γ,Δ,9,8,7,6,5,4,3,2,1,Α) ιδιοκτησίας κληρ. Νικολάου Ζησίμου του Γεωργίου Εμβαδού 1140,00τ.μ βρίσκεται Εκτός του Οικισμού Βλαχιάς και ΕΙΝΑΙ ΑΡΤΙΟ ΚΑΙ ΟΙΚΟΔΟΜΗΣΙΜΟ κατά παρέκκλιση σύμφωνα με τις ισχύουσες πολεοδομικές διατάξεις διότι προϋφίσταται του 1960. Το κτήμα απέχει πάνω από 1000μ. από τη θάλασσα, ο δε οικισμός Βλαχιάς είναι μικρότερος των 500 κατοίκων. Τα όρια του κτήματος υπέδειξαν οι κληρονόμοι.

Προκόπτι 28-09-2013

ο Μηχανικός

**ΠΡΟΔΡΟΜΟΣ Ν. ΕΝΩΤΙΑΔΗΣ**  
ΔΙΠΛ. ΑΓΡΟΝΟΜΟΣ ΤΟΠΟΓΡΑΦΟΣ ΜΗΧΑΝΙΚΟΣ  
ΜΕΛΟΣ Τ.Ε.Ε. - ΑΡΙΘΜΟΣ ΜΗΤΡΩΟΥ 22442  
ΠΡΟΚΟΠΙ ΕΥΒΟΙΑΣ - ΤΗΛ.& FAX · 22270 41329  
ΑΦΜ 016519547 < ΔΟΥ ΛΙΜΝΗΣ >

**ΕΜΒΑΔΟΜΕΤΡΗΣΗ ΓΗΠΕΔΟΥ**  
ΜΕ ΤΗΝ ΒΟΗΘΕΙΑ  
ΤΩΝ ΟΡΘΟΓΩΝΙΩΝ ΣΥΝΤΕΤΑΓΜΕΝΩΝ  
ΤΩΝ ΚΟΡΥΦΩΝ ΤΟΥ

ΣΗΜΕΙΟ	X	Y	Z	ΜΗΚΟΣ
A	469888.12	4287997.94	97.53	11.32
B	469884.41	4287987.24	98.18	13.76
Γ	469884.45	4287973.48	98.99	30.02
Δ	469914.46	4287974.28	100.20	18.03
Ε	469932.45	4287973.16	105.31	12.37
Z	469929.53	4287985.18	105.38	9.20
H	469931.60	4287994.15	104.07	14.52
Θ	469923.30	4288006.07	99.72	11.28
I	469912.80	4288009.96	100.32	27.30
K	469885.80	4288014.00	98.31	16.23
A	469888.12	4287997.94	97.53	

$E = 1/2 \sum (X_i + X_{i+1})(Y_i - Y_{i+1})$

$E = 1585.00 \mu^2$

**Υπόμνημα Εξαρτημένου Τοπογραφικού Διαγράμματος**

Οι συντεταγμένες των κορυφών των οικοπεδών που αναφέρονται στο Τοπογραφικό Διάγραμμα είναι στο Ελληνικό Γεωδαιτικό Σύστημα Αναφοράς 1987 (Ε.Γ.Σ.Α.87). Η εξάρτηση από το Ε.Γ.Σ.Α.87 πραγματοποιήθηκε με παρατηρήσεις που διεξήχθησαν την 28/09/2013 και στο χρονικό διάστημα από 12:00 π.μ. έως 12:30 π.μ. κάνοντας χρήση του ΜΕΤΟ του ιδιωτικού δικτύου Smart Net της εταιρείας Metrica A.E. με συντεταγμένες (X,Y) = (465175.837; 4257247.432). Τα αρχεία που παρήχθησαν από τις μετρήσεις είναι τα 2526271j20.13o RINEX και τα zhsimou geo.txt. Για τις μετρήσεις χρησιμοποιήθηκε GNSS δέκτης Leica GS08 GNSS με Serial Number 1731802 με καταγραφή συχνοτήτων L1 και L2 του συστήματος GPS και GLONASS.