

Το παρόν σχέδιο αποτελείται από 6888/19888
της 26-08-2015
μετά την έγκριση της 26-08-2015

ΕΥΑΓΓΕΛΟΣ ΒΑΡΔΑΚΑΣ
ΔΙΔΩΝΟΤΙΣ

Συνοδεύει την με αριθμό
ΑΥ 26-08-2015
μετά την έγκριση της 26-08-2015
Ο Ελεγκτής του Αυτοκινήτου

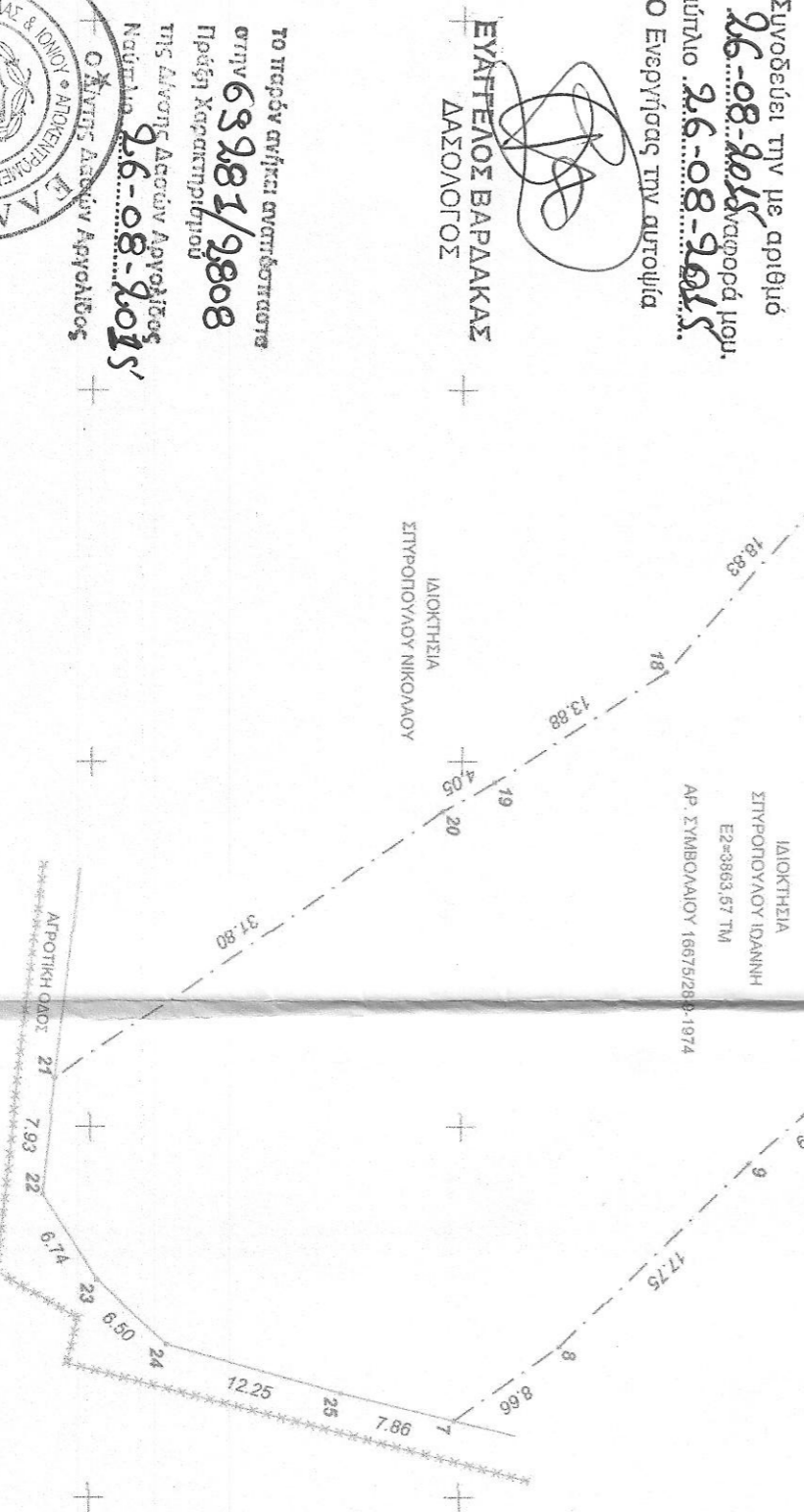

1	399628.524157011.480.00
2	399628.524157011.480.00
3	399628.524157011.480.00
4	399628.524157011.480.00
5	399628.524157011.480.00
6	399628.524157011.480.00
7	399628.524157011.480.00
8	399628.524157011.480.00
9	399628.524157011.480.00
10	399628.524157011.480.00
11	399628.524157011.480.00
12	399628.524157011.480.00
13	399628.524157011.480.00
14	399628.524157011.480.00
15	399628.524157011.480.00
16	399628.524157011.480.00
17	399628.524157011.480.00
18	399628.524157011.480.00
19	399628.524157011.480.00
20	399628.524157011.480.00
21	399628.524157011.480.00
22	399628.524157011.480.00
23	399628.524157011.480.00
24	399628.524157011.480.00
25	399628.524157011.480.00
26	399628.524157011.480.00
27	399628.524157011.480.00
28	399628.524157011.480.00
29	399628.524157011.480.00
30	399628.524157011.480.00
31	399628.524157011.480.00
32	399628.524157011.480.00
33	399628.524157011.480.00
34	399628.524157011.480.00
35	399628.524157011.480.00
36	399628.524157011.480.00
37	399628.524157011.480.00
38	399628.524157011.480.00
39	399628.524157011.480.00
40	399628.524157011.480.00
41	399628.524157011.480.00
42	399628.524157011.480.00
43	399628.524157011.480.00
44	399628.524157011.480.00
45	399628.524157011.480.00
46	399628.524157011.480.00
47	399628.524157011.480.00
48	399628.524157011.480.00
49	399628.524157011.480.00
50	399628.524157011.480.00
51	399628.524157011.480.00
52	399628.524157011.480.00
53	399628.524157011.480.00
54	399628.524157011.480.00
55	399628.524157011.480.00
56	399628.524157011.480.00
57	399628.524157011.480.00
58	399628.524157011.480.00
59	399628.524157011.480.00
60	399628.524157011.480.00
61	399628.524157011.480.00
62	399628.524157011.480.00
63	399628.524157011.480.00
64	399628.524157011.480.00
65	399628.524157011.480.00
66	399628.524157011.480.00
67	399628.524157011.480.00
68	399628.524157011.480.00
69	399628.524157011.480.00
70	399628.524157011.480.00
71	399628.524157011.480.00
72	399628.524157011.480.00
73	399628.524157011.480.00
74	399628.524157011.480.00
75	399628.524157011.480.00
76	399628.524157011.480.00
77	399628.524157011.480.00
78	399628.524157011.480.00
79	399628.524157011.480.00
80	399628.524157011.480.00
81	399628.524157011.480.00
82	399628.524157011.480.00
83	399628.524157011.480.00
84	399628.524157011.480.00
85	399628.524157011.480.00
86	399628.524157011.480.00
87	399628.524157011.480.00
88	399628.524157011.480.00
89	399628.524157011.480.00
90	399628.524157011.480.00
91	399628.524157011.480.00
92	399628.524157011.480.00
93	399628.524157011.480.00
94	399628.524157011.480.00
95	399628.524157011.480.00
96	399628.524157011.480.00
97	399628.524157011.480.00
98	399628.524157011.480.00
99	399628.524157011.480.00
100	399628.524157011.480.00

ΥΠΟΜΝΗΜΑ

1. ΟΡΟΙ ΔΟΜΗΣΗΣ

Σύμφωνα με το Π.Δ. της 6/17-10-1978 φ.Ε.Κ. 538 Δ) όπως τροποποιήθηκε και συνημ-
τώθηκε με το Π.Δ. της 24/31-05-1985 φ.Ε.Κ. 270 Δ) & το Ν.3212/31.12.03(ΦΕΚ 308 Α)
Εκτός σχεδίου

Για κατοικία ισχύουν τα εξής (για τα κατά κανόνα όρια & οικοδομήσιμα γήρεδα) :
Ε=4000 τ.μ. καλ=280+0.01*(Ε-8000) τ.μ. δομ=280+0.01*(Ε-8000) τ.μ.
Η=7.50 μ. +1.20 μ. (γτέν) Αποστάσεις από όρια =15 μ.
Απόσταση από όριο δασικής έκτασης : 10 μ.
Απόσταση από όριο αναψυχής οδού : 20 μ.
Απόσταση από όριο Επαρχιακής Οδού : 20 μ.

ΠΑΡΕΚΚΛΙΣΗ
Τα ευπορεύσιμα εντός της ζώνης των πράσινων καμίων και οικισμών τα οποία
είχαν κατά την 24.4.1977 έκτασης εμβαδόν 2000 μ²
Αποστάσεις από πράσινα όρια και οριοδικά όρια=5.00 μ.

2. ΕΜΒΑΔΑ ΤΕΙΜΕΑΝ

E1 = (1.2,3,4,5,6,7)=2480.29 ΤΜ

E2 = (7,8,9,10,11,12,13,14,15,16,17,18,19,20,21,22,23,24,25,7)=3863.57 ΤΜ

3. ΣΤΟΙΧΕΙΑ ΠΑΡΕΚΚΛΙΣΗΣ

Συμβόλαιο 16675/28-9-1974 του συμβούλου ΔΕΑΝΑΣΙΟΥ ΤΟΜΠΠΑ

4. ΔΗΛΩΣΗ ΙΔΙΟΚΤΗΤΗΣ

Δηλώνω υπεύθυνα ότι τα όρια των παρόντων γηρέων υπαδείχθησαν από εμένα και
είναι υλοποιημένα στο έδαφος σωστά.

5. ΥΠΕΥΘΥΝΗ ΔΗΛΩΣΗ ΜΗΧΑΝΙΚΟΥ 651/77

Ο υπογράφων, έχω υπεύθυνα ότι τα γήρεα που φαίνονται στο τεχνικό σχέδιο διδύμιο
εντός ζώνης των 500,00 μ. και Ε2=3863,57 τ.μ. 2,3 πληρούνται εκτός σχεδίου και
μεταξύ των 2000,00 μ. τα και είναι όρια τα οποία έχουν κατασκευαστεί κατά παράβαση των
προσχημάτων της 24-4-1977 με την επιφύλαξη της παρ. 2, του Ν.411/8
(ΦΕΚ 174/8-8-2013) και δεν συμπίπτουν με κανένα από τα όρια των γηρέων.
Τα γήρεα είναι εκτός Ζ.Ο.Ε. και Γ.Π.Σ. Δεν συμπίπτουν με κανένα από τα όρια των γηρέων.
Δεν διδύμονται ενόψει υφιστάμενης τάσης ΔΕΗ, γεγονός που καθιστά αδύνατο την
και ορίζουν από τη διαδικασία αντιστάσεων μεταξύ των 800,00 μ.

Το διδύμιο είναι ενταγμένο στο κρατικό οδικό δίκτυο που αντιστοιχεί στην ΕΤΑ87
Οι διαστάσεις και τα όρια των γηρέων αντιστοιχούν με τις συντεταγμένες των
κορυφών. Η έγκρισή από το ΕΤΑ87 πραγματοποιήθηκε με σύστημα GPS και
κρίνοντας χρήση του Εθνικού Διαστήματος Εξυπηρέτησης - HEPOS

Ναύτιο 31-07-2015

Ο μηχανικός

ΠΑΝΑΓΙΩΤΗΣ Ν. ΓΕΡΜΑΝΟΣ
ΤΕΧΝΙΚΟΣ ΜΗΧΑΝΙΚΟΣ ΑΕΦ
ΑΠ.Θ. ΜΕΤΕΩΡΟΛΟΓΙΚΟ ΕΤΕ 3270 7
ΑΦΜ 013270657 ΔΟΥ ΜΑΥΡΑΔΙΟΥ
ΜΕΘΩΝ 18 = 21887

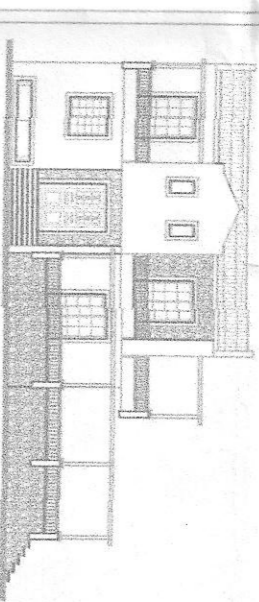

ΤΕΧΝΙΚΟ ΓΡΑΦΕΙΟ
ΓΕΩΡΓΙΟΣ Π. ΠΑΠΑΓΕΩΡΓΙΟΥ
ΜΕΓΑΡΟΝ 10 - ΜΑΥΡΙΟ
ΤΗΛ/ΦΑΧ 27520-21867, ΚΠΛ 6942412425

ΕΡΓΟΔΟΤΗΣ:

ΙΩΑΝΝΗΣ ΣΥΜΠΟΡΟΥΛΟΣ

ΕΡΓΟ:

ΑΠΟΤΥΠΩΣΗ ΙΔΙΟΚΤΗΣΙΩΝ

ΒΕΣΤΗ:

"ΑΓΙΟΣ ΔΗΜΗΤΡΙΟΣ" Π.Κ. ΔΕΥΚΑΛΙΩΝ,
δ.ε. ΝΑΥΤΙΛΙΟΥ, ΔΗΜΟΣ ΝΑΥΤΙΛΙΟΥ

ΜΕΛΕΤΗΤΗΣ:

ΓΕΩΡΓΙΟΣ ΠΑΠΑΓΕΩΡΓΙΟΥ

ΘΕΜΑ ΣΧΕΔΙΟΥ

ΤΟΠΟΓΡΑΦΙΚΟ ΔΙΑΓΡΑΜΜΑ

Αριθμός
σχεδίου

Α 1

ΚΑΛΥΜΑΚΑ:

1:500

ΣΥΜΒΑΤΗΡΙΑ

ΧΡΟΝΟΣ ΜΕΛΕΤΗΣ

ΙΟΥΛΙΟΣ 2015

ΥΠΟΓΡΑΦΗ

ΠΑΝΑΓΙΩΤΗΣ Ν. ΓΕΡΜΑΝΟΣ
ΤΕΧΝΙΚΟΣ ΜΗΧΑΝΙΚΟΣ ΑΕΦ
ΑΠ.Θ. ΜΕΤΕΩΡΟΛΟΓΙΚΟ ΕΤΕ 3270 7
ΑΦΜ 013270657 ΔΟΥ ΜΑΥΡΑΔΙΟΥ
ΜΕΘΩΝ 18 = 21887