

Συντεταγμένες ορίων

Σημείο	X	Y
1	189464.703	4246579.746
2	189425.843	4246546.141
3	189359.792	4246544.839
4	189276.447	4246523.452
6	189211.131	4246488.873
6	189168.184	4246461.716
7	189140.870	4246420.446
8	189128.173	4246372.595
9	189106.270	4246341.207
10	189066.599	4246313.708
11	189029.793	4246287.584
12	189000.797	4246233.410
13	188950.054	4246180.596
14	188902.004	4246154.402
15	188869.073	4246140.111
16	188829.928	4246128.441
17	188787.877	4246105.937
18	188767.805	4246084.078
19	188764.888	4246093.047
20	188738.863	4246104.607
21	188725.918	4246115.464
22	188712.700	4246129.389
23	188705.384	4246144.259
24	188697.123	4246164.557
25	188693.582	4246179.683
26	188692.785	4246195.416
27	188731.527	4246222.432
28	188768.843	4246228.543
29	188772.638	4246227.130
30	188793.282	4246239.431
31	188823.449	4246270.393
32	188875.842	4246301.709
33	188913.879	4246341.231
34	188994.433	4246427.369
35	189060.505	4246482.673
36	189109.113	4246522.294
37	189157.565	4246562.427
38	189178.324	4246581.081
39	189197.705	4246606.923
40	189219.829	4246636.880
41	189256.436	4246667.415
42	189284.823	4246694.856
43	189324.980	4246656.460
44	189396.746	4246608.987

Συντεταγμένες Ποιμνιστάσιου 1

Σημείο	X	Y
A	189071.116	4246410.453
B	189083.347	4246424.993
Γ	189078.612	4246428.685
Δ	189086.525	4246414.316

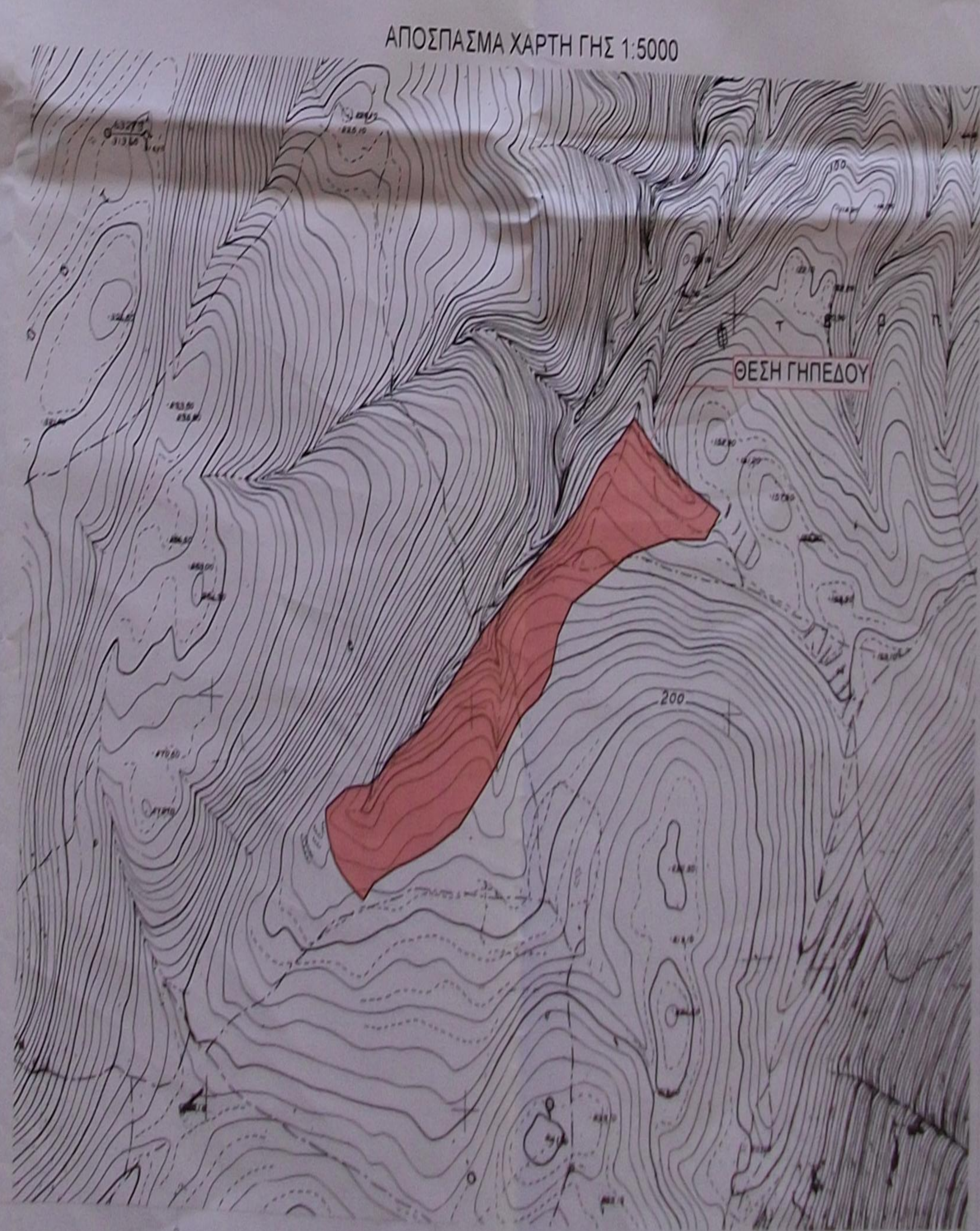

ΕΜΒΑΔΟΝ ΓΗΠΕΔΟΥ:
 $E = (1,2,3, \dots, 42,43,44,1) = 106,019,43m^2$

ΠΑΡΑΤΗΡΗΣΕΙΣ
 1) ΤΟ ΔΙΑΓΡΑΜΜΑ ΕΙΝΑΙ ΕΠΙΤΑΓΜΕΝΟ ΣΤΟ ΚΡΑΤΙΚΟ ΣΥΣΤΗΜΑ ΣΥΝΤΕΤΑΓΜΕΝΩΝ ΕΓΣΑ '87
 2) ΟΙ ΔΙΑΣΤΑΣΕΙΣ ΚΑΙ ΤΑ ΕΜΒΑΔΑ ΥΠΟΛΟΓΙΣΘΗΚΑΝ ΑΝΑΛΥΤΙΚΑ ΑΠΟ ΤΙΣ ΣΥΝΤΕΤΑΓΜΕΝΕΣ ΤΩΝ ΚΟΡΥΦΩΝ

ΟΡΟΙ ΔΟΜΗΣΗΣ
 Π.Δ. 24-5-1985 Φ.Ε.Κ. 270 / Δ / 31-5-1985
 Για τα εκτός σχεδίου γήπεδα ισχύουν γενικά τα παρακάτω:
 υψόμετρο προ: 27-4-1977 (2/2311/819/26-2-88 & 35/16280/5389/6-98)
 Max επιτρεπόμενη επιφάνεια 200m² για κατοικία σε γήπεδο μέχρι 4000m²
 Max Σ.Δ.0.2, Max επιτρεπόμενο ύψος 7,50+1,20m στέγη, Max ποσοστό κάλυψης 10%
 Αποστάσεις κτηρίων από όρια γηπέδου >15,00m
 (εκτός παρακλίσεων όπου αποστάσεις κτηρίων από όρια > 5,00m)
 Αποστάσεις κτηρίων από ρέμα >20,00m
 Υπάρχοντα Στοιχεία Δόμησης (N 4178/2013 Α/Α ΔΗΛΩΣΗΣ 2837860)
 Ποιμνιστάσιον: E=19,00x6,00=114m²

ΔΗΛΩΣΗ ΙΔΙΟΚΤΗΤΗ (N.4178/2013)
 Ο ΚΑΤΩ ΥΠΟΓΡΑΦΗΜΕΝΟΣ ΚΟΙΝΟΥΤΗΤΗ ΓΑΒΡΙΝΑ ΔΗΛΩΝΩ ΟΤΙ:
 1) ΤΑ ΟΡΙΑ ΤΟΥ ΓΗΠΕΔΟΥ ΜΕ ΣΤΟΙΧΕΙΑ (1,2,3,4, ..., 42,43,44,1) ΚΑΙ ΕΜΒΑΔΟΝ ΕΙΝΑΙ ΔΕΙΞΕΙΣ ΤΟΥ ΒΡΕΘΕΝΤΑΙ ΣΤΗ ΒΕΔΗ 'ΤΡΥΠΟΣΟΥ' ΕΚΤΟΣ ΟΡΩΝ ΟΙΚΙΣΜΟΥ ΣΩΔΩΝ ΔΗΜΟΤΙΚΗΣ ΕΠΙΧΕΙΡΗΣΗΣ ΠΑΛΛΗΝΗΣ, ΔΕΚΑΡΩΝΙΑΣ ΥΠΕΒΛΗΘΗΚΑΝ ΑΠΟ ΕΜΕΝΑ, ΚΑΙ
 2) ΕΙΣΤΗΝΟΜΑΙ ΓΙΑ ΤΗΝ ΑΚΡΙΒΕΙΑ ΤΩΝ ΔΗΛΩΣΕΩΝ ΟΡΙΩΝ ΤΟΥ ΓΗΠΕΔΟΥ

ΠΡΕΣΒΥΤΗ ΔΗΛΩΣΗ N.861/177
 Ο ΚΑΤΩ ΥΠΟΓΡΑΦΗΜΕΝΟΣ ΤΣΑΚΑΛΗΣ ΙΩΑΝΝΗΣ ΠΟΙΗΤΙΚΟΣ ΜΗΧΑΝΙΚΟΣ ΔΗΛΩΝΩ ΠΕΡΙ ΤΟΥΤΑ ΟΤΙ ΓΗΠΕΔΟ ΜΕ ΣΤΟΙΧΕΙΑ (1,2,3,4, ..., 42,43,44,1) ΚΑΙ ΕΜΒΑΔΟΝ ΕΙΝΑΙ ΔΕΙΞΕΙΣ ΤΟΥ ΒΡΕΘΕΝΤΑΙ ΣΤΗ ΒΕΔΗ 'ΤΡΥΠΟΣΟΥ' ΕΚΤΟΣ ΟΡΩΝ ΟΙΚΙΣΜΟΥ ΣΩΔΩΝ ΔΗΜΟΤΙΚΗΣ ΕΠΙΧΕΙΡΗΣΗΣ ΠΑΛΛΗΝΗΣ, ΔΕΚΑΡΩΝΙΑΣ
 1) ΕΙΝΑΙ ΑΡΤΟ ΚΑΙ ΟΙΚΟΔΟΜΗΜΕΝΟ ΚΑΤΑ ΚΑΝΟΝΑ ΟΣ ΠΡΟΣ ΤΟ ΕΜΒΑΔΟΝ ΚΑΙ ΤΙΣ ΔΙΑΣΤΑΣΕΙΣ ΣΥΜΦΩΝΑ ΜΕ ΤΙΣ ΔΕΧΟΥΜΕΝΕΣ ΠΡΟΒΛΕΠΟΜΕΝΕΣ ΔΙΑΣΤΑΣΕΙΣ
 2) ΔΕΝ ΕΜΠΤΙΣΤΕΙ ΣΤΙΣ ΔΙΑΣΤΑΣΕΙΣ ΤΟΥ ΝΟΜΟΥ 1307/Β' ΕΠΙΤΡΕΦΕΙΣ ΟΣ ΓΗ ΚΑΙ ΚΡΗΜΑ
 3) ΕΝΤΟΣ ΑΥΤΟΥ ΔΕΝ ΔΙΕΡΧΟΝΤΑΙ ΕΠΙΧΕΙΡΗΣΕΙΣ ΠΡΑΞΕΩΣ ΜΕΤΑΦΟΡΑΣ ΨΗΦΙΑΚΗΣ ΤΑΧΗΣ ΤΗΣ ΔΕΝ ΛΙ ΑΓΩΓΟΣ ΦΥΣΙΚΟΥ ΑΕΡΙΟΥ
 4) ΕΝΤΟΣ ΑΥΤΟΥ ΚΑΙ ΚΑΤΑ ΜΗΚΟΣ ΤΟΥ ΓΗΠΕΔΟΥ ΥΠΑΡΧΟΥΝ ΔΕΝΤΡΑ
 5) ΟΣ ΑΠΟΣΤΑΣΗ ΜΙΚΡΟΤΕΡΗ ΤΩΝ 20M ΑΠΟ ΑΥΤΟ ΔΕΝ ΔΙΕΡΧΕΤΑΙ ΡΕΜΑ
 6) ΑΠΟΣΤΑΣΗ ΑΠΟ ΘΑΛΑΣΣΑ ΕΙΝΑΙ 610m

ΙΩΑΝΝΗΣ Η. ΤΣΑΚΑΛΗΣ
 ΔΙΠΛΩΜ. ΠΟΙΗΤΙΚΟΣ ΜΗΧΑΝΙΚΟΣ
 ΕΠΙΧΕΙΡΗΣΗ ΜΕΤΕΩΡΟΛΟΓ. ΠΟΛΥΤΕΧΝΕΙΟΥ
 ΜΕΛΟΣ Τ.Ε.Ε. - ΑΡΧΗ ΜΗΤΡΩΟΥ 98814
 ΑΚΡΟΠΟΛΙΣ 115 - ΔΑΦΝΗ 175 22
 ΑΡΙΘΜΟΣ ΤΗΛ. 210 87 16 212



ΜΕΤΕΩΡΟΛΟΓ. ΜΗΤΡΩΟ	ΚΟΥΛΟΥΜΠΗΣ ΓΑΒΡΙΝΑ
ΕΠΙΧ. ΜΗΤΡΩΟ	ΑΠΟΤΥΠΩΣΗ ΓΗΠΕΔΟΥ
ΒΕΔΗ	'ΤΡΥΠΟΣΟΥ' ΕΚΤΟΣ ΟΡΩΝ ΟΙΚΙΣΜΟΥ ΣΩΔΩΝ Δ.Ε. ΠΑΛΛΗΝΗΣ Δ. ΚΕΦΑΛΟΝΙΑΣ
ΤΟΠΟΓΡΑΦΙΚΟ ΔΙΑΓΡΑΜΜΑ	ΤΔ
ΚΑΤΑΣΤΑΣΗ	ΜΕΤΕΩΡΟΛΟΓ. ΜΗΤΡΩΟ
ΑΡΙΘΜΟΣ	98814
ΑΡΙΘΜΟΣ	175 22
ΑΡΙΘΜΟΣ	210 87 16 212

ΙΩΑΝΝΗΣ Η. ΤΣΑΚΑΛΗΣ
 ΔΙΠΛΩΜ. ΠΟΙΗΤΙΚΟΣ ΜΗΧΑΝΙΚΟΣ
 ΕΠΙΧΕΙΡΗΣΗ ΜΕΤΕΩΡΟΛΟΓ. ΠΟΛΥΤΕΧΝΕΙΟΥ
 ΜΕΛΟΣ Τ.Ε.Ε. - ΑΡΧΗ ΜΗΤΡΩΟΥ 98814
 ΑΚΡΟΠΟΛΙΣ 115 - ΔΑΦΝΗ 175 22
 ΑΡΙΘΜΟΣ ΤΗΛ. 210 87 16 212

ΥΠΟΜΝΗΜΑ

Απόσπασμα χάρτη Γ.Υ.Σ. κλίμακας 1 : 5.000
με αριθμό 6112/7, όπου απεικονίζεται η έκταση
εμβαδού **106.019,43** τμ



Έκταση εμβαδού **39.656,38** τμ, που εμφανίζεται ως Δασική έκταση

Έκταση εμβαδού **64.824,3** τμ, που έχει κηρυχθεί ως αναδασωτέα

Έκταση εμβαδού **1.538,75** τμ, όπου προτείνεται μερική άρση
αναδάσωσης

Ο ΣΥΝΤΑΚΤΗΣ

8-9-2015

ΓΕΩΡΓΙΑ ΔΑΣΕΛΑΝΔΡΟΠΟΥΛΟΥ
ΔΑΣΟΛΟΓΟΣ

Γεωγραφικές συντεταγμένες (ΕΓΣΑ 87)

Α: X=189161.0596 Y=4246450.9514

Β: X=189045.1473 Y=4246453.9517

Γ: X=189036.6176 Y=4246462.6786

Δ: X=189043.7221 Y=4246410.1285

Ε: X=189064.7318 Y=4246389.4018

Ζ: X=189097.8305 Y=4246435.0587

Η: X=189081.7415 Y=4246444.6001

Θ: X=189067.4961 Y=4246445.2259

