



- Το γήπεδο είναι απόσταση μεγαλύτερη των 800,00 μ. από την θάλασσα
 - Στο γήπεδο δεν διατρέχει ρεύμα ή ποταμό
 - Από το γήπεδο δεν υπάρχει πύλας ή όρι ποταμού υψηλής ταχύτητας

ΕΜΒΑΔΟΜΕΤΡΗΣΗ
 Η απόσταση του γηπέδου είναι με την χρήση Γεωδαιτικού Στεγμού και η καθορισμένη με χρήση Ν/Τ

Εολικό=2457,13τμ.
 1,2,3,4...12,1

ΔΗΛΩΣΗ ΜΗΧΑΝΙΚΟΥ Ν. 651/77
 Ο υπαγράφων υπαρχών Αντιπρόεδρος Παναγιώτης δήλωσε ότι το σχεδιασμένο που βρίσκεται αυτός είναι οριστικό και είναι κεφαλαίο στην θέση Στρατοδικείου και προέβλεπε από τα στοιχεία 1,2,3,4...12,1. Για αυτό λόγο και αποδέχεται οφείλει να τις υπαχθούν πολεοδομικές διατάξεις και διαβιβάζεται σε αυτούς σε γρ. και χρήση.

-Τα όρια υποδείχθηκαν από τον ιδιοκτήτη
 -Με τα πάνω τοπογραφικά δεν γίνεται οριστική κατασκευή.

Ο ΜΗΧΑΝΙΚΟΣ
ΑΝΤΩΝΑΤΟΣ ΠΑΝΑΓΗΣ
 ΠΤΥΧ. ΠΟΛΙΤΙΚΟΣ ΜΗΧΑΝΙΚΟΣ
 ΔΟΜΗΤΩΝ ΕΡΓΩΝ Ε.Ε.
 ΑΡΧΙΤΕΚΤΟΝΙΚΩΝ ΕΡΓΩΝ
 ΑΝΔΡΟΥ, ΚΟΡΑΚΟΝΑΣ Τ.Κ. 26710-98838
 Α.Φ.Μ. 99419919 Ε.Α.Τ. ΠΡΟΣΩΠΙΚΟΥ

ΔΗΛΩΣΗ ΙΔΙΟΚΤΗΤΗ
 Ο κτήτης υπαγράφων ιδιοκτήτης του παρόντος ακινήτου δήλωσε ότι οι όροι που είναι υποδείχθηκαν και υποσέονται σ' αυτό, όπως αποτυπώνονται στο παρόν τοπογραφικό σχέδιο, είναι ορθά.

01/03/2015
 Ο ΔΗΛΩΣΩΝ

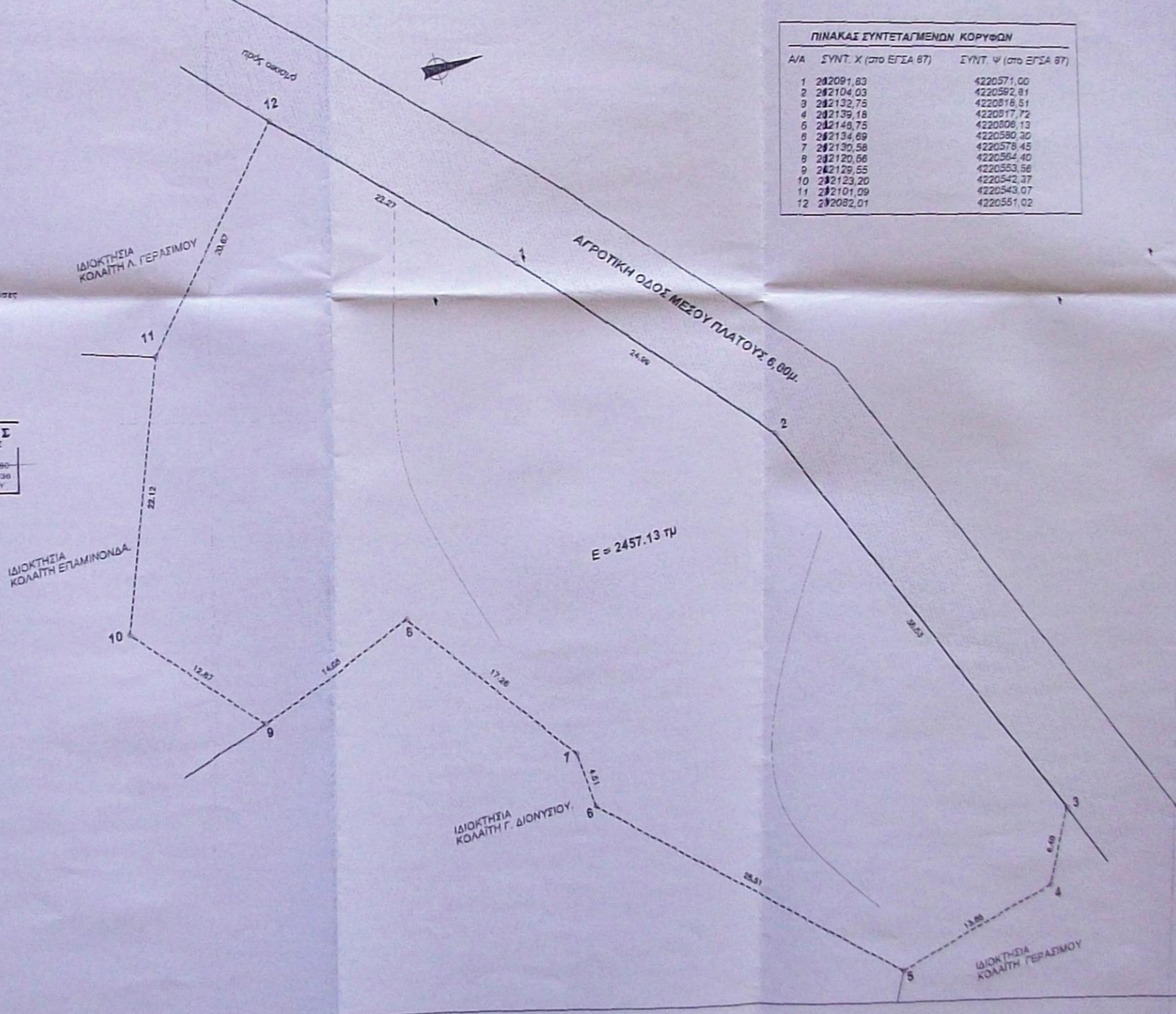

ΠΙΝΑΚΑΣ ΣΥΝΤΕΤΑΓΜΕΝΩΝ ΚΟΡΥΦΩΝ

Α/Α	ΣΥΝΤ. Χ (στο ΕΓΣΑ ΒΤ)	ΣΥΝΤ. Ψ (στο ΕΓΣΑ ΒΤ)
1	282091,83	4220571,60
2	282104,03	4220592,81
3	282132,75	4220818,51
4	282179,18	4220917,72
5	282145,75	4220506,13
6	282134,69	4220580,30
7	282120,58	4220578,45
8	282120,66	4220584,40
9	282129,55	4220553,56
10	282123,20	4220542,37
11	282101,09	4220543,07
12	282092,01	4220551,02

ΟΡΟΙ ΔΙΟΡΘΩΣΗΣ
 (Π.Δ.24.5.85 Φ.Κ. 870 Δ. ημερ. 31.5.85)
 Ορίζεται ορίων γηπέδου 4.000 μ.²
 Μέγιστη μέγιστη κάλυψη 10,00%
 Μέγιστος όριος πλάτους 15,00μ.
 Μέγιστος συνολικός ύψους 0,20
 Μέγιστος αριθμός ορόφων 3
 Μέγιστη απόσταση οριών 7,50μ. + 1,20 μ. στην
 Στρατοδικείο λόγω του γηπέδου < των 8.000μ.
 (π.δ.24.5.85/φ.κ.870/Δ. ημερ. 31.5.85)

ΤΕΧΝΙΚΟ ΓΡΑΦΕΙΟ
ΑΝΤΩΝΑΤΟΣ Χ. ΠΑΝΑΓΗΣ
 ΠΤΥΧ. ΠΟΛΙΤΙΚΟΣ ΜΗΧΑΝΙΚΟΣ Ε.Ε.
 ΚΑΡΔΙΑΡΕΙΑ ΑΝΕΩΝ ΚΕΦΑΛΛΗΝΙΑΣ Τ.Κ. 26710-98838

ΚΑΤΑΣΤΑΣΗ Κ. ΓΕΡΑΣΙΜΟΥ

ΑΠΟΤΥΠΩΣΗ ΑΠΟΤΕΛΕΜΑΤΟΥ

ΜΕΤΡ. ΣΤΡΟΓΓΥΛΙΑΜΑΤΑ ΕΚΤΟΣ ΟΡΙΩΝ ΟΙΚΙΣΜΟΥ ΚΟΛΑΪΤΗ

ΑΝΤΩΝΑΤΟΣ ΠΑΝΑΓΗΣ

ΤΟΠΟΓΡΑΦΙΚΟ ΔΙΑΓΡΑΜΜΑ Τ.Υ

ΑΝΤΩΝΑΤΟΣ Χ. ΠΑΝΑΓΗΣ
 ΠΤΥΧ. ΠΟΛΙΤΙΚΟΣ ΜΗΧΑΝΙΚΟΣ Ε.Ε.
 ΚΑΡΔΙΑΡΕΙΑ ΑΝΕΩΝ ΚΕΦΑΛΛΗΝΙΑΣ Τ.Κ. 26710-98838
 Α.Φ.Μ. 99419919 Ε.Α.Τ. ΠΡΟΣΩΠΙΚΟΥ

1:200

ΜΑΡΤΙΟΣ 2015

ΗΛΕΓΧΘΗΚΕ
 04-09-2015
 Αγοστής
 Ηλέκτας
 ΜΟΣΧΟΣ ΤΟΜΠΑΖΙΩΤΗΣ
 Δασολόγος

ΘΕΩΡΗΘΗΚΕ
 Σύμφωνα με την αρ. 16826/3896/04-09-2015 πράξη χαρακτηρισμού της Δ/σης Δασών Κεφαλληνίας, του οποίου αποτελεί αναπόσπαστο μέρος.

04-09-2015
 Διευθύντρια Δασών
 ΑΝΝΑ ΧΥΤΡΑ
 Δασολόγος

η μεγαλύτερη των 800,00 μ.
 ραμ ή ποταμ
 η κλίμακας ή δεν παρα ραμ
 ΟΜΕΤΡΗΣΗ
 γιν με την χρήση Γεωδαιτικού Σταθμού
 ηση Η/Τ
 Εμβαδόν = 2457,13 τμ.
 12.1

ΧΑΝΙΚΟΤ ΝΟΜΟΣ 651/77
 τωμάτος Παναγής δηλώνει ότι το
 εσός ορίων οικισμοδ Κολαίτη
 γυκλώματα και περιεχεται από τα σημεία
 οτμ και οικοδομησμο σημείων με τις ισχύοντες
 δα) βαρύνεται σε εισφορά σε γη και

πό τον ιδιοκτήτη
 δεν γίνεται ραμιά απλήτος κατάταξηση.

Ο ΜΕΧΑΝΙΚΟΣ
 ΑΝΤΩΝΑΤΟΣ ΠΑΝΑΓΗΣ

ΑΝΤΩΝΑΤΟΣ Χ. ΠΑΝΑΓΗΣ
 ΠΤΥΧ. ΠΟΛΙΤΙΚΟΣ ΜΗΧΑΝΙΚΟΣ
 ΔΟΜΙΚΩΝ ΕΡΓΩΝ Τ.Ε.
 ΑΡΙΘΜΟΣ ΜΗΤΡΩΟΥ Ε.Ε. Δ.Ε.Μ. 26090
 ΛΗΞΟΥΡΙ ΚΕΦΑΛΟΝΙΑΣ ΤΗΛ. 26710-95636
 Α.Φ.Μ. 048185013 Δ.Ο.Υ. ΛΗΞΟΥΡΙΟΥ

ΩΣΗ ΙΔΙΟΚΤΗΤΗ
 κλητής του παρόντος οικισμοδ δηλώνει ότι
 ει και υλοποιήσει σ' αυτό, όπως αποτυπώνονται
 διάγραμμα, είναι ορθά.
 01/03/2016
 Ο ΔΗΜΩΝ

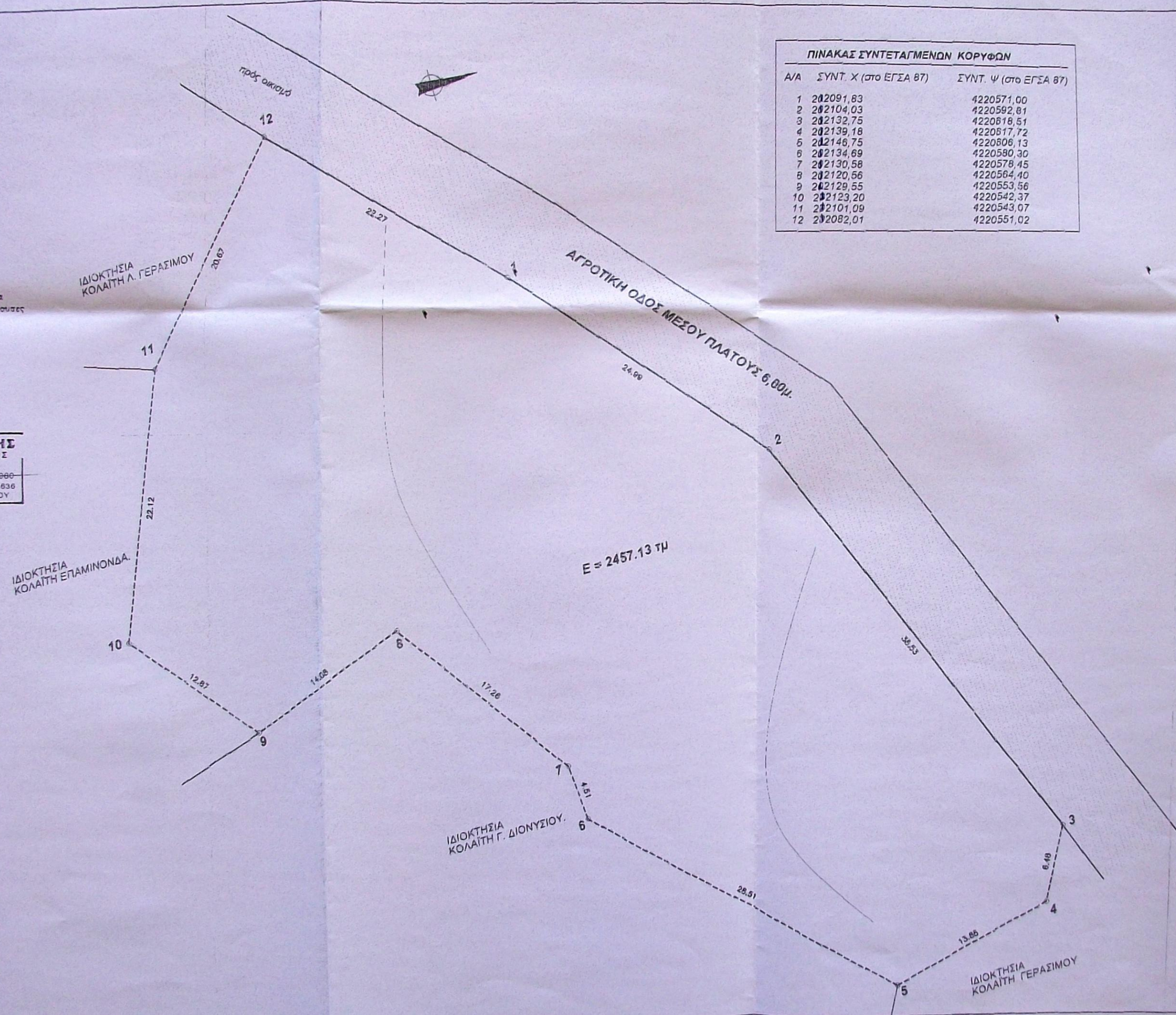

ΠΙΝΑΚΑΣ ΣΥΝΤΕΤΑΓΜΕΝΩΝ ΚΟΡΥΦΩΝ

Α/Α	ΣΥΝΤ. Χ (στο ΕΓΣΑ 87)	ΣΥΝΤ. Ψ (στο ΕΓΣΑ 87)
1	202091,83	4220571,00
2	202104,03	4220592,81
3	202132,75	4220818,51
4	202139,18	4220817,72
5	202146,75	4220806,13
6	202134,69	4220580,30
7	202130,58	4220578,45
8	202120,56	4220564,40
9	202129,55	4220553,56
10	202123,20	4220542,37
11	202101,09	4220543,07
12	202082,01	4220551,02

ΟΡΟΙ ΔΟΜΗΣΗΣ
 (Π.Δ.24.5.85 ΦΕΚ 270 Δ της 31.5.85)
 Ελάχιστο εμβαδόν γηπέδου 4.000 μ²
 Μέγιστο ποσοστό κάλυψης 10,00%
 Αποστάσεις από τα όρια δ=15,00μ
 Μέγιστος συντελεστής δόμησης 0,20
 Μέγιστος αριθμός ορόφων 2
 Μέγιστο επιτρεπόμενο υψος 7,50μ + 1,20 μ. στην
 Επιτετομένη δόμηση για γηπέδα < των 8.000μ²
 E=200+(Εμβαδόν-4000)*0,02

ΤΕΧΝΙΚΟ ΓΡΑΦΕΙΟ
ΑΝΤΩΝΑΤΟΣ Χ. ΠΑΝΑΓΗΣ
 ΠΤΥΧΙΟΥΧΟΣ ΠΟΛΙΤΙΚΟΣ ΜΗΧΑΝΙΚΟΣ Τ.Ε.
 ΚΑΜΗΝΑΡΑ ΛΗΞΟΥΡΙΟΥ ΚΕΦΑΛΟΝΙΑΣ ΤΗΛ 26710-95636

Επιθεωρητής	ΚΟΛΑΙΤΗΣ Κ. ΓΕΩΡΓΙΟΣ	Αριθμός	
Όνομα	ΑΠΟΤΥΠΩΣΗ ΑΓΡΟΤΕΜΑΧΙΟΥ	Αριθμός	
Θέση	ΣΤΡΟΓΓΥΛΩΜΑΤΑ ΕΚΤΟΣ ΟΡΙΩΝ ΟΙΚΙΣΜΟΥ ΚΟΛΑΙΤΗΣ	Αριθμός	
Μελετητής	ΑΝΤΩΝΑΤΟΣ ΠΑΝΑΓΗΣ	Αριθμός	
Όνομα σχεδίου	ΤΟΠΟΓΡΑΦΙΚΟ ΔΙΑΓΡΑΜΜΑ	Αριθμός σχεδίου	7-1
Σφραγίδα	ΑΝΤΩΝΑΤΟΣ Χ. ΠΑΝΑΓΗΣ ΠΤΥΧ. ΠΟΛΙΤΙΚΟΣ ΜΗΧΑΝΙΚΟΣ ΔΟΜΙΚΩΝ ΕΡΓΩΝ Τ.Ε. ΑΡΙΘΜΟΣ ΜΗΤΡΩΟΥ Ε.Ε. Δ.Ε.Μ. 26090 ΛΗΞΟΥΡΙ ΚΕΦΑΛΟΝΙΑΣ ΤΗΛ. 26710-95636 Α.Φ.Μ. 048185013 Δ.Ο.Υ. ΛΗΞΟΥΡΙΟΥ	Υπογραφή	
Κλίμακα	1:200	Ημερομηνία	ΜΑΡΤΙΟΣ 2015