

ΤΟΠΟΓΡΑΦΙΚΟ ΔΙΑΓΡΑΜΜΑ

κλήματος (Α,Β,Γ,Δ,Ε,Ζ,Η,Θ,Ι,Κ,Λ,Μ,Ν,Ξ,Α) ιδιοκτησίας κληρ. Νικολάου Ζησίμου στη θέση "Πεύκος" εκτός οικισμού Βλαχιάς του Δήμου Μαντουδίου - Λίμνης - Αγίας Άννας Νομού Ευβοίας.

Κλίμακα 1/200

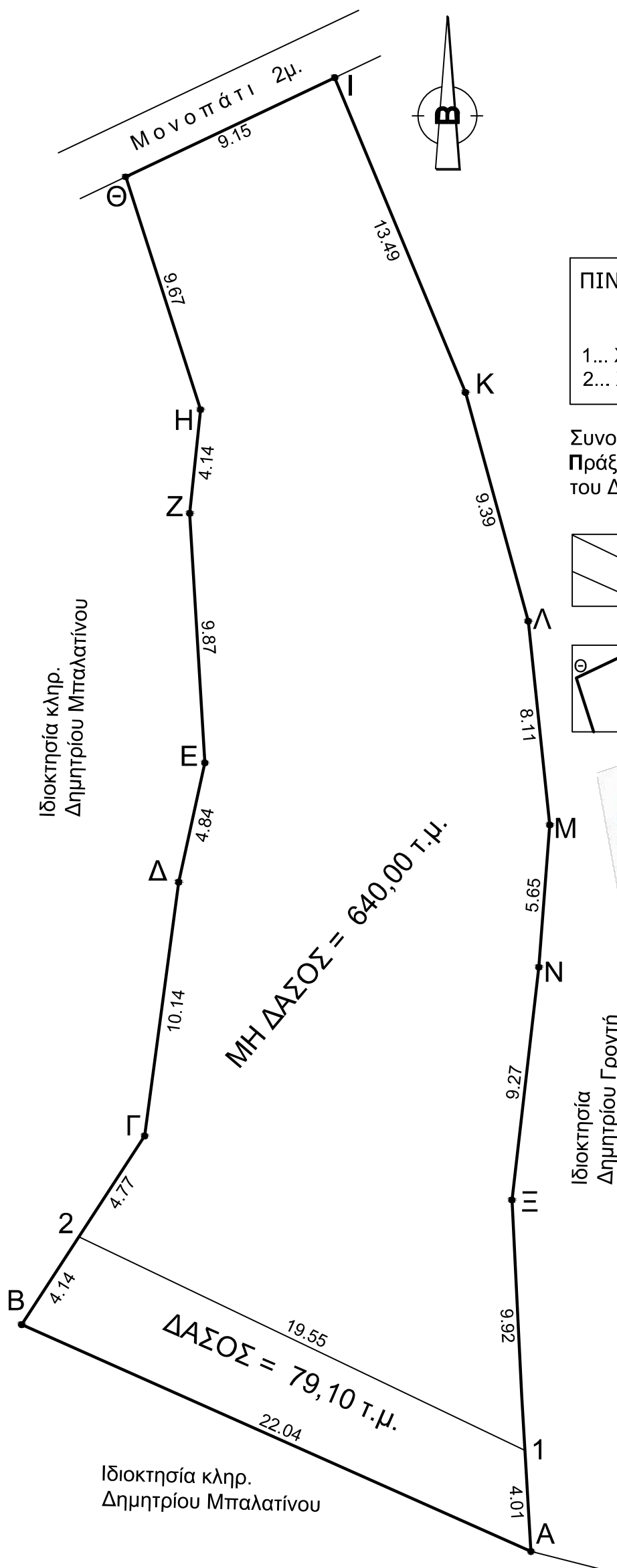

ΠΙΝΑΚΕΣ ΣΥΝΤΕΤΑΓΜΕΝΩΝ ΕΓΣΑ '87 Κορυφών Δασικής Γραμμής

1... X=469953.18 Y=4287894.95
2... X=469935.53 Y=4287903.41

Συνοδεύει την αριθ. **4307/247309/2013**
Πράξη Χαρακτηρισμού Έκτασης
του Δασάρχη Λίμνης.

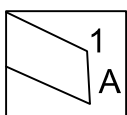

ΥΠΟΜΝΗΜΑ
- Δάσος κατά την έννοια των
διατάξεων της παρ. 1
του άρθρου 3 του Ν. 998/79.

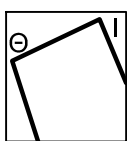

- Έκταση Μη δασική, κατα
την έννοια των διατάξεων της
παρ. 6 περίπτ. α του Ν.998/79
όπως τροποποιήθηκε και ισχύει.

ΘΕΩΡΗΘΗΚΕ
Λίμνη 01-09-2015



ΕΜΒΑΔΟΜΕΤΡΗΣΗ ΓΕΩΤΕΜΑΧΙΟΥ

Με τη βοήθεια
των συντεταγμένων ΕΓΣΑ '87
των κορυφών του

ΣΗΜΕΙΟ	X	Y	ΜΗΚΟΣ
A	469953.40	4287890.96	22.04
B	469933.27	4287899.94	8.91
Γ	469938.14	4287907.40	10.14
Δ	469939.48	4287917.45	4.84
Ε	469940.51	4287922.18	9.87
Ζ	469939.91	4287932.03	4.14
Η	469940.34	4287936.14	9.67
Θ	469937.39	4287945.35	9.15
Ι	469945.65	4287949.28	13.49
Κ	469950.82	4287936.82	9.39
Λ	469953.30	4287927.77	8.11
Μ	469954.15	4287919.71	5.65
Ν	469953.72	4287914.08	9.27
Ξ	469952.65	4287904.87	13.93
A	469953.40	4287890.96	

$$E = 1/2 \sum (X_i + X_{i+1})(Y_i - Y_{i+1})$$

$$E = 719.10 \mu\text{m}^2$$

Υπόμνημα Εξαρτημένου Τοπογραφικού Διαγράμματος

Οι συντεταγμένες των κορυφών των οικοπεδών που αναφέρονται στο Τοπογραφικό Διάγραμμα είναι στο Ελληνικό Γεωδαιτικό Σύστημα Αναφοράς 1987 (Ε.Γ.Σ.Α.87). Η εξάρτηση από το Ε.Γ.Σ.Α.87 πραγματοποιήθηκε με παρατηρήσεις που διεξήχθησαν την 28/09/2013 και στο χρονικό διάστημα από 12:30 π.μ. έως 1.00 μ.μ. κάνοντας χρήση του METO του ιδιωτικού δικτύου Smart Net της εταιρείας Metrica A.E. με συντεταγμένες (X.Y.) = (465175.837;4257247.432). Τα αρχεία που παρήχθησαν από τις μετρήσεις είναι τα 2526271j32.13o RINEX και τα zhsimou geo2.txt. Για τις μετρήσεις χρησιμοποιήθηκε GNSS δέκτης Leica GS08 GNSS με Serial Number 1731802 με καταγραφή συχνότητων L1 και L2 του συστήματος GPS και GLONASS.

ΥΠΕΥΘΥΝΗ ΔΗΛΩΣΗ Ν.651/77

Το αγρόκτημα (1,2,Γ,Δ,Ε,Ζ,Η,Θ,Ι,Κ,Λ,Μ,Ν,Ξ,1) ιδιοκτησίας κληρ. Νικολάου Ζησίμου Εμβαδού 640,00τ.μ βρίσκεται εκτός του οικισμού ΒΛΑΧΙΑΣ του Δήμου Μαντουδίου - Λίμνης - Αγίας Άννας Ευβοίας, στη θέση "Πεύκος" και ΔΕΝ είναι ΑΡΤΙΟ & ΟΙΚΟΔΟΜΗΣΙΜΟ σύμφωνα με τις ισχύουσες πολεοδομικές διατάξεις. Το κτήμα απέχει πάνω από 1000μ απο τη θάλασσα, ο δε οικισμός Βλαχιάς είναι μικρότερος των 500 κατοίκων. Τα όρια του κτήματος υπέδειξαν οι κληρονόμοι.

Προσέτι 29-09-2015
ο Μητρώχος

ΠΡΟΔΡΟΜΟΣ Ν. ΕΝΩΤΙΑΔΗΣ
ΔΙΠΛ. ΑΓΡΟΝΟΜΟΣ ΤΟΠΟΓΡΑΦΟΣ ΜΗΧΑΝΙΚΟΣ
ΜΕΛΟΣ Τ.Ε.Ε. - ΑΡΙΘΜΟΣ ΜΗΤΡΩΟΥ 22442
ΓΡΟΚΟΠΗ ΕΥΒΟΙΑΣ - ΤΗΛ & FAX : 22270 41329
ΑΔΜ 016519547 < ΔΟΥ ΛΙΜΝΗΣ >