

ΟΔΟΠΟΙΚΟ ΣΧΗΜΑΤΙΣΜΑ

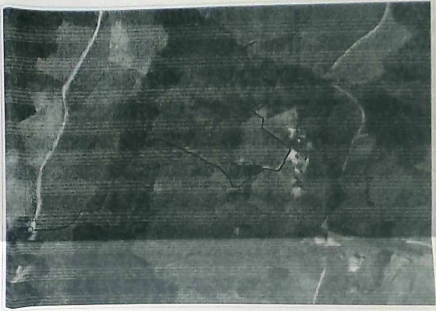

ΑΠΟΤΥΠΩΜΑ Ε.Χ. Γ.Υ.Σ. ΛΕΙΒΩΝΟΣ ΠΛΗΜΑΤΟΣ 63777 ΜΑΥΡΟΚΟΣΤΟΣ

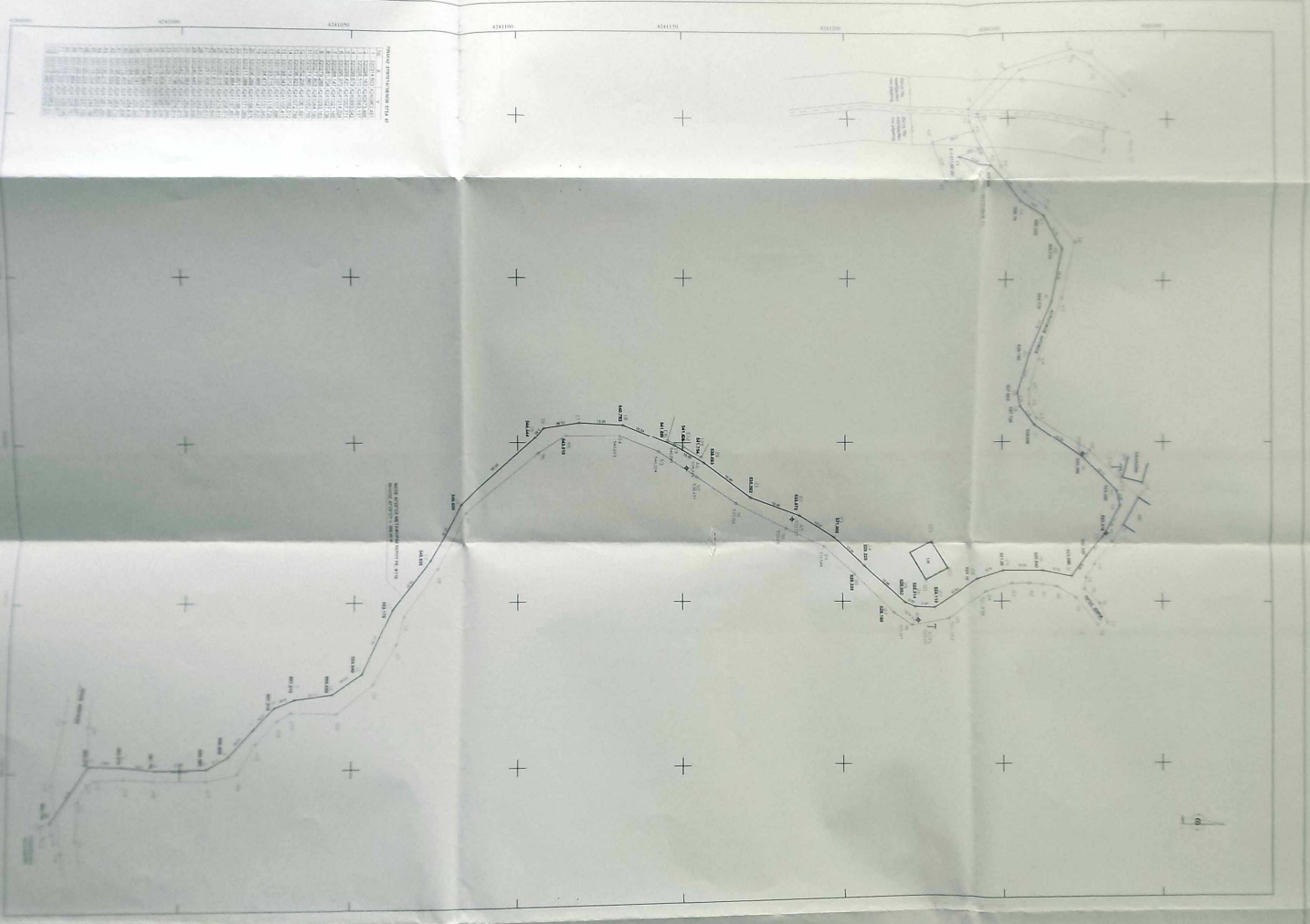

ΠΟΛΙΤΕΥΜΑΤΙΚΟ ΔΙΑΓΡΑΜΜΑ
ΥΠΟΜΗΜΑ
1. ΥΠΟΔΕΙΞΗ ΕΡΓΑΣΙΩΝ

ΠΡΟΒΛΕΨΗ ΕΡΓΩΝ ΜΕΤΕΩΡΙΑΣ ΚΑΙ ΚΑΤΑΚΤΑΣΗΣ ΚΑΙ ΕΡΓΑΣΙΩΝ ΤΥΠΟΥ Β2
ΓΙΑ ΤΗΝ ΟΔΟ ΔΕΛΦΙΝΩΝ

Table with 2 columns: ΚΑΤΗΓΟΡΙΑ ΕΡΓΩΝ (Category of Works) and ΠΟΣΟΣΤΟ ΕΡΓΑΣΙΑΣ (Percentage of Work). Rows include: ΑΝΑΚΑΤΑΣΤΑΣΗ ΟΔΩΝ (Road Rehabilitation), ΑΝΑΚΑΤΑΣΤΑΣΗ ΚΑΤΑΚΤΑΣΗΣ (Culvert Rehabilitation), ΑΝΑΚΑΤΑΣΤΑΣΗ ΚΑΤΑΚΤΑΣΗΣ ΤΥΠΟΥ Β2 (Type B2 Culvert Rehabilitation), ΑΝΑΚΑΤΑΣΤΑΣΗ ΚΑΤΑΚΤΑΣΗΣ ΤΥΠΟΥ Β1 (Type B1 Culvert Rehabilitation).

ΑΝΤΙΚΑΤΑΣΤΑΣΗ ΚΑΤΑΚΤΑΣΗΣ ΤΥΠΟΥ Β2
ΑΝΤΙΚΑΤΑΣΤΑΣΗ ΚΑΤΑΚΤΑΣΗΣ ΤΥΠΟΥ Β1

Table with 2 columns: ΤΥΠΟΣ ΕΡΓΟΥ (Type of Work) and ΠΟΣΟΣΤΟ ΕΡΓΑΣΙΑΣ (Percentage of Work). Rows include: ΑΝΑΚΑΤΑΣΤΑΣΗ ΟΔΩΝ (Road Rehabilitation), ΑΝΑΚΑΤΑΣΤΑΣΗ ΚΑΤΑΚΤΑΣΗΣ ΤΥΠΟΥ Β2 (Type B2 Culvert Rehabilitation), ΑΝΑΚΑΤΑΣΤΑΣΗ ΚΑΤΑΚΤΑΣΗΣ ΤΥΠΟΥ Β1 (Type B1 Culvert Rehabilitation).

ΟΔΟΠΟΙΚΟ ΣΧΗΜΑΤΙΣΜΑ
ΟΔΟ ΔΕΛΦΙΝΩΝ

Official stamps and signatures. Includes a blue circular stamp of the Ministry of Infrastructure and a rectangular stamp of the project office. There are several handwritten signatures and dates.

ΤΟΠΟΓΡΑΦΙΚΟ ΔΙΑΓΡΑΜΜΑ

ΥΠΟΜΝΗΜΑ

1. ΥΠΟΛΟΓΙΣΜΟΣ ΕΜΒΑΔΩΝ

ΤΟ ΕΜΒΑΔΟΝ ΥΠΟΛΟΓΙΖΕΤΑΙ ΜΕ ΤΟΝ ΠΑΡΑΚΑΤΩ ΤΥΠΟ

$$ZE = \sum_{i=1}^n [X(i) \cdot (T(i-1) - T(i+1))]$$

ΓΗΠΕΔΟ ΕΡΓΟΥ ΜΕ ΣΤΟΙΧΕΙΑ 45-46-47-48-49-45 ΚΑΙ ΕΜΒΑΔΟΥ 211,60 Μ2
ΓΙΑ ΤΗΝ ΝΕΑ ΓΕΩΤΡΗΣΗ

ΣΗΜΕΙΟ	X	Y
45	320115,004	4241244,186
46	320120,203	4241237,755
47	320120,203	4241229,247
48	320107,664	4241225,761
49	320103,577	4241239,145

ΘΕΣΗ ΜΕΛΛΟΝΤΙΚΗΣ ΓΕΩΤΡΗΣΗΣ Γ1

X 320112,240 Y 4241233,620

ΣΥΝΤΕΤΑΓΜΕΝΕΣ ΑΡΧΗΣ ΚΑΙ ΤΕΛΟΥΣ ΑΓΩΓΟΥ Δ1 - Γ1 ΜΗΚΟΥΣ 558,60 Μ2

ΣΗΜΕΙΟ	X	Y
Γ1	320112,240	4241233,620
Δ1	320314,600	4240962,480

ΘΕΣΗ ΔΕΞΑΜΕΝΗΣ

ΣΗΜΕΙΟ	X	Y
115	320318,020	4240963,110
116	320318,910	4240960,430
117	320315,490	4240959,800
Δ1	320314,600	4240962,480

ΔΗΛΩΣΗ Ν.651/77

Ο ΚΑΤΩΘΙ ΥΠΟΓΕΓΡΑΜΜΕΝΟΣ ΜΗΧΑΝΙΚΟΣ , ΔΗΛΩΝΩ ΟΤΙ:

ΤΟ ΑΝΩΤΕΡΟ ΤΕΜΑΧΙΟ ΜΕ ΣΤΟΙΧΕΙΑ (45-46-47-48-49-45) & ΕΜΒΑΔΟΥ E = 211,60 Μ2
ΒΡΙΣΚΕΤΑΙ ΣΤΗΝ ΘΕΣΗ ΑΝΩ ΖΗΡΙΑ ΔΗΜΟΥ ΕΡΙΝΕΟΥ, ΕΙΝΑΙ ΕΚΤΟΣ ΟΡΙΩΝ ΟΙΚΙΣΜΟΥ
ΚΑΙ ΕΙΝΑΙ ΜΗ ΑΡΤΙΟ ΚΑΙ ΜΗ ΟΙΚΟΔΟΜΗΣΙΜΟ.

Ο ΜΗΧΑΝΙΚΟΣ

ΕΥΘΥΜΟΣ ΚΑΤΑΡΤΙΣΤΗΣ
ΟΜΑΔΙΑ