

ΑΝΘΩΝΙΑΣ Κ.Υ.Τ.Σ. ΑΝΩΤΕΡΩΣ ΠΡΩΤΟΒΑΘΜΙΑΣ  
ΚΑΜΑΚΑ - 01009

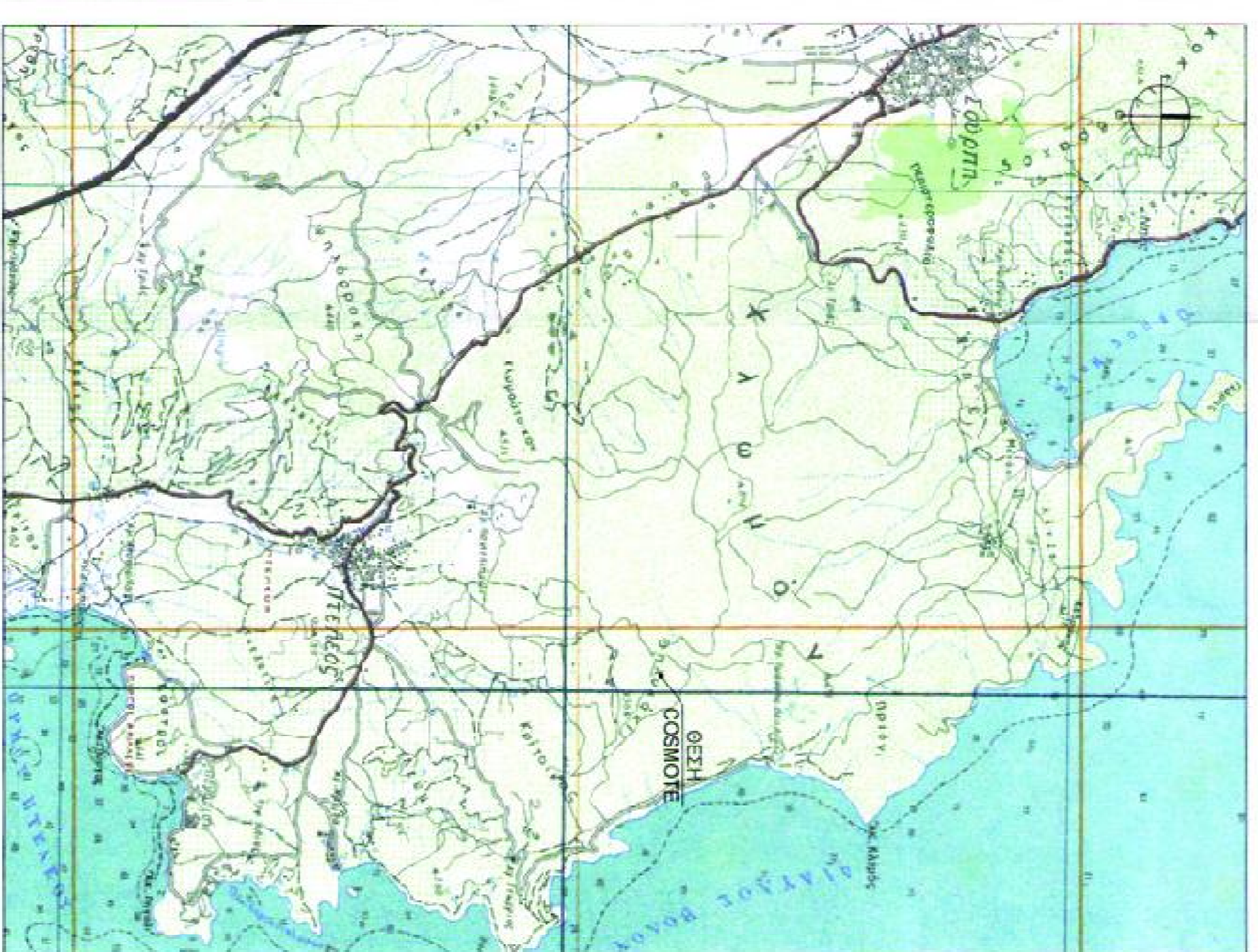

ΑΠΟΚΛΙΣΜΑ Φ.Χ. Γ.Υ.Σ. ΣΤΕΡ. & ΕΡΓ. ΑΝΩΤΕΡΩΣ & ΠΡΩΤΟΒΑΘΜΙΑΣ  
ΚΑΜΑΚΙΑ - 112009

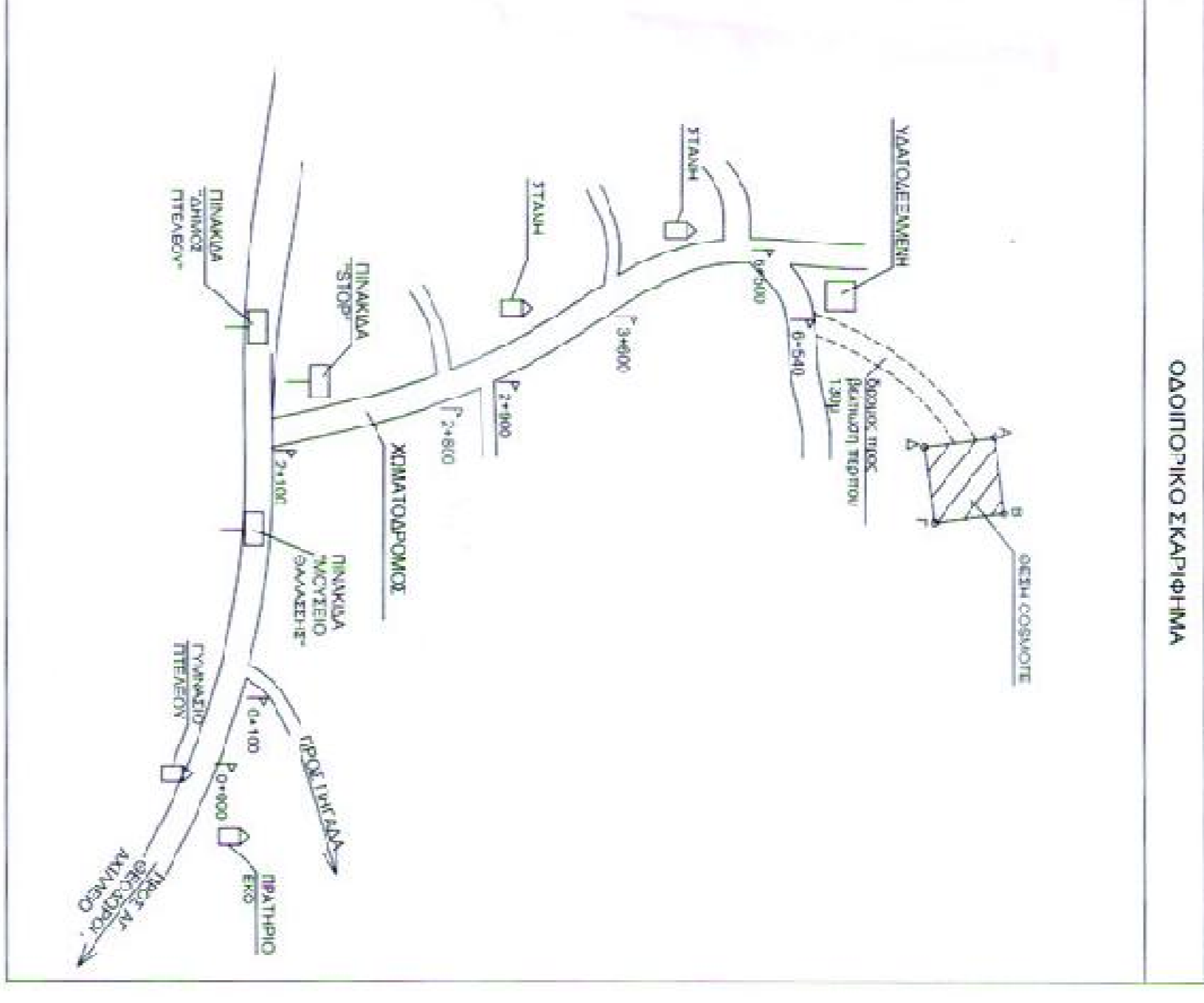

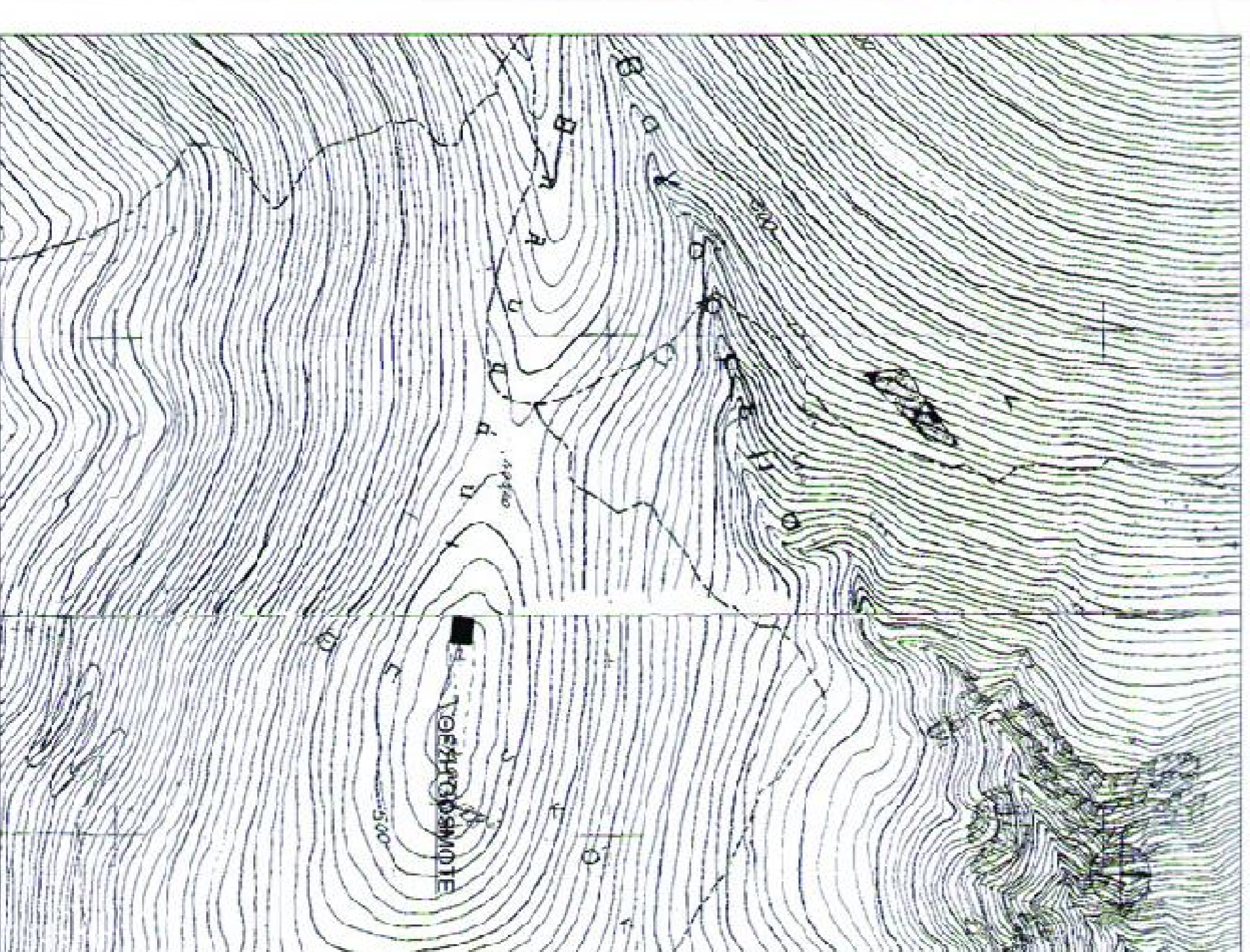

1. ΟΡΘΟ ΔΟΜΗΜΑΤΟΣ  
2. ΣΥΝΟΡΙΑ ΤΕΡΜΑΤΩΝ ΤΗΣ ΟΙΚΙΑΣ  
N: 230715, 2: 2300  
N: 593, 0: 0599

2. ΕΜΒΛΟΝ ΠΡΟΒΛΟΥ COSMOTΕ  
ΕΜΒΛΟΝ ΥΠΟΤΟΜΗ (Α-Β): Δ-Ε(Α): 62,00 1Α

3. ΔΙΕΥΘΥΝΣΗ ΚΕΤΡΗΣ ΕΥΘΥΜΕΤΡΙΑΣ  
40,00 (0,60-511,20)

ΕΞΙΤΗΡΙΑ ΑΝΑΡΧΗΡΙΑ, ΞΥΛΕΙΑ, ΠΑΡΕΝΚΛΙ  
ΕΞΑΡΤΗΜΑΤΑ ΥΠΟΜΕΤΡΙΑ ΑΠΟ ΤΥΡΟΣΗ  
LE  
DAGENHOLZET, DIESEL  
DAN DAN ASBEN  
ME 001-015

ΔΟΜΗΜΑ Γ.Υ.Σ. 1/2 0,00 (0,00) ΣΧΗΜΑ (ΚΑΤΑΣΤΡΟΦΗ)  
ΑΝΩΤΕΡΩΣ Φ.Χ. 1/2 0,00 ΣΧΗΜΑ (ΚΑΤΑΣΤΡΟΦΗ)  
ΑΝΩΤΕΡΩΣ Φ.Χ. 1/2 0,00 ΣΧΗΜΑ (ΚΑΤΑΣΤΡΟΦΗ)

ΣΤΗΝΤΕ ΑΝΩΤΕΡΩΣ ΣΤΕΡΕΟΤΗΤΑ		
A	B	
ΕΣΤΑΣΗ	4148,41	4267,1158
A: 22 57 52	A: 22 58 00	A: 22 57 58
φ: 39 04 31	φ: 39 04 48	φ: 39 04 42
A	4148,41	4267,1158
A	4148,41	4267,1158

ΕΡΓΟΧΡΗΣΤΗΣ  
**cosmote** ΚΙΝΗΤΕΣ ΤΗΛΕΦΩΝΙΚΟΝΟΜΙΕΣ Α.Ε

ΕΡΓΟ  
ΕΙΚΑΤΑΣΤΑΣΗ ΣΤΑΘΜΟΥ  
ΚΙΝΗΤΗΣ ΤΗΛΕΦΩΝΙΑΣ  
ACHILLO\_X (1404763)

ΟΣΤΗ  
ΥΠΟΥΡΓΕΙΟ ΔΙΑΧΕΙΡΙΣΗΣ ΚΑΙ ΑΝΑΠΤΥΞΗΣ  
ΤΕΛΕΡ. ΕΠΙΧΕΙΡ. ΜΑΝ/ΗΜΕΙΑΣ

ΑΥΛΟΧΟΙ  
ΚΑΡΦΟΣ Α.Τ.Ε

ΜΕΛΕΤΗΤΗΣ  
ΣΤ. ΠΑΠΑΝΕΥΧΟΥΡΙΔΟΥ - ΠΟΛΥΚΩΣΤΟΣ ΗΜΑΚΑΝΚΟΣ

ΟΣΤΗ ΣΥΣΤΗΜΑ  
ΤΟΠΟΓΡΑΦΙΚΟ ΔΙΑΓΡΑΜΜΑ

ΑΡΙΘΜΟΣ ΣΤΕΡΕΟΥ  
D001

ΚΩΔΙΚΟΣ ΕΡΓΟΥ  
1404763

ΚΩΔΙΚΟΣ ΣΧΗΜΑΤΟΣ  
1: 200

ΥΠΟΥΡΓΕΙΟ ΤΕΧΝΟΛΟΓΙΑΣ  
ΜΑΡΤΙΟΣ 2012

Σ. ΘΕΜΕΛΙΑ

ΕΓΚΑΤΑΣΤΑΣΗ ΚΙΝΗΤΗΣ ΤΗΛΕΦΩΝΙΑΣ  
ΑΧΙΛΛΕΥΣ  
ΑΧΙΛΛΕΥΣ Χ (1404763)

ΕΡΓΟΧΡΗΣΤΗΣ  
ΑΝΩΤΕΡΩΣ Φ.Χ. 1/2 0,00 ΣΧΗΜΑ (ΚΑΤΑΣΤΡΟΦΗ)  
ΑΝΩΤΕΡΩΣ Φ.Χ. 1/2 0,00 ΣΧΗΜΑ (ΚΑΤΑΣΤΡΟΦΗ)