

ΚΑΙΜΑΚΑ 1. 1000

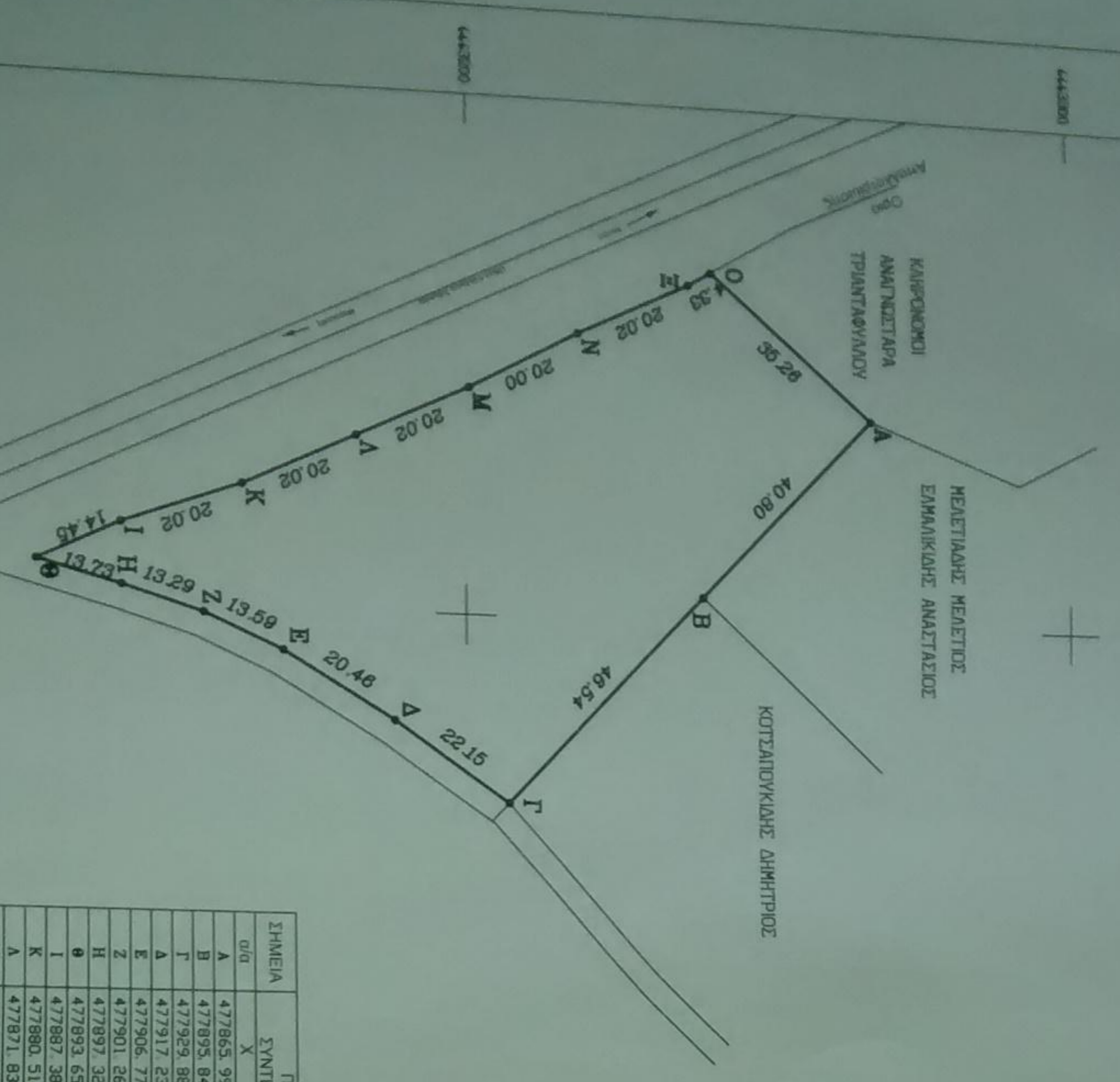
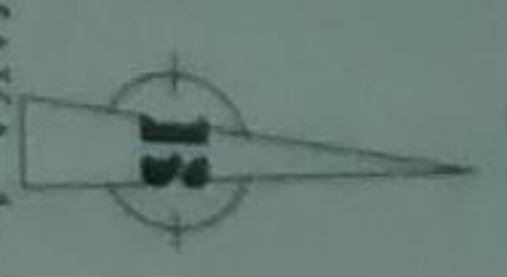

ΣΗΜΕΙΑ	ΠΙΝΑΚΑΣ ΣΥΝΤΕΤΑΙΜΕΝΩΝ	
	X	Y
A	477865.999	4443255.318
B	477895.841	4443239.499
T	477929.887	4443206.765
Δ	477917.239	4443168.578
E	477906.779	4443170.998
Z	477901.269	4443158.578
H	477897.329	4443145.888
θ	477893.653	4443132.663
I	477887.385	4443145.679
K	477880.510	4443164.566
Α	477871.832	4443182.585
M	477863.155	4443200.605
N	477853.577	4443218.191
Ξ	477844.899	4443236.210
Ο	477842.644	4443259.901

ΤΟΠΟΓΡΑΦΙΚΟ ΔΙΑΓΡΑΜΜΑ ΑΓΡΟΤΕΜΑΧΙΟΥ
ΟΡΙΑ Α,Β,Γ,Δ,Ε,Ζ,Η,Θ,Ι,Κ,Λ,Μ,Ν,Ξ,Ο,Α
ΕΜΒΑΔΟΝ Ε=5001.35 τ.μ.
ΘΕΣΗ "ΛΑΓΟΜΑΝΤΡΑ" ΔΗΜΟΤΙΚΗΣ ΚΟΙΝΟΤΗΤΑΣ ΝΙΚΗΤΗΣ
ΔΗΜΟΣ ΣΙΘΩΝΙΑΣ
ΙΔΙΟΚΤΗΤΗΣ: Κληρονόμοι ΤΡΑΜΟΥΝΤΑΝΗ ΠΑΝΑΓΙΩΤΗ

ΕΛΕΧΘΗΚΕ
Η ΔΙΑΣΤΑΣΕΙΣ
ΣΥΜΦΩΝΑ
ΣΤΗΝ ΗΜΕΡΑ 2/9/2015

ΑΡΧΕΤΟ

ΔΗΛΩΣΗ 654/ΖΖ
Το παρόν αγροτεμάχιο με στοιχεία ΑΒΓ_ΕΔΑ έκτασης 5001,35 τ.μ. στη θέση "Λαγόμαντρα" περιλαμβάνει Δημοτική Κοινότητα Νικήτης του Δήμου Σιθωνίας. Βρίσκεται εκτός σχεδίου και εκτός ζώνης. Είναι άρτια και οικοδομήσιμο σύμφωνα με τις υφιστάμενες πολεοδομικές διατάξεις εφόσον δεν είναι δοσική έκταση (ΠΔ 1-7/1-9-77 και 24/31-5-85). Δεν υπάρχει στις διατάξεις του Ν. 1337/83 και δεν έχει υποχρέωση εισφοράς σε γη και χρήση σύμφωνα με τις διατάξεις του Ν. 1337/83. Απέχει από την θάλασσα 90 μ. Βρίσκεται εντός εξαερχομένου Γ. Π. Σ. του Δήμου Σιθωνίας και σε περιοχή ΑΓ (Περιοχή Αγροτουρισμού).
Ο ΔΗΛΩΝ

ΔΗΜΗΤΡΙΟΣ ΑΠ. ΚΑΝΟΠΙΑΝΝΗΣ
ΔΙΠΛΩΜ. ΓΕΩΤΕΧΝΙΚΟΣ ΜΗΧΑΝΙΚΟΣ
ΓΕΩΤΕΧΝΙΚΗΣ ΕΡΜΗΣ Α.Π.Θ
ΜΕΛΟΣ Τ.Ε.Ε. ΑΡΧΙΤ. ΜΗΤΡΩΟΥ 55429
ΜΕΤΑΜΟΡΦΩΣΗ - ΧΑΚΚΙΑΚΗΣ - ΤΗΛ. 2375081239

18751 / 2-9-2015
Συνοδεύει την Τρόχη Χαρτογράφου του Δασογράφου Γραμμάκου Παναγιώτη Ο Δασογράφος 2015
Ελεγκτής Τρόχος Δασογράφος με Ρολόι Α