

ΣΥΝΤΕΤΑΓΜΕΝΕΣ ΣΕ ΗΑΤΤ Κ.Φ.Χ.  
ΚΙΛΚΙΣ 40.45 - 0.45

	X	Y
Α.	-10930.0000	15890.0000
Β.	-10885.8938	15838.8946
Γ.	-10995.6917	15745.3391
Δ.	-11041.0000	15795.0900

ΣΥΝΤΕΤΑΓΜΕΝΕΣ ΣΕ ΕΓΣΑ '87

	X	Y
Α.	402019.5156	4527322.3001
Β.	402063.0025	4527270.6910
Γ.	401952.1362	4527178.4653
Δ.	401907.4317	4527228.7346

**ΕΜΒΑΔΟΝ : (Α-Β-Γ-Δ-Α) = 9.780,00 τ.μ.**  
(Ο ΥΠΟΛΟΓΙΣΜΟΣ ΤΟΥ ΕΜΒΑΔΟΥ ΕΓΙΝΕ ΜΕ ΤΗ ΧΡΗΣΗ ΣΥΣΤΗΜΑΤΟΣ ΗΛΕΚΤΡΟΝΙΚΟΥ ΥΠΟΛΟΓΙΣΤΗ)  
Η εξάρτηση της έκτασης έγινε από το κρατικό τρίγων. δίκτυο της περιοχής

**ΥΠΟΜΝΗΜΑ**  
ΚΛΙΜΑΚΑ 1:2.000

- Α,Β,Γ,Δ ΚΟΡΥΦΕΣ ΤΕΜΑΧΙΟΥ
- ΟΡΙΑ ΤΕΜΑΧΙΟΥ
- Ισούμεις ανά 2 μέτρα
- Αγροτική Οδός

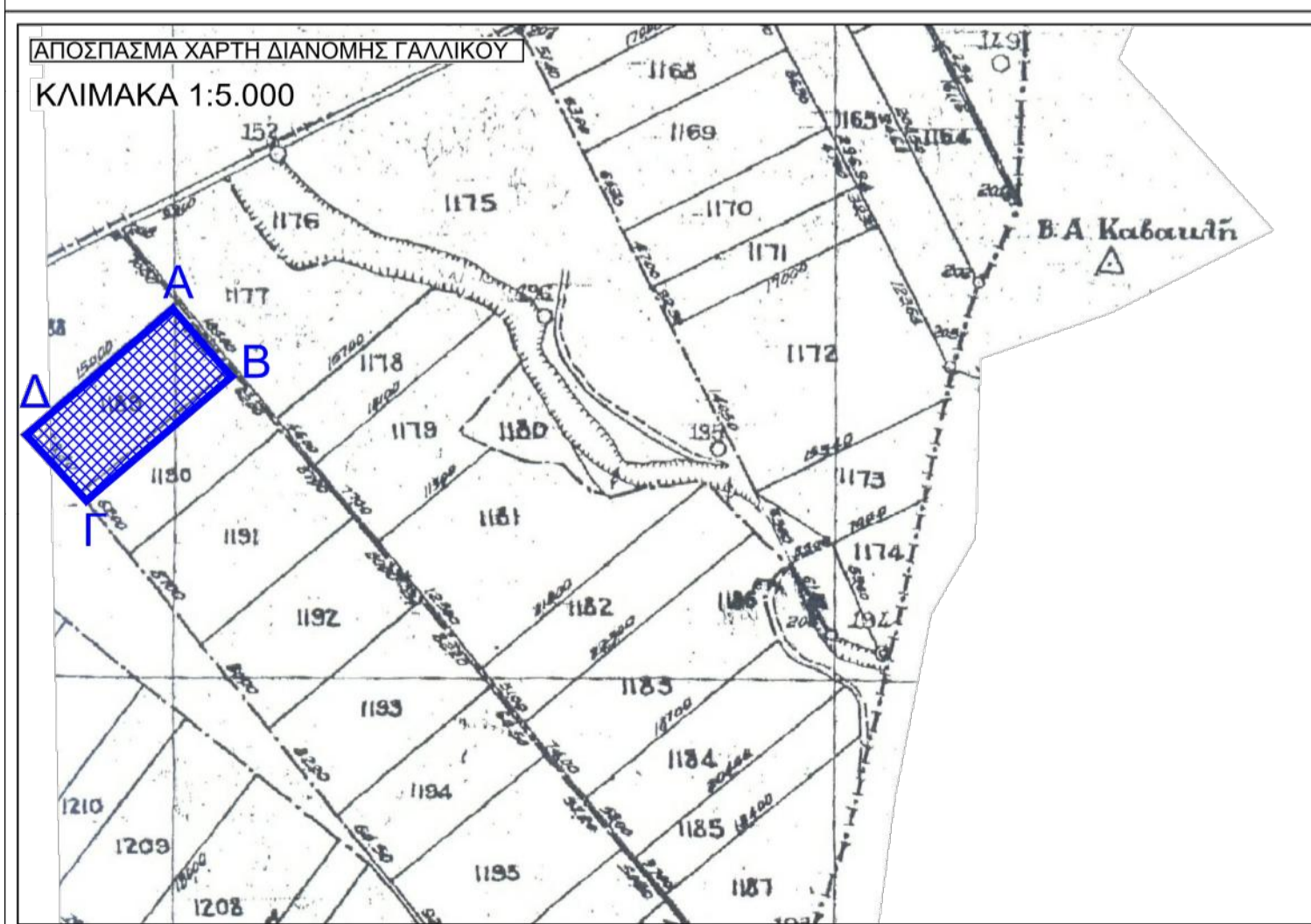
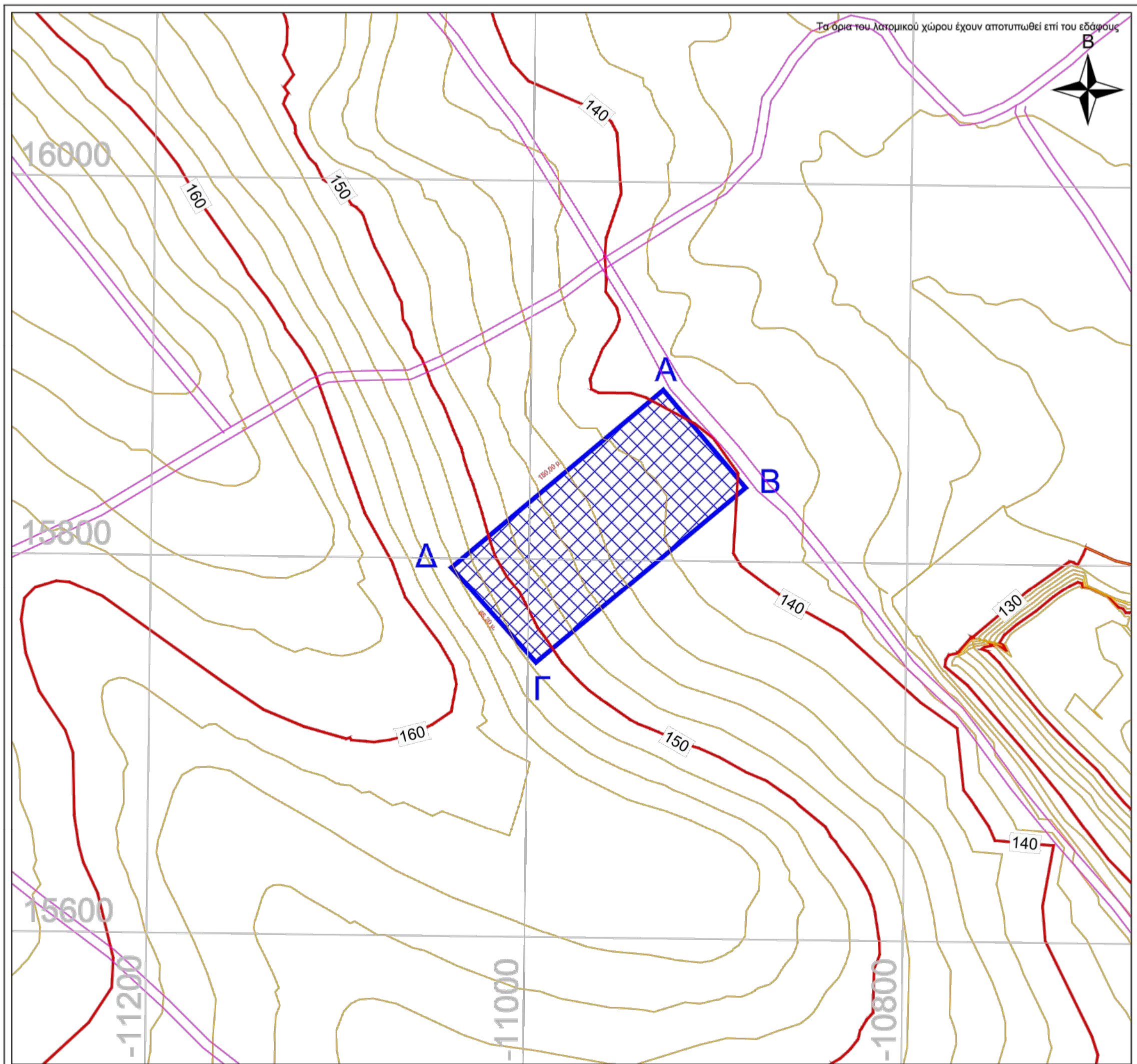
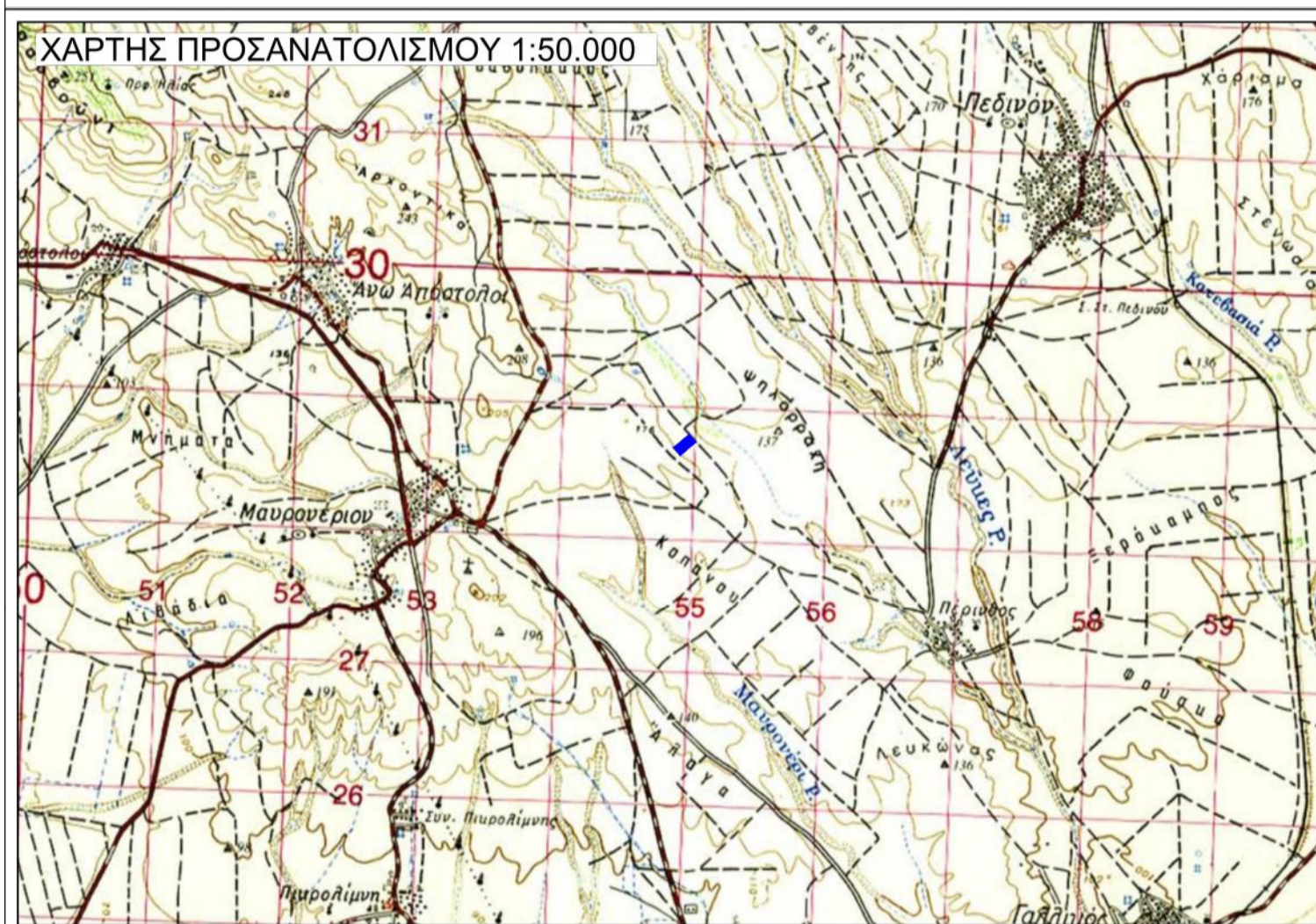

ΕΡΓΟΔΟΤΗΣ :	<b>ΚΕΡΑΜΟΥΡΓΕΙΑ ΒΟΡΕΙΟΥ ΕΛΛΑΔΑΣ Α.Ε.</b>
ΘΕΣΗ :	"ΚΟΠΑΝΟΣ"
ΠΕΡΙΟΧΗ :	ΓΑΛΛΙΚΟΥ ΔΗΜΟΥ ΚΙΛΚΙΣ
ΠΕΡ. ΕΝΟΤΗΤΑ :	ΚΙΛΚΙΣ
ΕΡΓΟ :	ΠΡΑΞΗ ΧΑΡΑΚΤΗΡΙΣΜΟΥ

ΘΕΜΑ :	<b>Τοπογραφικό διάγραμμα γεωτεμαχίου εκτάσεως 9.780,00 τ.μ. για διαδικασίες πράξης χαρακτηρισμού</b>	ΑΡΙΘΜΟΣ ΣΧΕΔΙΟΥ
Κ.Φ.Χ. : ΚΙΛΚΙΣ 1:100.000 L=40° 45' M=-0° 15'	ΚΛΙΜΑΚΑ : 1:2.000	
ΧΡΟΝΟΣ ΜΕΛΕΤΗΣ :	ΑΥΓΟΥΣΤΟΣ 2015	
ΥΠΟΓΡΑΦΗ	ΣΦΡΑΓΙΔΑ	
	ΔΙΧΑΛΑ Γ. ΒΛΕΝΗ ΠΟΛΙΤΙΚΟΣ ΜΗΧΑΝΙΚΟΣ ΜΕΛΟΣ Τ.Ε.Ε. ΑΡ. ΜΗΤΡ.108740 ΓΑΛΛΗΝΟΥ 28 Τ.Κ.66100 ΔΡΑΜΑ ΑΦΜ:133508073 ΔΟΥ ΔΡΑΜΑΣ	