

ΑΠΟΣΠΑΣΜΑ ΧΑΡΤΗΣ ΓΥΣ 1:50000  
ΠΤΟΛΕΜΑΪΣ

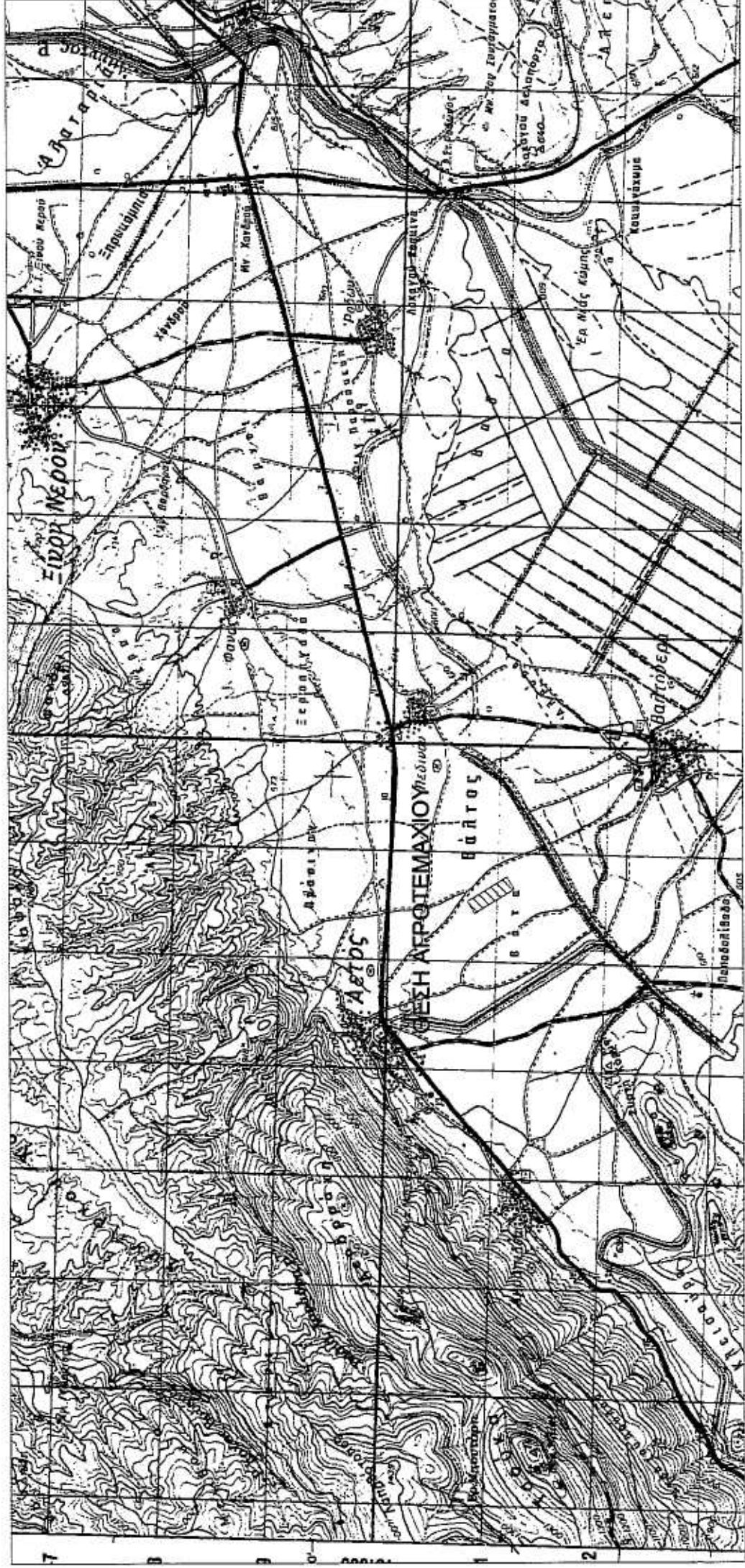

ΑΠΟΣΠΑΣΜΑ ΧΑΡΤΗΣ ΓΥΣ 1:50000  
3283.4

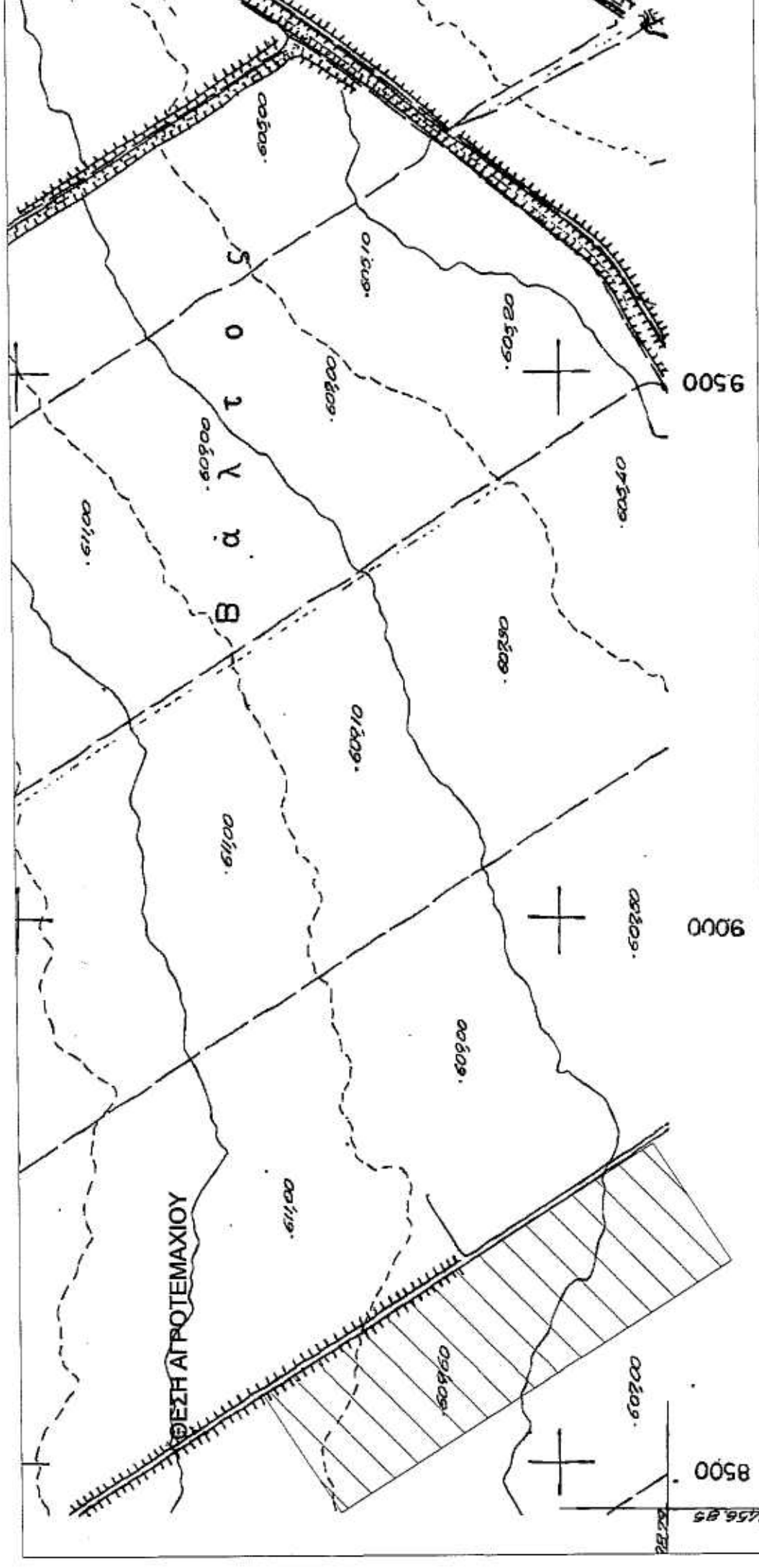

ΑΠΟΣΠΑΣΜΑ ΧΑΡΤΗΣ 1:5000  
ΑΝΑΔΑΣΜΟΥ ΑΕΤΟΥ 1972

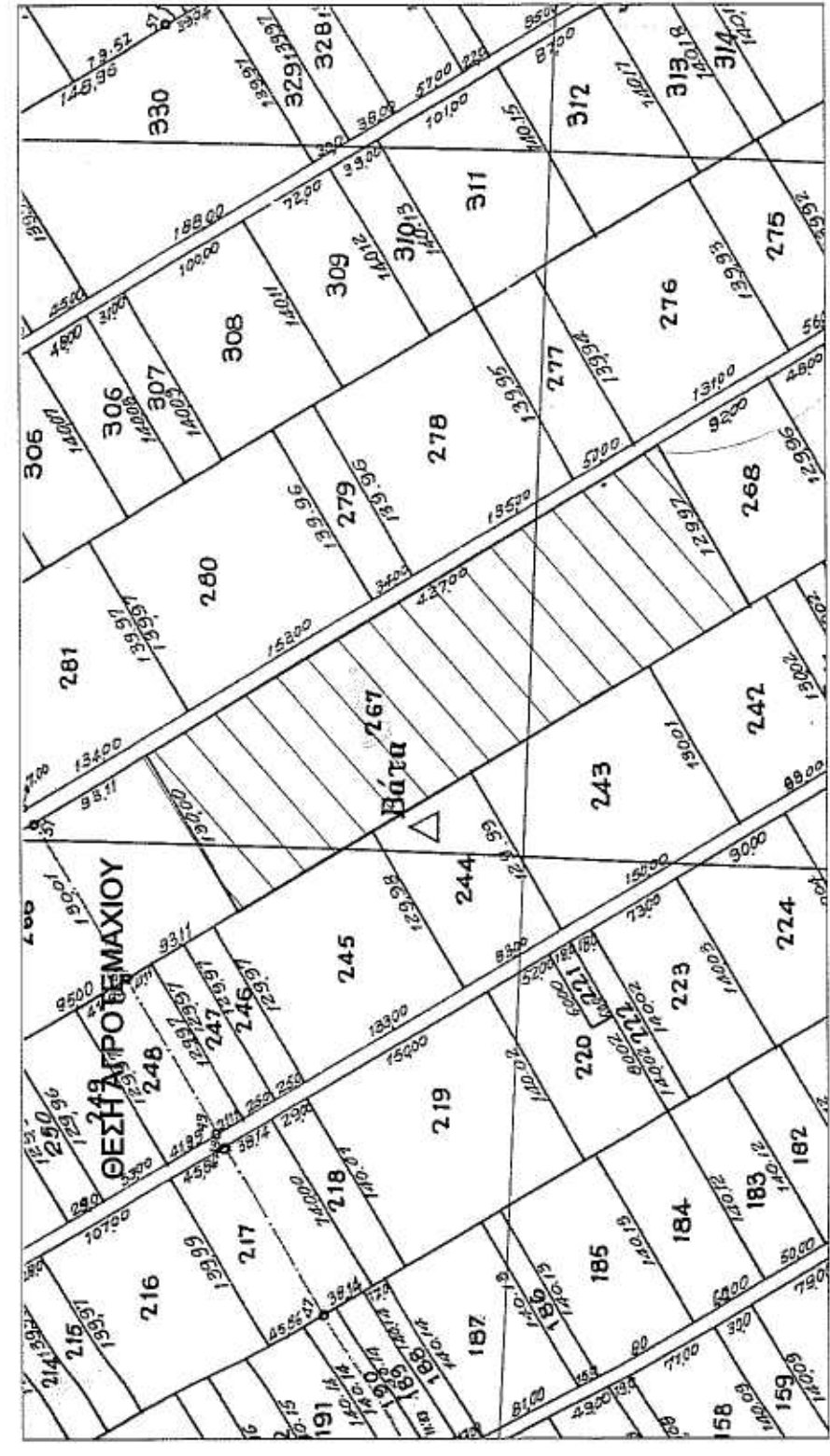

ΟΔΟΠΟΡΙΚΟ ΣΚΑΡΙΦΗΜΑ - ΑΕΡΟΦΩΤΟΓΡΑΦΙΑ

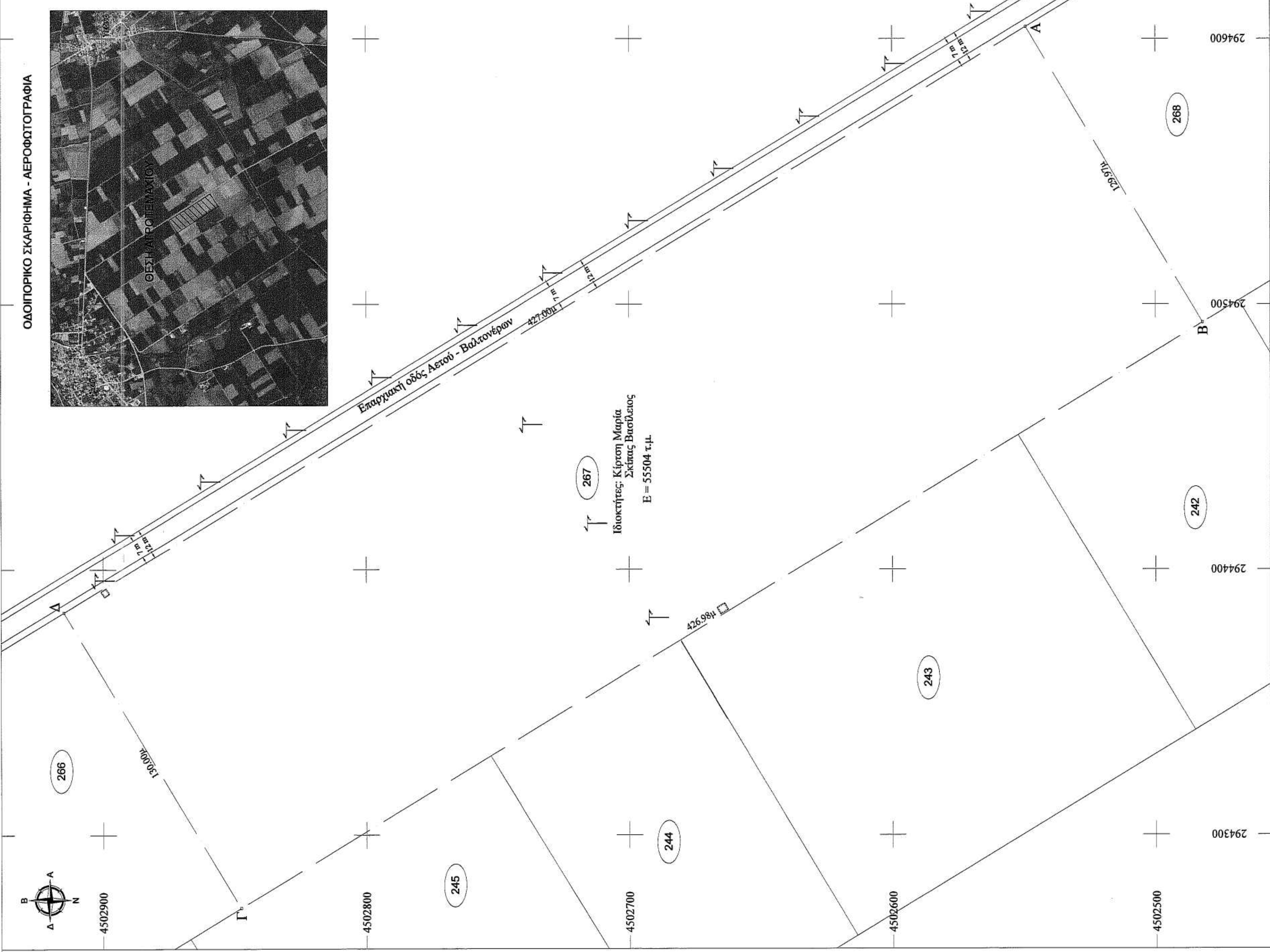

ΣΤΟΙΧΕΙΑ ΑΓΡΟΤΕΜΑΧΙΟΥ (ΑΒΓΔΑ)

α/α	X (m)	Y (m)	Χ (m)	Υ (m)	S (m)
A	294604.47	4502549.25	8454.59	-10797.09	129.97
B	294493.19	4502482.10	8563.09	-10725.47	426.98
Γ	294272.50	4502847.61	8794.22	-11084.51	130.00
Δ	294383.79	4502914.80	8685.99	-11156.49	427.00
A	294604.47	4502549.25	8454.59	-10797.09	427.00

E = 55504 τ.μ.

- Οι συντεταγμένες που αναφέρονται στο τοπογραφικό διάγραμμα είναι στο Ελληνικό Γεωδαιτικό σύστημα Αναφοράς 1987 (Ε.Γ.Σ.Α.87)  
 - Η εξέταση από το Ε.Γ.Σ.Α. 87 πραγματοποιήθηκε κάνοντας χρήση του δικτύου URANUS της TOPCON.

**ΥΠΕΥΘΥΝΗ ΔΗΛΩΣΗ ΙΔΙΟΚΤΗΤΗ**

Η υπογράφοσα Κίρση Μαρία δηλώνω υπεύθυνα ότι τα όρια που υπέδειξα προς αποτύπωση είναι αληθή και ορθά.  
 Η Διεύσασα

ΒΕΒΑΙΩΣΗ Ν.651/77

- Βεβαιώνεται ότι τα όρια του αγροτεμαχίου, με στοιχεία Α.Β.Γ.Δ.Α., προκύπτουν από υπόδειξη του ιδιοκτήτη και εφαρμογή των τριών ιδιοκτησιών.
- Βρίσκεται εκτός ορίων του οικισμού Αετού και είναι άρριο σύμφωνα με τις ισχύουσες πολεοδομικές διατάξεις.
- Δεν υπάγεται στις διατάξεις του Ν.1337/83 και συνεπώς δεν οφείλει εισφορά σε γη και χρήση.
- Δεν διέρχονται γραμμές μεταφοράς ρεύματος υψηλής τάσης σε απόσταση 20.00μ.
- Η περιοχή δεν τελεί υπό συνάξη κτηματολογίου.
- Είναι εκτός περιοχών ΝΑΤΥΡΑ.

Κίρση Μαρία  
 1067

ΕΡΓΟΔΟΤΗΣ:	Κίρση Μαρία
ΕΡΓΟ:	ΑΠΟΤΥΠΩΣΗ ΑΓΡΟΤΕΜΑΧΙΟΥ 267 ΑΝΑΔΑΣΜΟΥ ΑΕΤΟΥ 1977
ΘΕΣΗ:	ΘΕΣΗ "ΒΑΤΑ" Τ.Κ. ΑΕΤΟΥ Δ.Ε. ΑΕΤΟΥ Δ. ΑΜΥΝΤΑΙΟΥ Π.Ε. ΦΛΩΡΙΝΑΣ
ΜΕΛΕΤΗΤΗΣ:	ΙΩΑΝΝΗΣ ΣΤ. ΜΠΙΡΟΣ Αγρονόμος & Τοπογράφος Μηχανικός
ΘΕΜΑ:	ΤΟΠΟΓΡΑΦΙΚΟ ΔΙΑΓΡΑΜΜΑ
ΑΡ. ΣΧΕΔΙΟΥ:	T1
ΚΑΛΩΣΑ:	1 : 1000
ΗΜΕΡΟΜΗΝΙΑ:	ΦΕΒΡΟΥΑΡΙΟΣ 2015
ΣΦΡΑΓΙΔΑ-ΥΠΟΓΡΑΦΗ:	<div style="display: flex; justify-content: space-between;"> <div style="width: 45%;"> <p>ΙΩΑΝΝΗΣ ΣΤΕΦΑΝΟΥ ΜΠΙΡΟΣ ΑΓΡΟΝΟΜΟΣ &amp; ΤΟΠΟΓΡΑΦΟΣ ΜΗΧΑΝΙΚΟΣ ΔΙΠΛ. Α.Π.Ο. Α.Μ. ΤΕΕ 128049 ΜΑΚΕΔΟΝΙΑΚΗ 2 - ΦΛΩΡΙΝΑ ΚΜ 697472 ΑΦΜ 129056030 - ΔΟΥ ΦΛΩΡΙΝ.</p> </div> <div style="width: 45%; text-align: right;"> <p>ΘΕΩΡΗΘΗΚΕ ΣΧΕΔΙΑΣΤΗΣ ΤΟΥ Δ. ΗΜΕΡΟΜΗΝΙΑ 30.01.2015 Ο ΥΠΕΥΘΥΝΟΣ ΤΗΝ ΔΙΑΔΙΚΑΣΙΑΝ ΕΠΙΧΕΙΡΗΣΙΑΚΟΥ ΤΕΧΝΟΛΟΓΙΚΟΥ ΕΠΙΧΕΙΡΗΣΙΑΚΟΥ ΣΥΣΤΗΜΑΤΟΣ ΑΝΑΔΑΣΜΟΥ ΑΕΤΟΥ</p> </div> </div>