

ΑΠΟΣΠΑΣΜΑ ΧΑΡΤΗ Γ.Υ.Σ. 1:50000  
ΠΤΟΛΕΜΑΪΣ

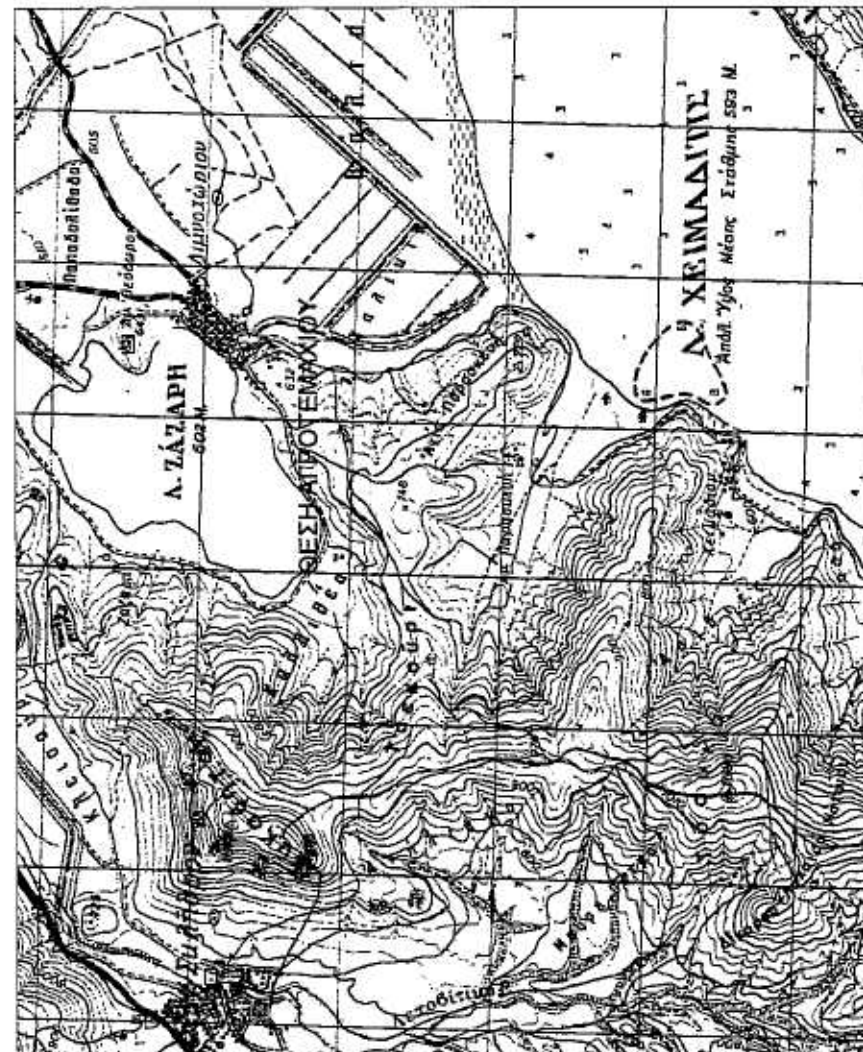

ΟΔΟΠΟΡΙΚΟ ΣΚΑΡΙΦΗΜΑ - ΑΕΡΟΦΩΤΟΓΡΑΦΙΑ



ΑΠΟΣΠΑΣΜΑ ΧΑΡΤΗ Γ.Υ.Σ. 1:50000  
3283.7



ΑΠΟΣΠΑΣΜΑ ΑΝΑΜΟΡΦΩΣΗΣ ΛΙΜΝΟΧΩΡΙΟΥ 1961  
ΚΛΙΜΑΚΑ 1:5000

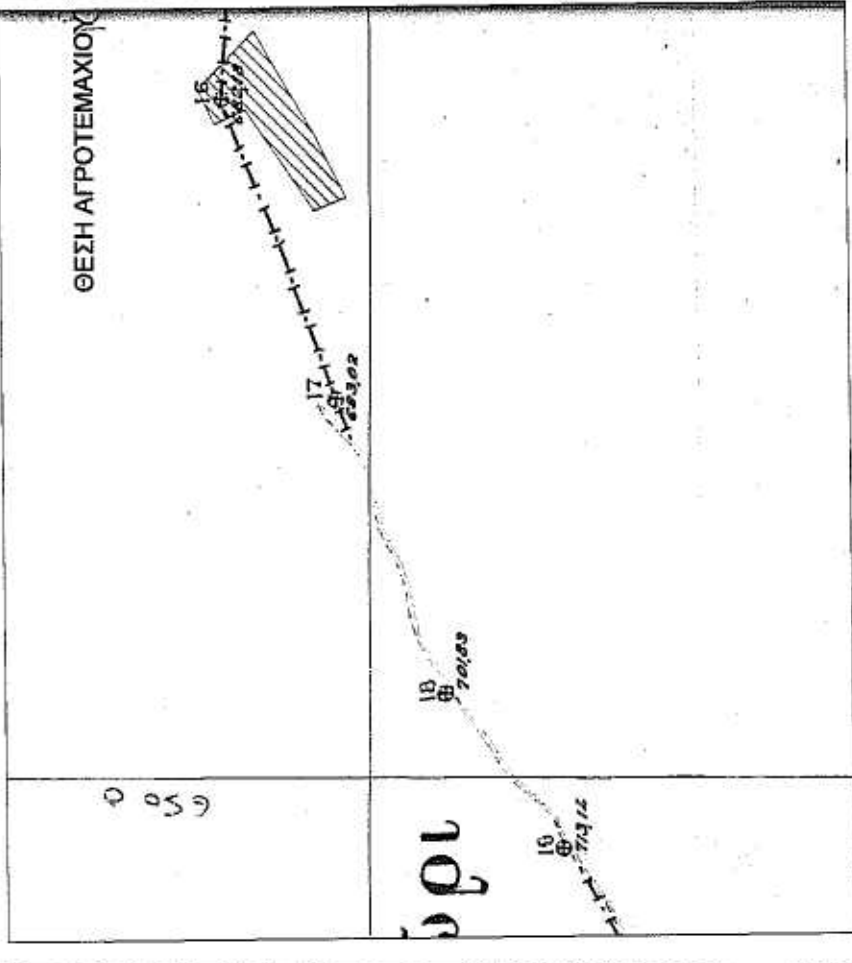

ΣΤΟΙΧΕΙΑ ΓΕΩΤΕΜΑΧΙΟΥ ΑΒΓΔΕΖΗΘΙΑ

α/α	ΕΓΣΔ '87	Χ (m)	Υ (m)	Χ (m)	Υ (m)	Σ (m)
A	292645.13	4498765.57	6942.28	-14922.89	80.24	
B	292577.75	4498722.00	6876.20	-14968.38	22.98	
Γ	292585.78	4498700.46	6884.84	-14989.67	47.36	
Δ	292628.48	4498720.95	6926.92	-14967.96	27.52	
Ε	292652.46	4498734.45	6950.51	-14953.78	30.88	
Ζ	292679.51	4498749.35	6977.11	-14938.11	19.42	
Η	292696.75	4498758.28	6994.08	-14928.69	53.48	
Θ	292659.22	4498796.38	6955.47	-14891.69	25.05	
Ι	292636.36	4498786.13	6932.92	-14902.59	22.36	
Λ	292645.13	4498765.57	6942.28	-14922.89		

E = 4000.00τ.μ.

- Οι συντεταγμένες που αναφέρονται στο τοπογραφικό διάγραμμα είναι στο Ελληνικό Γεωδαιτικό σύστημα Αναφοράς 1987 (Ε.Γ.Σ.Α.87)  
- Η εξάρτηση από το Ε.Γ.Σ.Α. '87 πραγματοποιήθηκε κάνοντας χρήση του δικτύου URANUS της TOPCON.

ΒΕΒΑΙΩΣΗ Ν.651/77

-Βεβαιώνεται ότι τα όρια του γεωτεμαχίου ΑΒΓΔΕΖΗΘΙΑ βρίσκονται εκτός ορίων του οικισμού Λιμνοχωρίου και είναι άρτιο σύμφωνα με τις ισχύουσες πολεοδομικές διατάξεις.  
-Δεν υπάγεται στις διατάξεις του Ν.1337/83 και συνεπώς δεν οφείλει εισφορά σε γη και χρήση.  
-Δεν διέρχονται γραμμές μεταφοράς ρυθμιστος υψηλής τάσης σε απόσταση 20.00μ. Δεν διέρχεται ρέμα σε απόσταση 20.00 μ.  
-Η περιοχή δεν τελεί υπό σύνταξη κτηματολογίου.  
-Είναι εντός περιοχών NATURA.

Ο Μηχανικός

Μπασούρης Νικόλαος

ΑΠΟΤΥΠΩΣΗ ΕΚΤΑΣΗΣ ΔΗΜΟΣΙΟΥ

ΘΕΣΗ "ΙΝΤΣΚΟ"  
Τ.Κ. ΛΙΜΝΟΧΩΡΙΟΥ  
Δ.Ε. ΑΕΤΟΥ  
Δ. ΑΜΥΝΤΑΙΟΥ  
Π.Ε. ΦΛΩΡΙΝΑΣ

ΙΩΑΝΝΗΣ ΣΤ. ΜΠΙΡΟΣ  
Αγρονόμος & Τοπογράφος Μηχανικός

ΤΟΠΟΓΡΑΦΙΚΟ  
ΔΙΑΓΡΑΜΜΑ

T1

ΚΛΙΜΑΚΑ: 1 : 500  
Ο ενεργός την αυτάρη

ΙΑΝΟΥΑΡΙΟΣ 2015

ΙΩΑΝΝΗΣ ΣΤΕΦ. ΜΠΙΡΟΣ  
ΑΓΡΟΝΟΜΟΣ-ΤΟΠΟΓΡΑΦΟΣ ΜΗΧΑΝΙΚΟΣ  
ΔΙΠΛ. Α.Π.Θ. Α.Μ. ΤΕΕ 128489  
ΜΑΚΕΔΟΝΟΜΑΧΩΝ 2-ΦΛΩΡΙΝΑ ΚΙΝ. 6976172360  
ΑΦΜ 129096090 - ΔΟΥ ΦΛΩΡΙΝΑΣ

ΘΕΩΡΗΣΗ ΥΠΗΡΕΣΙΑΣ:

ΘΕΩΡΗΣΗ  
Ανήκει στον αριθ. 1591/2015  
εγγραφο αριθ. 02/2015  
Φλώρινα Α.Π.Θ. Α.Μ. ΤΕΕ  
Ο ΔΙΝΤΗΣ ΔΑΣΕΝ



ΙΩΑΝΝΟΥ  
ΜΗΧΑΝΙΚΟΣ