



ΑΤΡΙΟΝ

ΜΕΛΕΤΕΣ ΕΡΓΩΝ ΥΠΟΔΟΜΗΣ

Κολιατσου 20 Κορινθος 201 00

τηλ. 27410 - 28483 - 20818

FAX 27410 - 20818

e-mail: atrion6@otenet.gr

Ιδιοκτήτης

Βασιλική Παντελαίου συζ. Ιωάννου

Θεση

"ΑΓΙΑ ΠΑΡΑΣΚΕΥΗ" Τ.Δ. Λουτρακίου-Περαχώρας Δήμου Λουτρακίου-Περαχώρας

Μελετητής

ΧΡΗΣΤΟΣ ΚΑΠΕΤΑΝΑΚΗΣ Τοπογράφος Μηχανικός

Εμβαδό

E = 638.11 τ.μ.

ΤΟΠΟΓΡΑΦΙΚΟ ΔΙΑΓΡΑΜΜΑ

Α Ρ Χ Ε Ι Ο

XR160310A

Κλίμακα

1 : 200

Χρονος μελετης

ΜΑΡΤΙΟΣ 2010

υπογραφή

σφραγίδα

ΧΡΗΣΤΟΣ ΚΩΝ. ΚΑΠΕΤΑΝΑΚΗΣ
ΔΙΠΛΩΜΑΤΟΥΧΟΣ ΤΟΠΟΓΡΑΦΟΣ ΜΗΧΑΝΙΚΟΣ
ΕΘΝΙΚΟΥ ΜΕΤΣΟΒΙΟΥ ΠΟΛΥΤΕΧΝΙΟΥ
ΜΕΛΟΣ Τ.Ε.Ε. ΑΡΙΘΜΟΣ ΜΗΤΡΟΥ 36511
ΚΟΛΙΑΤΣΟΥ 20 - ΚΟΡΙΝΘΟΣ ΤΗΛ. 27410-28483
Α.Φ.Μ. 025803102 Δ.Ο.Υ. ΚΟΡΙΝΘΟΥ

ΔΗΛΩΣΗ ΟΡΙΩΝ

Η υπογεγραμμένη Βασιλική Παντελαίου συζ. Ιωάννου δηλώνω υπεύθυνα ότι τα όρια που υπεδείξα είναι τα ορθά.

Η δηλούσα

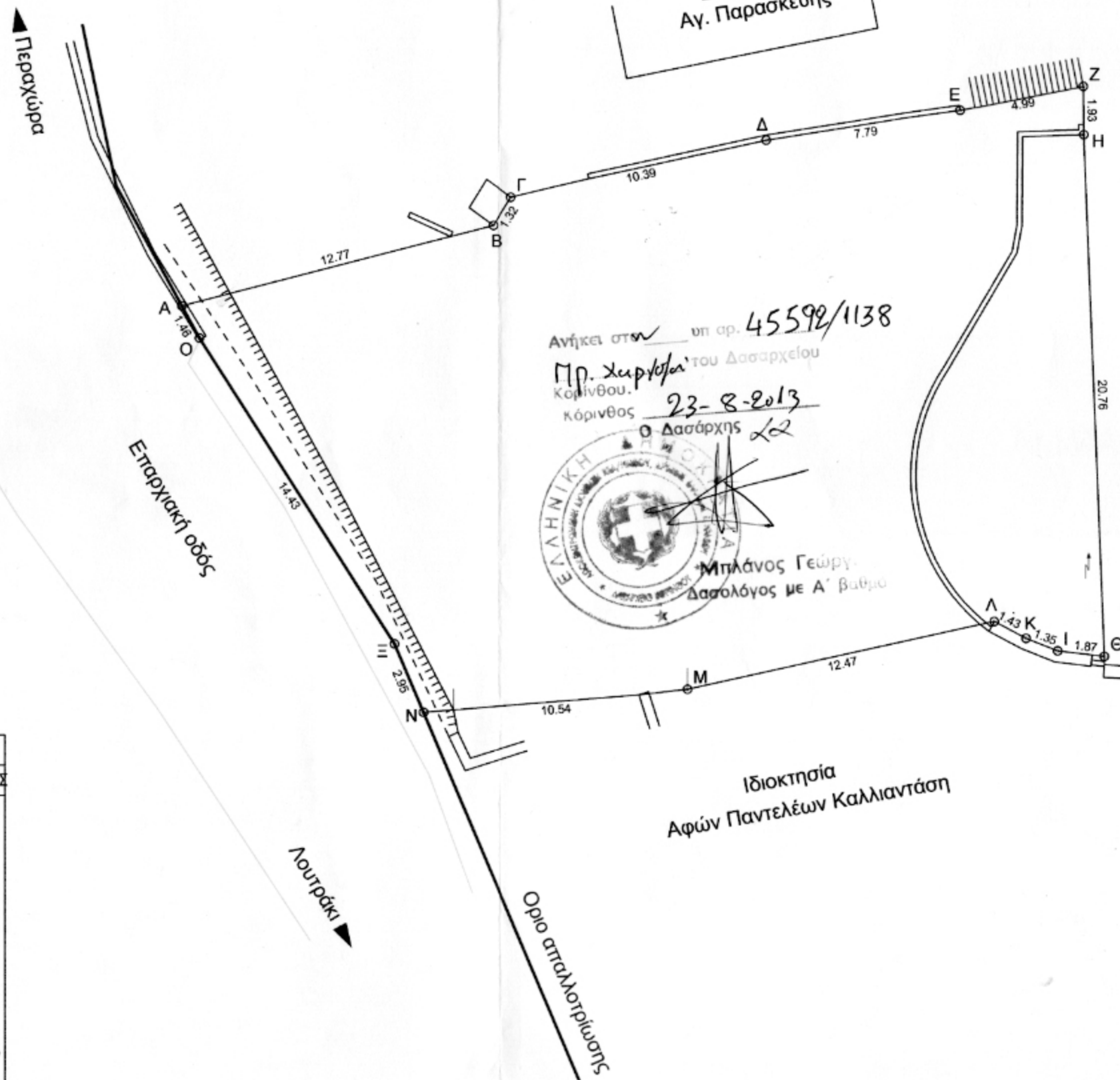

Ανήκει στον υπ αρ. 45592/1138
 Π.ρ. Χαριτζά του Δασαρχείου
 Κορίνθου.
 23-8-2013
 Ο Δασάρχης

Μπιλάνος Γεώργιος
 Δασολόγος με Α' βαθμό

ΣΥΣΤΗΜΑ ΣΥΝΤΕΤΑΓΜΕΝΩΝ

Ελληνικό Γεωδαιτικό Σύστημα Αναφοράς 1987 (ΕΓΣΑ 87)
 Συντελεστής κλίμακας γραμμικής παραμόρφωσης
 περιοχής κ=0.999740
 Σημεία εξάρτησης Τριγωνομετρικού Δικτύου
 α)296001
 β)296004

ΠΙΝΑΚΑΣ

ΕΜΒΑΔΩΝ-ΣΥΝΤΕΤΑΓΜΕΝΩΝ ΚΟΡΥΦΩΝ-ΠΛΕΥΡΩΝ

ΚΩΔΙΚΟΣ:	01			E= 638.11 μ ²
ΚΟΡΥΦΕΣ	X	Y	ΠΛΕΥΡΕΣ	
A	406581.187	4206823.154	12.77	
B	406593.554	4206826.338	1.32	
Γ	406594.249	4206827.464	10.39	
Δ	406604.392	4206829.711	7.79	
E	406612.091	4206830.895	4.99	
Z	406616.983	4206831.853	1.93	
H	406617.002	4206829.924	20.76	
Θ	406617.821	4206809.176	1.87	
I	406615.963	4206809.394	1.35	
K	406614.706	4206809.895	1.43	
Λ	406613.444	4206810.568	12.47	
M	406601.271	4206807.881	10.54	
N	406590.774	4206806.973	2.95	
Ξ	406589.626	4206809.691	14.43	
O	406581.885	4206821.871	1.46	

