

ΑΠΟΣΠΑΣΜΑ ΧΑΡΤΗ ΓΥΣ ΚΛΙΜΑΚΑ 1:5000



ΦΩΤΟΓΡΑΦΙΑ ΕΡΓΟΜΑΤΟΛΟΓΟΥ



ΑΠΟΣΠΑΣΜΑ ΧΥΡΟΤΑΣΙΑΚΗΣ ΜΕΛΕΤΗΣ

τοπογραφικό διάγραμμα κλίμακα 1:500

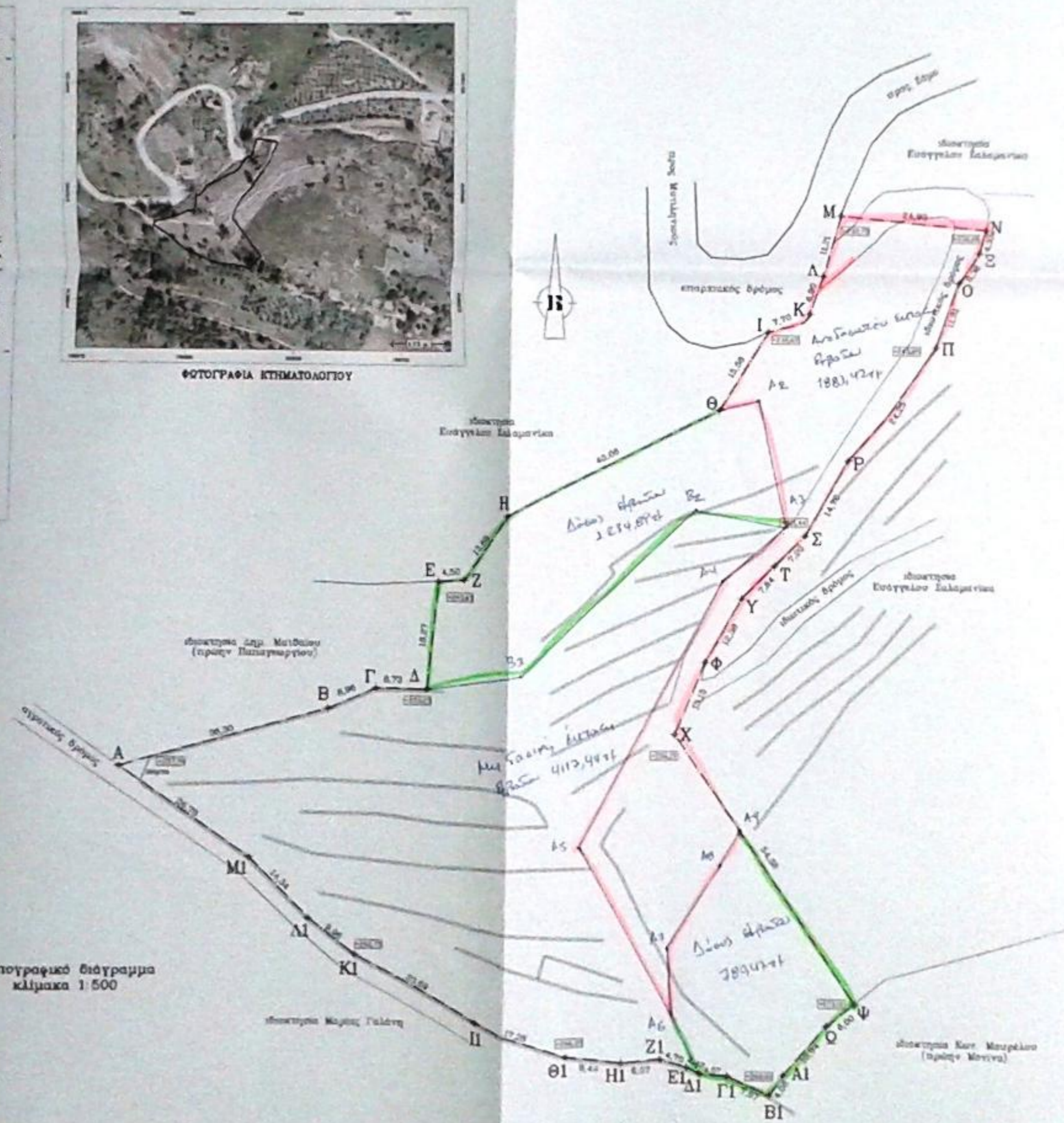

Α.Α.	Κωδικός σημείου	Υψόμετρο (μ)
1	Α	418092.14
2	Β	418092.14
3	Γ	418092.14
4	Δ	418092.14
5	Ε	418092.14
6	Ζ	418092.14
7	Η	418092.14
8	Θ	418092.14
9	Ι	418092.14
10	Κ	418092.14
11	Λ	418092.14
12	Μ	418092.14
13	Ν	418092.14
14	Ξ	418092.14
15	Ο	418092.14
16	Π	418092.14
17	Ρ	418092.14
18	Σ	418092.14
19	Τ	418092.14
20	Υ	418092.14
21	Φ	418092.14
22	Χ	418092.14
23	Ψ	418092.14
24	Ω	418092.14
25	Α1	418092.14
26	Β1	418092.14
27	Γ1	418092.14
28	Δ1	418092.14
29	Ε1	418092.14
30	Ζ1	418092.14
31	Η1	418092.14
32	Θ1	418092.14

Επιδομοτρηση

ΕΛΛΗΝΙΚΗ ΔΗΜΟΚΡΑΤΙΑ
ΥΠΟΥΡΓΕΙΟ ΠΑΙΔΕΙΑΣ ΚΑΙ ΘΡΗΣΚΕΥΜΑΤΩΝ
ΙΝΣΤΙΤΟΥΤΟ ΤΕΧΝΟΛΟΓΙΑΣ ΥΠΟΛΟΓΙΣΤΩΝ ΚΑΙ ΕΚΔΟΣΕΩΝ ΔΙΑΔΙΚΤΥΟΥ
ΕΡΓΟ: ΑΠΟΤΥΠΩΣΗ ΓΗΠΕΔΟΥ
Το γήπεδο είναι εν μέρει ελαιοκαρφόφοτο
Αποτίμηση από τη Διεύθυνση Μεταλλοτεχνολογίας των ΕΟΦΥ
Η επιδομοτρηση έγινε με ηλεκτρονική μέθοδο
Η μέτρηση από ΕΓΣΑ 87 πραγματοποιήθηκε με GPS
από τον κ. Εργατή του Ε.Α. Τεχνολογίας Υπολογιστών-ΗΕΡΟΣ.

ΟΡΘΟ ΔΟΜΗΤΙΚΗ ΠΛΑΝΟ 24/70-5-1995 ΣΚΑ 2764
ΦΑΚ 1004 87-2-1995
Αρχειοτυπία κατά κλίμακα 4000μ2
κατά παραγγελία το γήπεδο προσηλίστηκε στις 17/10/1978
από τον κ. Εργατή σε επαρκώς οδό και έχουν
επιδομοτρήσει 40μ και επιδομήσει 2000μ2

Επιδομοτρήσιμη έκταση: 2
Επιδομοτρήσιμη ύψος: 7.50 μ
Απόσταση από άκρη Δ=3 μ
Απόσταση από άκρη εκτός: 10μ

ΥΠΟΧΡΩΤΙΚΗ ΔΙΑΔΙΧΗ v. 651/77

Ο κάτωθι υποσημειωμένος Ευάγγελος Λεοντιδής Πολιτικός
Μηχανικός δηλώνει υποσφραγισμένα ότι το παραπάνω
παραπάνω γήπεδο με το οικόπεδο ΑΠΓ-ΔΙΜΙΑ ευρισκόμενα
εκτός πλαισίου και εντός της Σ.Ο.Ε. Η4 και είναι
όμοιο και επιδομοτρήσιμο κατά παράδοση σύμφωνα
με τις απαιτήσεις πολεοδομικών διατάξεων.
Δεν έχει γίνει παρακαταθήκη από τη Δ/νση Δομικών.
Το γήπεδο δεν φέρει στις διατάξεις του Ν.1537/1983
και σε παρακαταθήκη στην Εργαστολόγιο
Εκτός ενός του γήπεδου δεν διακρίνεται κανένα
γνήσιο σήμα: όπως ΔΕΠ, σφραγίδα φυσικού αερίου
ή οποιαδήποτε άλλη προσημειωμένη του 1923. Εντός του
παραπάνω δεν φέρει κανένα διατηρητέο κτίριο.

- ΕΣΣΑ 52
- Α2 760528 26, 418092.14
- Α3 760571 42, 4181006.07
- Α4 760563 4180999
- Α5 760539 42, 4180955 13
- Α6 760557 02, 4180425 26
- Α7 760554, 4180956
- Α8 760561, 4180956
- Α9 760565 4609, 4180955 7017
- Α10 760558, 4181010
- Α11 760527, 4180972

ΕΥΑΓΓΕΛΟΣ Β. ΛΕΟΝΤΙΔΗΣ
ΔΙΔΑΚΤΩΡ ΠΟΛΙΤΙΚΩΝ ΜΗΧΑΝΙΚΩΝ ΕΣΕ
ΕΘΝΙΚΟΥ ΜΕΤΣΟΒΙΟΥ ΠΟΛΥΤΕΧΝΕΙΟΥ
ΜΕΛΟΣ Τ.Ε.Ε. ΑΡΧΙΤΕΚΤΟΝΩΝ ΜΗΤΡΩΟΥ 30598
ΠΛΚ. ΑΘΗΝΩΝ 94 ΣΑΡΔΕΣ ΤΗΛ. 22738 27827

ΗΒΕΛΩΣΗ ΟΡΙΩΝ

Ο κάτωθι υποσημειωμένος Ευάγγελος Λεοντιδής δηλώνει
ότι υποσφραγισμένα ότι όλα της παραπάνω ιδιοκτησίας μου
από τους φάκελους στο παρόν υποσημειωμένο διάγραμμα.
Αριθμός ευ.βελών: 22192/2008 Θεματική Δομή: 2008/2008

Ιδιοκτήτης: Σαλαμανίκας Ευάγγελος

Εργο: ΑΠΟΤΥΠΩΣΗ ΓΗΠΕΔΟΥ

Θέση "Κουμαριώνας" ή "Ζερβού"
Δημος Σαρίου, Δ/Δ Βαθέος

Μελέτη: Ευάγγελος Λεοντιδής
Πολιτικός Μηχανικός Ε.Μ.Π.

Θέμα:	Κλίμακα 1:500	
	ΤΟΠΟΓΡΑΦΙΚΟ	Αριθμός Σχεδίου T

ΑΠΡΙΛΙΟΣ 2014

Υπογραφή Σφραγίδα

ΕΥΑΓΓΕΛΟΣ Β. ΛΕΟΝΤΙΔΗΣ
ΔΙΔΑΚΤΩΡ ΠΟΛΙΤΙΚΩΝ ΜΗΧΑΝΙΚΩΝ ΕΣΕ
ΕΘΝΙΚΟΥ ΜΕΤΣΟΒΙΟΥ ΠΟΛΥΤΕΧΝΕΙΟΥ
ΜΕΛΟΣ Τ.Ε.Ε. ΑΡΧΙΤΕΚΤΟΝΩΝ ΜΗΤΡΩΟΥ 30598
ΠΛΚ. ΑΘΗΝΩΝ 94 ΣΑΡΔΕΣ ΤΗΛ. 22738 27827