

ΣΥΝΤΕΤΑΓΜΕΝΕΣ ΙΔΙΟΚΤΗΣΙΑΣ
ΣΕ ΠΡΟΒΟΛΗ ΕΓΣΑ '87

9	324378.213	4230201.021
16	324382.246	4230197.075
17	324388.866	4230192.305
40	324391.327	4230188.385
31	324392.844	4230184.955
30	324393.116	4230184.559
38	324386.910	4230176.297
37	324386.793	4230176.370
35	324387.281	4230177.003
39	324385.696	4230177.749
58	324382.439	4230179.612
53	324373.255	4230184.625
80	324372.177	4230184.857
78	324371.182	4230187.319
14	324371.295	4230189.601
13	324371.441	4230191.551
12	324371.921	4230193.469
11	324372.413	4230195.179
10	324373.399	4230197.073
8	324374.491	4230198.158
7	324375.794	4230199.405
6	324377.643	4230200.537

ΕΡΓΟΔΟΤΗΣ

ΤΣΙΓΚΡΗΣ-ΝΙΚΟΛΟΠΟΥΛΟΣ ΝΙΚΟΛΑΟΣ

ΕΡΓΟ

ΤΟΠΟΓΡΑΦΙΚΟ ΔΙΑΓΡΑΜΜΑ

ΘΕΣΗ

ΟΙΚΙΣΜΟΣ ΔΑΦΝΕΣ Δ.Ε. ΑΙΓΙΟΥ
ΔΗΜΟΥ ΑΙΓΙΑΛΕΙΑΣ Π.Ε. ΑΧΑΪΑΣ

ΜΕΛΕΤΗΤΕΣ

ΓΑΛΑΝΗ ΕΥΓΕΝΙΑ αρχιτεκτων

ΘΕΜΑ

ΤΟΠΟΓΡΑΦΙΚΟ ΔΙΑΓΡΑΜΜΑ

ΑΡ. ΣΧΕΔΙΟΥ

ΕΛΛΗΝΙΚΗ ΔΗΜΟΚΡΑΤΙΑ
ΥΠΟΥΡΓΕΙΟ ΠΑΙΔΕΙΑΣ, ΕΡΕΥΝΑΣ ΚΑΙ ΘΡΗΣΚΕΥΜΑΤΩΝ
ΙΝΣΤΙΤΟΥΤΟ ΤΕΧΝΟΛΟΓΙΑΣ ΥΠΟΛΟΓΙΣΤΩΝ ΚΑΙ ΕΚΔΟΣΕΩΝ ΔΙΑΔΙΚΤΥΟΥ
ΣΧΕΔΙΑΣΜΟΣ ΚΑΙ ΚΑΤΑΣΤΑΣΗ ΣΧΕΔΙΩΝ
ΣΧΕΔΙΟ ΜΕΛΕΤΗΣ: ΣΕΠΤΕΜΒΡΙΟΣ 2014
ΥΠΟΛΟΓΙΣΤΗΣ: 109479 / 2502/2-9 / ΣΦΡΑΓΙΔΑ
Παραδίδεται το παρόν
Σχέδιο με ταυτογράφο
και ταυτόχρονο έντυπο
μας του οποίου αποτελεί
αναπόσπαστο μέρος
Αίγιο ... 3-9 ... 2014...
Ο Δορυρχής Αιγίου
Γεώργιος Χρυσόπουλος
Δ. Ο. Υ. ΠΑΤΡΩΝ

ΕΥΓΕΝΙΑ ΧΡ. ΓΑΛΑΝΗ
ΔΙΠΛ. ΑΡΧΙΤΕΚΤΟΝ ΜΗΧΑΝΙΚΟΣ
ΠΡΑΥΤΕΧΝΙΚΗΣ ΣΧΟΛΗΣ ΠΑΝΕΠΙΣΤΗΜΙΟΥ ΠΑΤΡΩΝ
ΜΕΛΟΣ Γ.Ε.Ε. Δ.Ο.Υ. ΠΑΤΡΩΝ: 110918
ΚΑΝΑΚΑΡΕ 181 Β - ΠΑΤΡΑ - ΤΗΛ: 6972 - 404.945
Α.Φ.Μ.: 066934075 Β' Δ.Ο.Υ. ΠΑΤΡΩΝ

ΥΠΟΜΝΗΜΑ

ΙΔΙΟΚΤΗΣΙΑ :

ΠΕΡΙΟΧΗ : ΟΙΚΙΣΜΟΣ ΔΑΦΝΕΣ Δ.Ε. ΑΙΓΙΟΥ ΔΗΜΟΥ ΑΙΓΙΑΛΕΙΑΣ Π.Ε. ΑΧΑΪΑΣ

ΕΜΒΑΔΟΜΕΤΡΗΣΗ :

9-16-17-40-31-38-37-35-39-38-53-80-78-14-13-12-11-10-8-7-6-9 = 308.86τμ

ΔΟΜΗΣΗ ΕΝΤΟΣ ΟΙΚΙΣΜΟΥ ΔΑΦΝΕΣ ΔΗΜΟΥ ΑΙΓΙΑΛΕΙΑΣ

ΑΡ. ΑΠΟΦ. Χ.Ε. 209 Φ.Ε.Κ.887Δ/16-09-87

Κανονας

Ελαχιστο εμβαδον : 500 μ²

Εμβ. = 500 προσωπο : 10 μ.

Εμβ. > 500 προσωπο : 15 μ

Παρεκκλιση

Το εμβαδον και τις διαστασεις που ειχαν στις 03-05-1985

ΟΡΟΙ ΔΟΜΗΣΗΣ

ΣΥΜΦΩΝΑ ΜΕ :

Π.Δ.24-4-1985 (ΦΕΚ181Δ/1985)

Π.Δ. 14-2-1987 (ΦΕΚ 133Δ/1987)

Π.Δ.25-4-1989 (ΦΕΚ 293Δ/1989)

ΠΔ 04/11/11 ΦΕΚ289/ΑΑΠ/04-11-11

Καλυψη : 60% & 60%-70% για γηπεδα =<200τμ

- για γηπ.<700τμ μεγ.δομηση 240τμ+παταρι ξηρ.δο

- για γηπεδα>= 700τμ μεγ. δομηση 400τμ

- για γηπεδα< 200τμ σ.δ. 1.0 , μεγ.δομηση 200τμ

Μεγ.Υψος : 7.50μ

ΔΗΛΩΣΗ ΙΔΙΟΚΤΗΤΗ

Τα ορια της πιο πανω περιγραφομενης ιδιοκτησιας μας , εδειχθησαν επι τοπου στο μηχα απο εμας κατα τη μετρηση και εχουν υλοποιηθει ορθα.

Σεπτεμβριος 2014

ΔΗΛΩΣΗ Ν - 651 /77

Ο πιο κατω υπογραφων μηχανικος δηλωνω υπευθυνα βασει του Ν 651/77 οτι η ιδιοκτησια , τα στοιχεια και το εμβαδον που αναφερεται παραπανω βρισκεται εντος οικισμου Δαφνες Δ.Ε. Αιγιου Αιγιαλειας και συμφωνα με την ισχυουσα Νομοθεσια ειναι αρτια κατα παρεκκλιση και δομησιμη.

Σεπτεμβριος 2014

Ο Μηχανικος

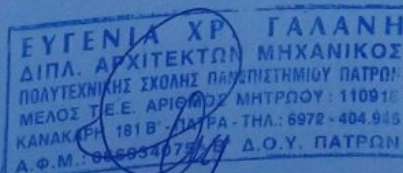

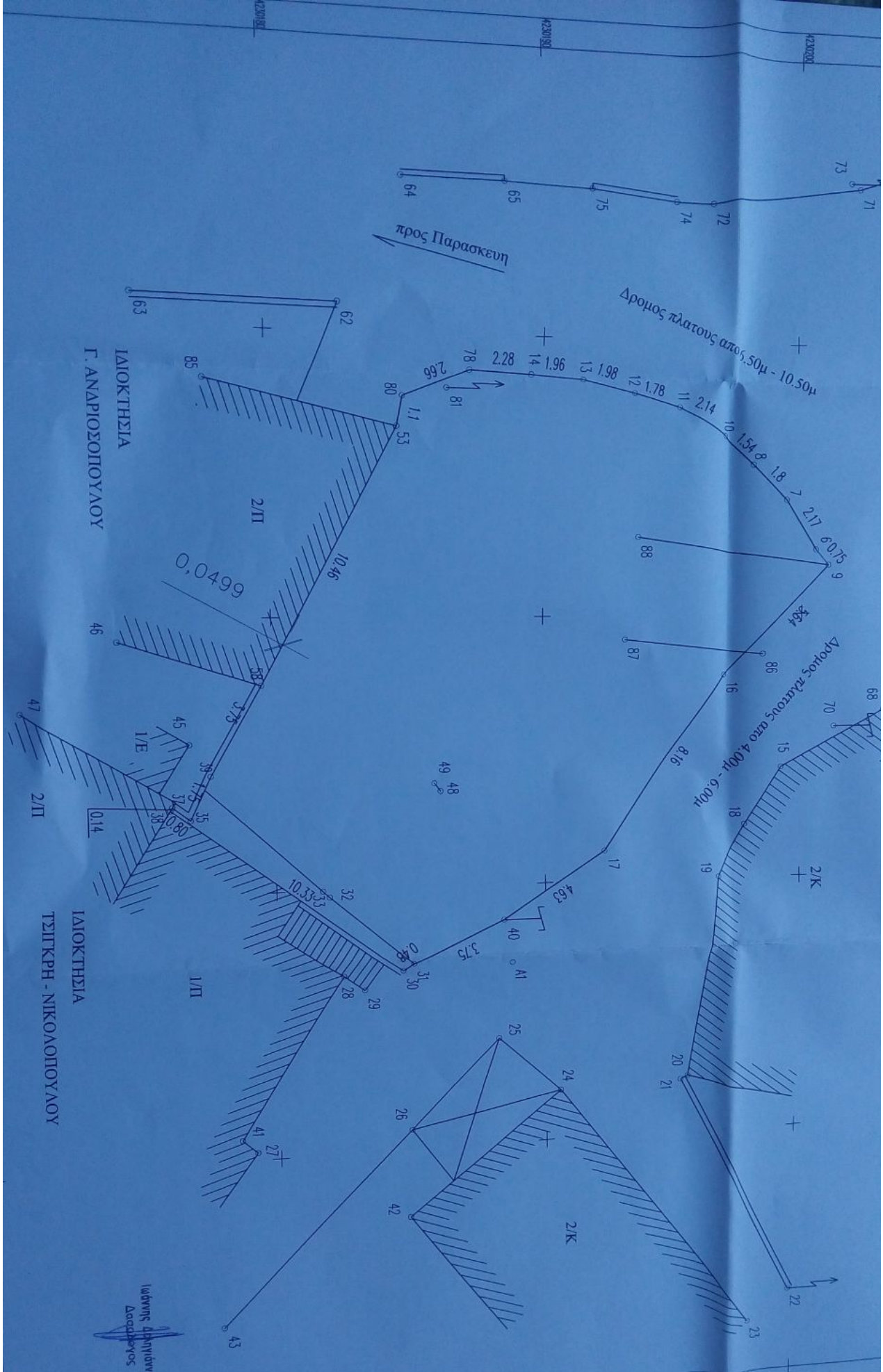

ΟΡΟΙ ΔΟΜΗΣΗΣ

ΣΥΜΦΩΝΑ ΜΕ :

- ΠΔ24-4-1985 (ΦΕΚ18)
- ΠΔ. 14-2-1987 (ΦΕΚ 1)
- ΠΔ.25-4-1989 (ΦΕΚ 2)
- ΠΔ.04/11/11 ΦΕΚ289

ΔΗΛΩΣΗ ΙΔΙΟΚΤΗΣΙΑΣ

Γα ορα των
 απο εμης κατά τη η

ΔΗΛΩΣΗ Ν -

Ο πιο κατω
 τα στοιχεία και
 Δημοσ Αρχισυλ.
 διορισμην.



Δαφνες Αιγίου

© 2014 Google

2002

Ημερομηνία εικόνας: 10/25/2013 38°12'21.28" Β 21°50'50.42" Ε ούρα 504 μ eye at 1