

ΕΜΒΛΩΜΕΤΗΞΗ

ΕΛΦΟΤΕΜΑΧΙΟΥ = 35854.61 Τμ

ΔΗΛΩΣΗ ΥΠΟΤΙΘΗΣΗΣ ΟΡΙΣΜΩΝ

Ο υπογράφων Σύνδικος Μηχανικός υπεύθυνος του αγροτεμαχίου που αποτυπώνεται στο παρόν τοπογραφικό διάγραμμα με το στοιχεία 1 έως 12 εμβαδού 35854.61 Τμ δηλώνει ότι το όρανο που έχουν πραγματοποιηθεί σε αυτό είναι ορθό

Ο ΔΗΛΩΣΗ

Ο υπογράφων Νίκος Ζητούλητρος, Πολιτικός Μηχανικός, δηλώνει υπεύθυνα ότι το παρόν αγροτεμάχιο με στοιχεία 1 έως 12 συνολικού εμβαδού 35854.61 Τμ, βρίσκεται εντός ορίων οικισμού, εντός ορίων και εντός ζώνης και είναι άρτο και αναδιοργανωμένο σύμφωνα με τις κείμενες πολεοδομικές διατάξεις, με την επιφύλαξη ελέγχων από δημοτικό, αρχαιολογία και κτηματική υπηρεσία. Το παρόν αγροτεμάχιο δεν υποδιαιρείται στις διατάξεις του Ν.1337/83 και δεν οφείλει εισφορά σε ΥΠ και ΧΡΗΜΑ. Ανοδος από έκτακτο 85μ.

Ο ΔΗΛΩΣΗ

ΔΗΛΩΣΕΙΣ Ν.651/77

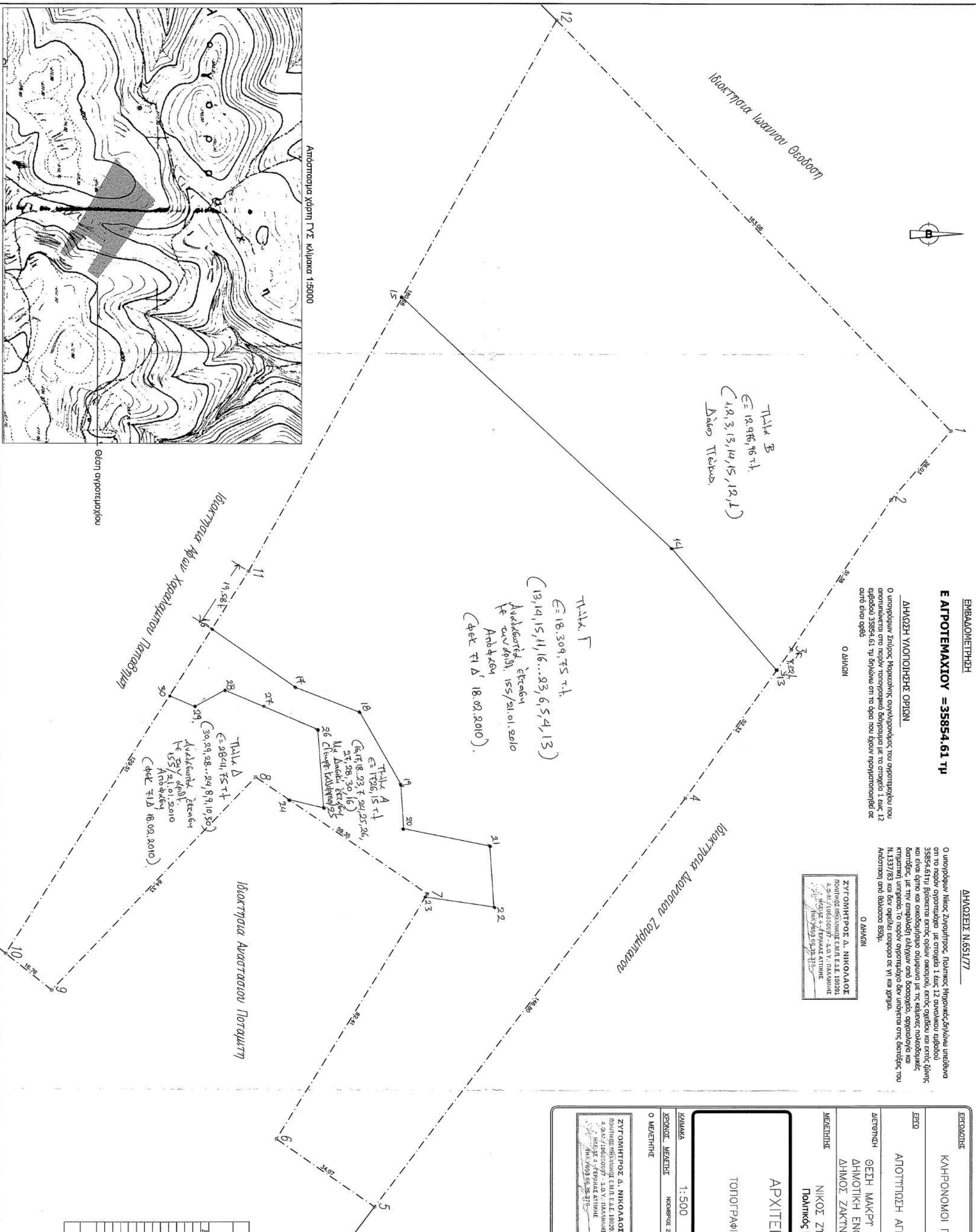
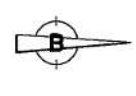
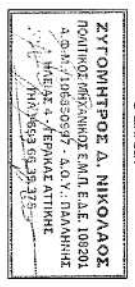

ΕΠΙΠΕΔΟ	Με τη βοήθεια των αθροισμών των (ΕΔ) (87)	ΜΗΚΟΣ
1	204614,66	4192722,86
2	204634,34	4192755,62
3	204677,17	4192727,35
4	204719,74	4192719,00
5	204835,75	4192708,34
6	204817,33	4192708,34
7	204747,06	4192723,39
8	204713,71	4192713,39
9	204774,69	4192716,64
10	204654,22	4192702,55
11	204654,78	4192722,20
12	204498,90	4192762,06
1	204614,66	4192722,86

Ε = 1/2 Σ(X_i + X_{i+1})² - W_{i+1}

Ε = 35854,61 μ²

ΕΡΓΟΔΟΤΗΣ	ΚΑΠΗΡΟΝΟΜΟΙ ΓΕΩΡΓΙΟΥ ΖΟΥΠΛΙΑΝΟΥ
ΕΡΓΟ	ΑΠΟΤΥΠΩΣΗ ΑΓΡΟΤΕΜΑΧΙΟΥ
ΔΙΕΥΘΥΝΣΗ	ΘΕΣΗ ΜΑΚΡΥΤ ΚΑΘΙΣΜΑ ΔΗΜΟΤΙΚΗ ΕΝΟΤΗΤΑ ΕΛΑΤΙΩΝ ΔΗΜΟΣ ΖΑΚΥΝΘΟΥ
ΜΕΛΕΤΗΣ	ΝΙΚΟΣ ΖΗΤΟΥΛΗΣ Πολιτικός Μηχανικός Ε.Μ.Π.
ΑΡΧΙΤΕΚΤΟΝΙΚΑ	ΑΡΧΙΤΕΚΤΟΝΙΚΑ
ΤΟΠΟΓΡΑΦΙΚΟ	Α1
ΚΑΜΑΚΑ	1:500
ΧΡΟΝΟΣ ΜΕΛΕΤΗΣ	ΝΟΕΜΒΡΙΟΣ 2014
Ο ΜΕΛΕΤΗΣ	Ο ΕΛΕΓΧΟΣ
<p>ΣΤΑΤΟΓΡΑΦΙΚΟ ΔΙΑΓΡΑΜΜΑ</p> <p>ΕΛΛΗΝΙΚΗ ΔΗΜΟΚΡΑΤΙΑ</p> <p>ΥΠΟΥΡΓΕΙΟ ΠΑΙΔΕΙΑΣ, ΕΡΕΥΝΑΣ ΚΑΙ ΘΡΗΣΚΕΥΜΑΤΩΝ</p> <p>ΙΝΣΤΙΤΟΥΤΟ ΤΕΧΝΟΛΟΓΙΑΣ ΥΠΟΛΟΓΙΣΤΩΝ ΚΑΙ ΕΚΔΟΣΕΩΝ ΔΙΑΔΙΚΤΥΟΥ</p> <p>ΕΠΙΣΤΗΜΟΝΙΚΟ ΚΕΝΤΡΟ ΜΑΤΙΩΝ</p> <p>Α.Δ.Α.Τ./ΔΙΕΥΘΥΝΣΗ - Α.Ο.Υ. ΠΑΝΑΝΗΣ</p> <p>ΗΜΕΡΑ 4 / 7 / 2014</p> <p>ΗΜΕΡΑ 09 / 08 / 2014</p>	