

4193500

- ΟΡΟΙ ΔΟΜΗΣΗΣ**
Π.Δ. 24-5-1985 ΦΕΚ 270 Δ 31-5-1985
- ΚΑΤΑ ΚΑΝΟΝΑ: Αρτίοτητα 4000 τ.μ., πρόσκαπο σε κοινοτικό Δρόμο 25 μ. (Ν.3212/03)
 - ΚΑΤΑ ΠΑΡΕΚΚΛΙΣΗ:
 - α) Εντός ζώνης πόλεως οικισμών (οικ. Π.ρο 24-7-1977 Ε=2000 τ.μ.
 - β) Παρόδια
 - Π.ρο 12-11-1962 Ε=750 τ.μ., πρόσκαπο 10 μ.
 - Π.ρο 12-9-1964 Ε=1200 τ.μ., πρόσκαπο 20 μ.
 - Π.ρο 17-10-1978 Ε=2000 τ.μ., πρόσκαπο 25 μ.
 - Από 17-10-1978 έως 31-5-85 Ε=4000 τ.μ.
 - ΚΑΛΥΨΗ: 10% Χ Ε
 - ΜΕΓΙΣΤΟΣ ΣΥΝΤΕΛΕΣΤΗΣ ΔΟΜΗΣΗΣ: 20% Χ Ε
 - ΑΠΟΣΤΑΣΕΙΣ ΑΠΟ ΤΑ ΟΡΙΑ: Κανόνες 1,5 μ ή 7,5 μ. εάν δεν είναι δυνατή δόμητη κτήριο με πλάτος 10,00 μ.
 - ΑΠΟΣΤΑΣΕΙΣ ΑΠΟ ΔΡΟΜΟΥΣ: Π.Δ. 209/98 (ΦΕΚ 169 Α 16-7-1998
 - ΑΠΟΣΤΑΣΕΙΣ ΑΠΟ ΘΑΛΑΣΣΑ: 50 μ.
 - ΜΕΓΙΣΤΟΣ ΑΡΙΘΜΟΣ ΟΡΟΦΩΝ: 2
 - ΜΕΓΙΣΤΟ ΥΨΟΣ: 7,50 μ+1,2 μ. (τοτέτη)

ΠΙΝΑΚΑΣ ΣΥΝΤΕΤΑΓΜΕΝΩΝ ΚΟΡΥΦΩΝ ΓΗΠΕΔΟΥ (ΕΓΣΑ 87)

α/α	X	Y
A	208864.14	4193490.21
B	208858.45	4193482.98
Γ	208843.08	4193455.46
Δ	208813.69	4193386.11
Ε	208805.87	4193366.18
Z	208877.75	4193342.47
H	208899.73	4193430.6
Θ	208910.76	4193472.5
I	208908.9	4193474.73
K	208897.46	4193477.3
Λ	208886.56	4193481.52

4193400

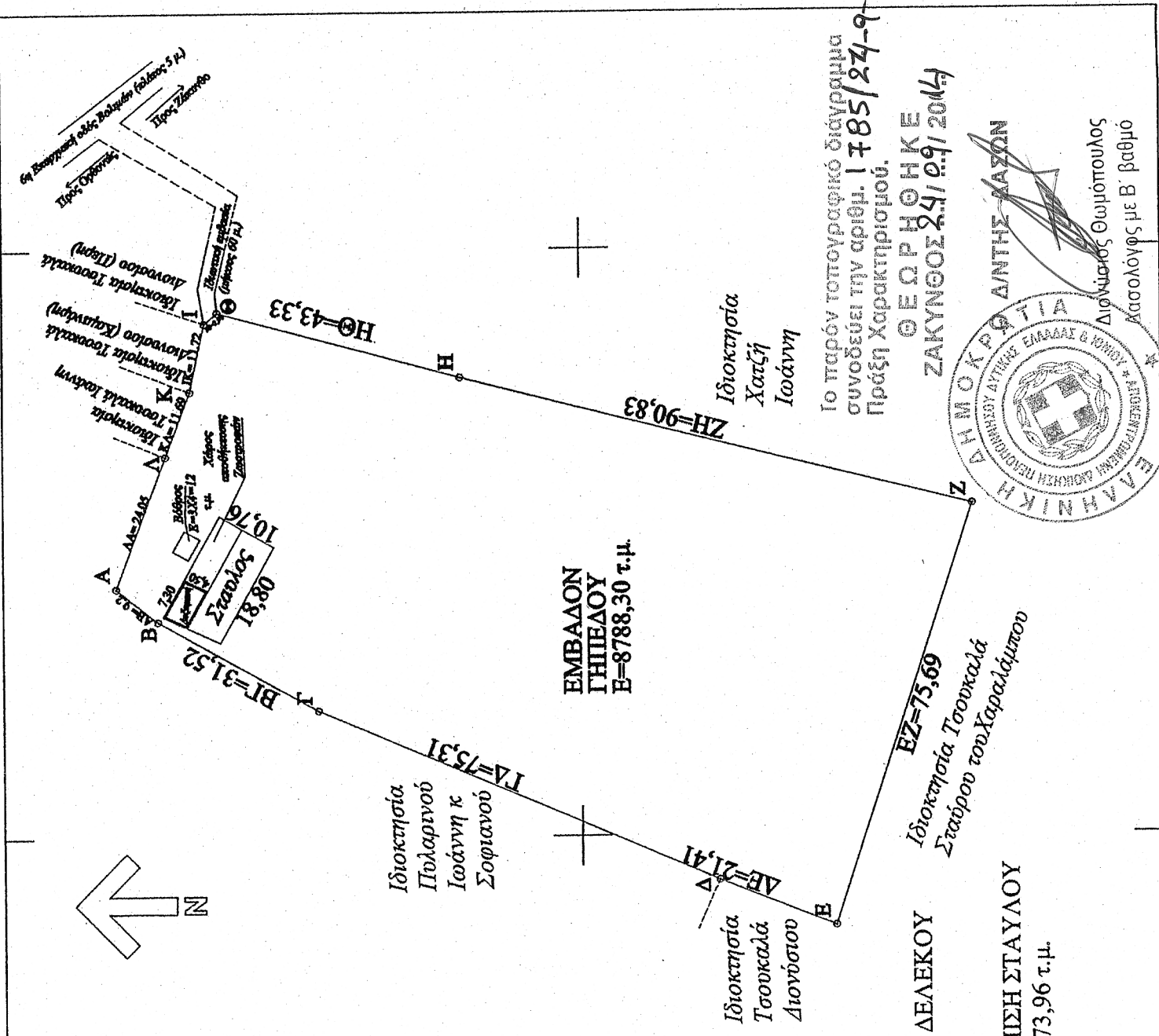

4193300

ΥΠΕΥΘΥΝΗ ΔΗΛΩΣΗ Ν. 651/77
Δηλώνω υπεύθυνα ότι το γήπεδο Α-Β...-ΓΚ έχει εμβαδόν 8788,3 τ.μ. είναι εκτός σχεδίου, εκτός ορίων οικισμού και άραιο και οικοδομήσιμο κατά παρέκκλιση σύμφωνα με την ισχύουσα πολεοδομική νομοθεσία (ΦΕΚ 270 Δ/85). Οι συντεταγμένες του παρόντος διαγράμματος αναφέρονται στο Ελληνικό Γεωδαιτικό Σύστημα Αναφοράς (ΕΓΣΑ 87).
Ο Μηχανικός

ΣΠΥΡΟΣ ΧΑΡ. ΛΑΒΡΑΝΟΣ
ΔΙΠΛΩΜ ΠΟΛΙΤΙΚΟΣ ΜΗΧΑΝΙΚΟΣ
ΕΘΝΙΚΟΥ ΜΕΤΣΟΒΙΟΥ ΠΟΛΥΤΕΧΝΙΟΥ
ΑΡ ΜΗΤΡΩΟΥ Τ.Ε.Ε. 23741
Α. ΖΩΗ 30 ΖΑΚΥΝΘΟΥ
ΤΗΛ 26950 - 45210 - 26366

ΔΗΛΩΣΗ ΥΛΟΠΟΙΗΣΗΣ ΟΡΙΩΝ

Τα αντρεφερόμενα στοιχεία για το εν λόγω γήπεδο, που είναι ιδιοκτησία μου, είναι απόλυτα ακριβή. Τα δε όρια του γηπέδου τέθηκαν παρουσία μου και με υπόδειξη μου.

Ο ιδιοκτήτης

2082200

2081000

2080000

2079000

8

ΤΕΧΝΙΚΟ ΓΡΑΦΕΙΟ

ΣΠΥΡΟΥ Χ. ΛΑΒΡΑΝΟΥ ΔΙΠΛ. ΠΟΛ. ΜΗΧ. ΕΜΠ

Γ. ΚΑΛΥΔΑΛΑΝΟΥ 14
ΤΗΛ. 26950 23897
ΚΙΝ. 6986276838

ΙΔΙΟΚΤΗΤΗΣ

ΣΠΥΡΙΔΩΝ ΤΣΟΥΚΑΛΑΣ ΤΟΥ ΧΑΡΑΛΑΜΠΟΥ

ΕΡΓΟ

ΑΠΟΓΥΨΩΣΗ ΓΗΠΕΔΟΥ ΜΕ ΣΤΑΥΛΙΚΗ ΕΓΚΑΤΑΣΤΑΣΗ

ΘΕΣΗ ΕΡΓΟΥ

ΑΡΙΔΑΚΙ-ΠΑΛΑΙΟΧΩΡΑΦΟ, Γ.Κ. ΟΡΦΘΟΝΙΩΝ, Δ.Ε. ΕΛΛΑΤΙΩΝ, Δ. ΖΑΚΥΝΘΟΥ

ΘΕΜΑ ΣΧΕΔΙΟΥ

ΤΟΠΟΓΡΑΦΙΚΟ ΔΙΑΓΡΑΜΜΑ

ΜΕΛΕΤΗΤΗΣ

ΣΠΥΡΟΣ ΛΑΒΡΑΝΟΣ

ΧΡ. ΜΕΛ.

ΑΠΡΙΛΙΟΣ 2015

ΚΑΔΜ: 1/1000

ΑΡ. ΣΧΕΔΙΟΥ

ΘΕΩΡ. ΥΠΗΡΕΣΙΑΣ

ΣΦΡΑΓΙΔΑ

ΣΠΥΡΟΣ ΧΑΡ. ΛΑΒΡΑΝΟΣ
ΔΙΠΛΩΜ ΠΟΛΙΤΙΚΟΣ ΜΗΧΑΝΙΚΟΣ
ΕΘΝΙΚΟΥ ΜΕΤΣΟΒΙΟΥ ΠΟΛΥΤΕΧΝΙΟΥ
ΑΡ ΜΗΤΡΩΟΥ Τ.Ε.Ε. 23741
Α. ΖΩΗ 30 ΖΑΚΥΝΘΟΥ
ΤΗΛ 26950 - 45210 - 26366