

Αποτύπωση χάρτη ΓΥΣ κλίμακα 1:5000

Θέση οικοπέδου

ΤΟΠΟΓΡΑΦΙΚΟ ΔΙΑΓΡΑΜΜΑ ΑΓΡΟΤΕΜΑΧΙΟΥ ΙΔΙΟΚΤΗΣΙΑΣ ΚΑΠΡΟΝΟΜΩΝ ΓΕΩΡΓΙΟΥ ΖΟΥΠΙΤΑΝΟΥ
ΕΜΒΑΔΟΜΕΤΡΗΣΗ
Ε ΑΓΡΟΤΕΜΑΧΙΟΥ = 4614,83 Τμ

ΔΗΛΩΣΗ ΥΠΟΤΗΞΗΣ ΟΡΙΩΝ

Ο υπογράφων Νίκος Ζουπιτάνος Πολίτικος Μηχανικός δηλώνει υπεύθυνα ότι το παρόν αγροτέμαχο με στοιχεία 1 έως 12 συνολικού εμβαδού 4614,83Τμ βρίσκεται εκτός ορίων οικισμού, εκτός οχεθίου και εκτός δόμης και είναι άγριο και οικοδομήσιμο σύμφωνα με τις κείμενες πολεοδομικές διατάξεις, με την επιφύλαξη εκλογών από διακοπή, αρχαιολογία και κτηματολήψη υπεδόχου. Το παρόν αγροτέμαχο δεν υπάχεται στις διατάξεις του Ν.1337/83 και δεν οφείλει εισφορά σε ΥΠ και ΧΡΠΜ.

Ο ΔΗΛΩΣ

ΔΗΛΩΣΕΙΣ Ν.651/77

Ο υπογράφων Νίκος Ζουπιτάνος Πολίτικος Μηχανικός δηλώνει υπεύθυνα ότι το παρόν αγροτέμαχο με στοιχεία 1 έως 12 συνολικού εμβαδού 4614,83Τμ βρίσκεται εκτός ορίων οικισμού, εκτός οχεθίου και εκτός δόμης και είναι άγριο και οικοδομήσιμο σύμφωνα με τις κείμενες πολεοδομικές διατάξεις, με την επιφύλαξη εκλογών από διακοπή, αρχαιολογία και κτηματολήψη υπεδόχου. Το παρόν αγροτέμαχο δεν υπάχεται στις διατάξεις του Ν.1337/83 και δεν οφείλει εισφορά σε ΥΠ και ΧΡΠΜ.

Ο ΔΗΛΩΣ

ΖΥΓΟΜΗΤΡΟΣ Δ. ΝΙΚΟΛΑΟΣ
 ΠΟΛΙΤΙΚΟΣ ΜΗΧΑΝΙΚΟΣ Ε.Μ.Π. Ε.Δ.Ε. ΚΑΘΩΣ
 Α.Φ.Μ. 710655097 - Α.Ο.Τ. : ΠΙΝΑΚΗΣ
 ΜΕΛΟΣ : ΓΕΩΜΕΤΡΙΚΗΣ ΑΓΩΓΗΣ
 ΑΜ.Π. 695 8228 375

14
 3305.

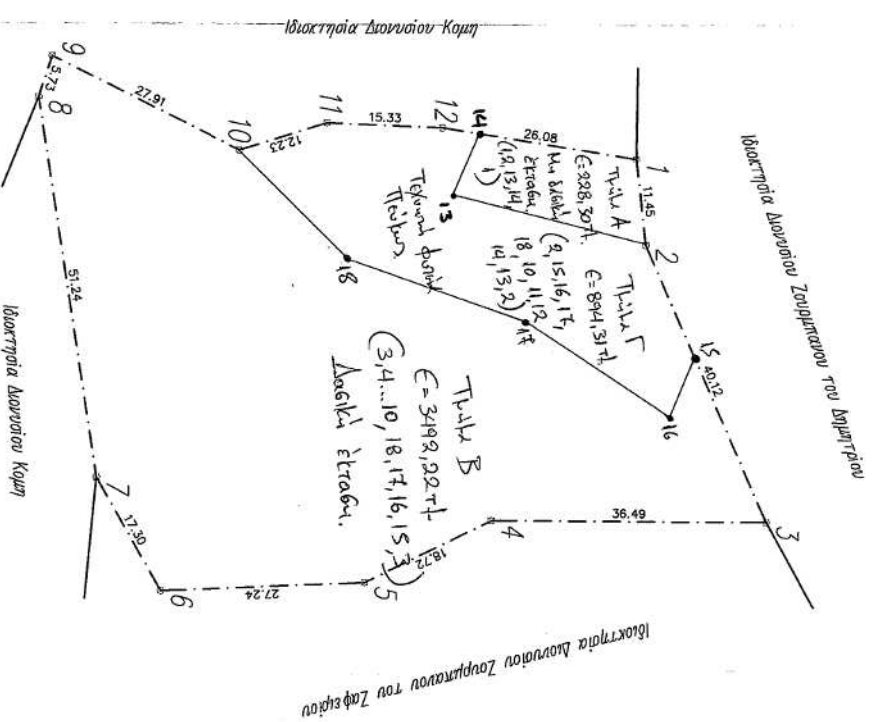

ΕΜΒΑΔΟΜΕΤΡΗΣΗ ΓΡΗΘΙΟΥ			
Με τη μέθοδο των ορθογωνίων του (ΕΓΠ 87)			
ΣΗΜΕΙΟ	X	Y	ΜΗΚΟΣ
1	210065,65	4201693,42	11,45
2	210060,24	4201694,65	40,12
3	210171,05	4201710,59	36,49
4	210176,82	4201674,11	18,22
5	21024,99	4201657,26	27,24
6	21028,06	4201630,05	17,20
7	21010,99	4201621,56	51,24
8	210060,32	4201613,97	5,73
9	210054,88	4201615,29	27,91
10	210067,48	4201640,69	12,23
11	210063,88	4201652,38	16,43
12	210064,60	4201667,69	28,08
1	210065,65	4201693,42	

$E = 1/2 \sum (X_i + X_{i+1})(Y_i - Y_{i+1})$
 $E = 4614,83 \mu^2$

ΕΡΓΟΔΟΤΗΣ
 ΚΑΠΡΟΝΟΜΩ ΓΕΩΡΓΙΟΥ ΖΟΥΠΙΤΑΝΟΥ

ΕΡΓΟ
 ΑΠΟΤΥΠΩΣΗ ΑΓΡΟΤΕΜΑΧΙΟΥ

ΔΙΕΥΘΥΝΗ
 ΘΕΣΗ ΠΡΩΤΟΣ
 ΔΗΜΟΤΙΚΗ ΕΝΟΤΗΤΑ ΕΜΑΤΙΩΝ
 ΔΗΜΟΣ ΖΑΚΥΝΘΟΥ

ΜΕΛΕΤΗΤΗΣ
 ΝΙΚΟΣ ΖΥΓΟΜΗΤΡΟΣ
 Πολίτικος Μηχανικός Ε.Μ.Π.

ΑΡΧΙΤΕΚΤΟΝΙΚΑ
 ΤΟΠΟΓΡΑΦΙΚΟ

ΑΕ ΣΧΕΔΙΟΥ
 Α1

ΚΛΙΜΑΚΑ
 1:500

ΧΡΟΝΟΣ ΜΕΛΕΤΗΣ
 Νοεμβρίου 2014

Ο ΜΕΛΕΤΗΤΗΣ
 ΖΥΓΟΜΗΤΡΟΣ Δ. ΝΙΚΟΛΑΟΣ
 ΠΟΛΙΤΙΚΟΣ ΜΗΧΑΝΙΚΟΣ Ε.Μ.Π. Ε.Δ.Ε. ΚΑΘΩΣ
 Α.Φ.Μ. 710655097 - Α.Ο.Τ. : ΠΙΝΑΚΗΣ
 ΜΕΛΟΣ : ΓΕΩΜΕΤΡΙΚΗΣ ΑΓΩΓΗΣ
 ΑΜ.Π. 695 8228 375

Το παρόν τοπογραφικό σχέδιο
 υπαχθείται στην αριθμ. 12.33 / 30.06.15
 ΟΚΤΩΝ, Χρηματοδότηση
 Δ.Π.Μ.Σ. ΠΡΟΓΡΑΜΜΑ ΣΥΝΕΡΓΕΙΑΣ
 ΜΕΝΤΑΛ - ΓΕΩΜΑΤΑΣ ΑΤΤΙΚΗΣ
 ΑΝ.Π.Σ. 699 58.29 375

ΕΛΛΗΝΙΚΗ ΔΗΜΟΚΡΑΤΙΑ
 ΥΠΟΥΡΓΕΙΟ ΠΑΙΔΕΙΑΣ, ΕΡΕΥΝΑΣ ΚΑΙ ΘΡΗΣΚΕΥΜΑΤΩΝ
 ΔΙΕΥΘΥΝΣΗ ΣΧΟΛΙΚΗΣ ΔΙΑΧΕΙΡΙΣΗΣ
 ΑΝΑΤΟΛΙΚΗΣ ΑΤΤΙΚΗΣ