

Απόσταση δορυφορικής εικόνας σε κλίμακα 1/5000

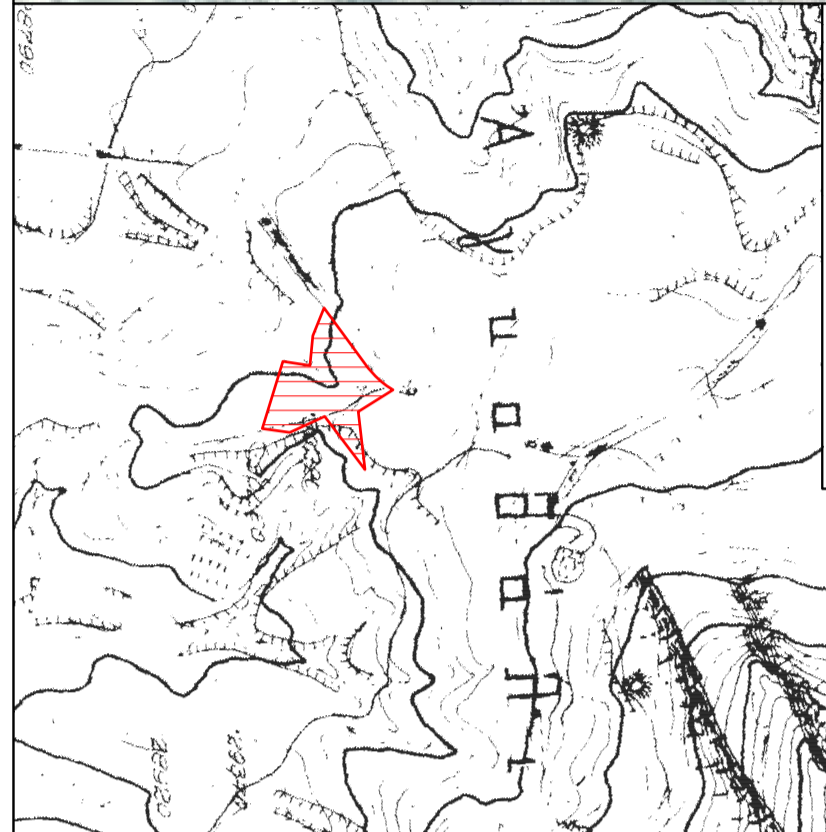

Απόσταση χάρτη ΓΥΣ 8827/4 σε κλίμακα 1/5000



Απόσταση κτηματολογικού χάρτη σε κλίμακα 1/5000

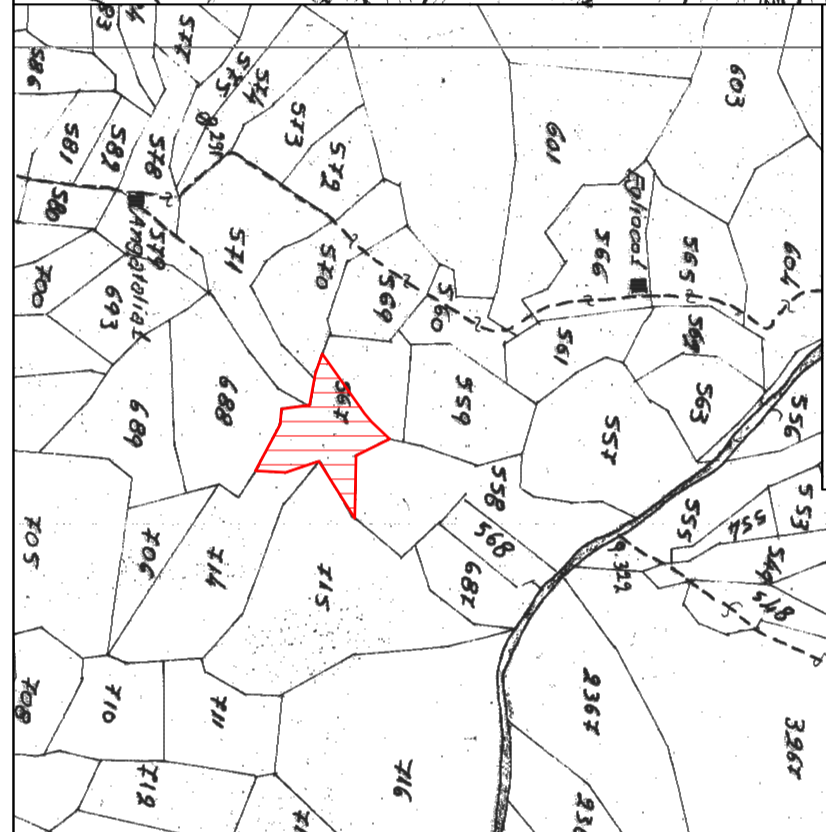

ΕΡΓΟΔΟΤΗΣ :

ΤΣΑΚΑΛΙΟΥ ΙΩΑΝΝΑ & ΣΙΑ Ε.Ε
"ΕΛΛΙΟΝΑΣ ΑΠΟΛΛΩΝΩΝ"

ΕΙΚΡΙΞΕΙΣ :

ΑΝΗΚΕΙ ΣΤΗ ΔΟΥΛΕΙΑ 567-Α/Τ-Α-2015 ΠΡΑΞΗΣ ΤΗΣ ΔΙΕΥΘΥΝΣΗΣ ΔΑΣΩΝ ΔΩΔΕΚΑΝΗΣΟΥ

ΕΡΓΟ :

ΕΚΔΟΣΗ ΠΡΑΞΗΣ ΧΑΡΑΚΤΗΡΙΣΜΟΥ ΑΠΟ ΤΗ ΔΙΕΥΘΥΝΣΗ ΔΑΣΩΝ ΔΩΔΕΚΑΝΗΣΟΥ ΣΤΗ ΜΕΡΙΑ 567-Α ΓΑΙΩΝ ΑΠΟΛΛΩΝΩΝ

ΕΛΕΙΧΟΣ :

ΘΕΣΗ :

ΕΠΑΡΧΙΑΚΗ ΟΔΟΣ ΑΠΟΛΛΩΝΩΝ - ΛΑΕΡΜΩΝ ΔΗΜΟΤΙΚΗ ΕΝΟΤΗΤΑ : ΑΠΟΛΛΩΝΩΝ ΤΟΥ ΔΗΜΟΥ : ΡΟΔΟΥ ΤΗΣ ΠΕΡΙΦΕΡΕΙΑΣ : ΝΟΤΙΟΥ ΑΙΓΑΙΟΥ ΚΤΗΜΑΤΟΛΟΓΙΚΑ ΣΤΟΙΧΕΙΑ ΑΚΙΝΗΤΟΥ :

ΤΟΜΟΣ 40, ΦΥΛΛΟ 168, ΜΕΡΙΑ 567-Α, ΦΑΚΕΛΟΣ 4487, ΕΜΒΑΔΟΝ 3.720,00 Τ.Μ.

ΘΕΩΡΗΣΗ: ΟΙΣΤΗΡΙΚΗ: 2015.1.9.2015. ΠΑΝΤΕΛΙΔΑΔΩΝ

ΜΕΛΕΤΗΤΗΣ ΜΗΧΑΝΙΚΟΣ :

ΧΡΗΣΤΟΣ Π. ΓΚΟΓΚΟΣ
Αγρονόμος-Τοπογράφος Μηχανικός

ΤΟΠΟΓΡΑΦΙΚΟ ΔΙΑΓΡΑΜΜΑ

ΑΡ. ΣΧΕΔΙΟΥ
T-1

ΚΑΙΜΑΚΕΣ : 1:500, 1:5000

ΗΜ/ΝΙΑ : 18 / 6 / 2015

Βεβαιώνεται ότι η έκταση που περιγράφεται στην αίτηση Έκδοσης Πράξης Χαρακτηρισμού της κτηματολογικής μερίδας 567-Α γαιών Απολλωνά είναι αυτή ακριβώς που απεικονίζεται στο παρόν σχεδιάγραμμα μου.

ΣΦΡΑΓΙΔΑ :

ΧΡΗΣΤΟΣ Π. ΓΚΟΓΚΟΣ
ΔΙΠΛ. ΑΓΡΟΝΟΜΟΣ & ΤΟΠΟΓΡΑΦΟΣ ΜΗΧΑΝΙΚΟΣ
ΕΓΚΡΙΤΟΥ ΜΕΤΡΟΥΧΟΥ ΠΟΛΙΤΕΚΝΕΙΟΥ
ΜΕΝΟΣ Τ.Ε.Σ. - 2Η ΜΗΤΡΩΟΥ: 63646
[E]: ΜΑΥΡΥΤΙΛΙΑΝΗ / 4 - ΠΟΔΟΣ 85100
ΤΗΛ: 2241076046 email: christos.gogos@nik@gmail.com
Α.Φ.Μ. 04614430 - ΑΔΥ ΡΟΔΟΥ 7642

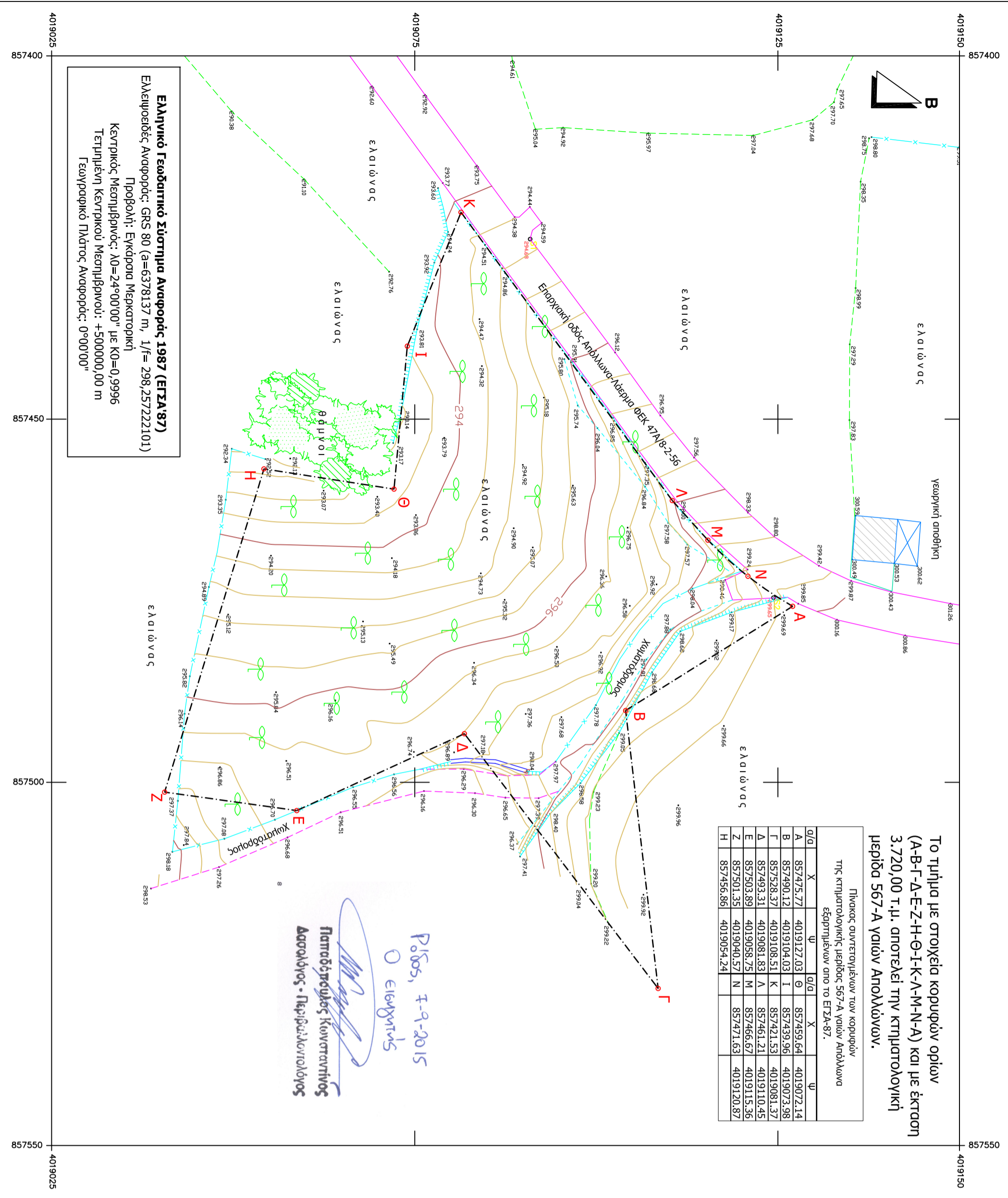

Το τμήμα με στοιχεία κορυφών ορίων (Α-Β-Γ-Δ-Ε-Ζ-Η-Θ-Ι-Κ-Λ-Μ-Ν-Α) και με έκταση 3.720,00 τ.μ. αποτελεί την κτηματολογική μερίδα 567-Α γαιών Απολλωνών.

Πίνακας συντεταγμένων των κορυφών της κτηματολογικής μερίδας 567-Α γαιών Απολλωνά εδωρημένων στο το ΕΤΣΑ-87.

Όρι	X	Y	Όρι	X	Y
A	857475,77	4019127,03	Θ	857459,64	4019072,14
B	857490,12	4019104,03	Ι	857439,96	4019073,98
Γ	857528,37	4019108,51	Κ	857421,33	4019081,37
Δ	857493,31	4019081,83	Λ	857461,21	4019110,45
Ε	857503,89	4019058,75	Μ	857466,67	4019115,36
Ζ	857501,35	4019040,57	Ν	857471,63	4019120,87
Η	857456,88	4019054,24			

Ρίος, 7-9-2015
Ο Ελεγκτής
Παπαδόπουλος Κωνσταντίνος
Ασπράγγος - Περιβαλλοντολόγος

