

ΟΔΟΙΠΟΡΙΚΟ ΣΚΑΡΙΦΗΜΑ ΘΕΣΗΣ ΑΓΡΟΤΕΜΑΧΙΟΥ ΑΒΓΔΕΖΗΘΑ

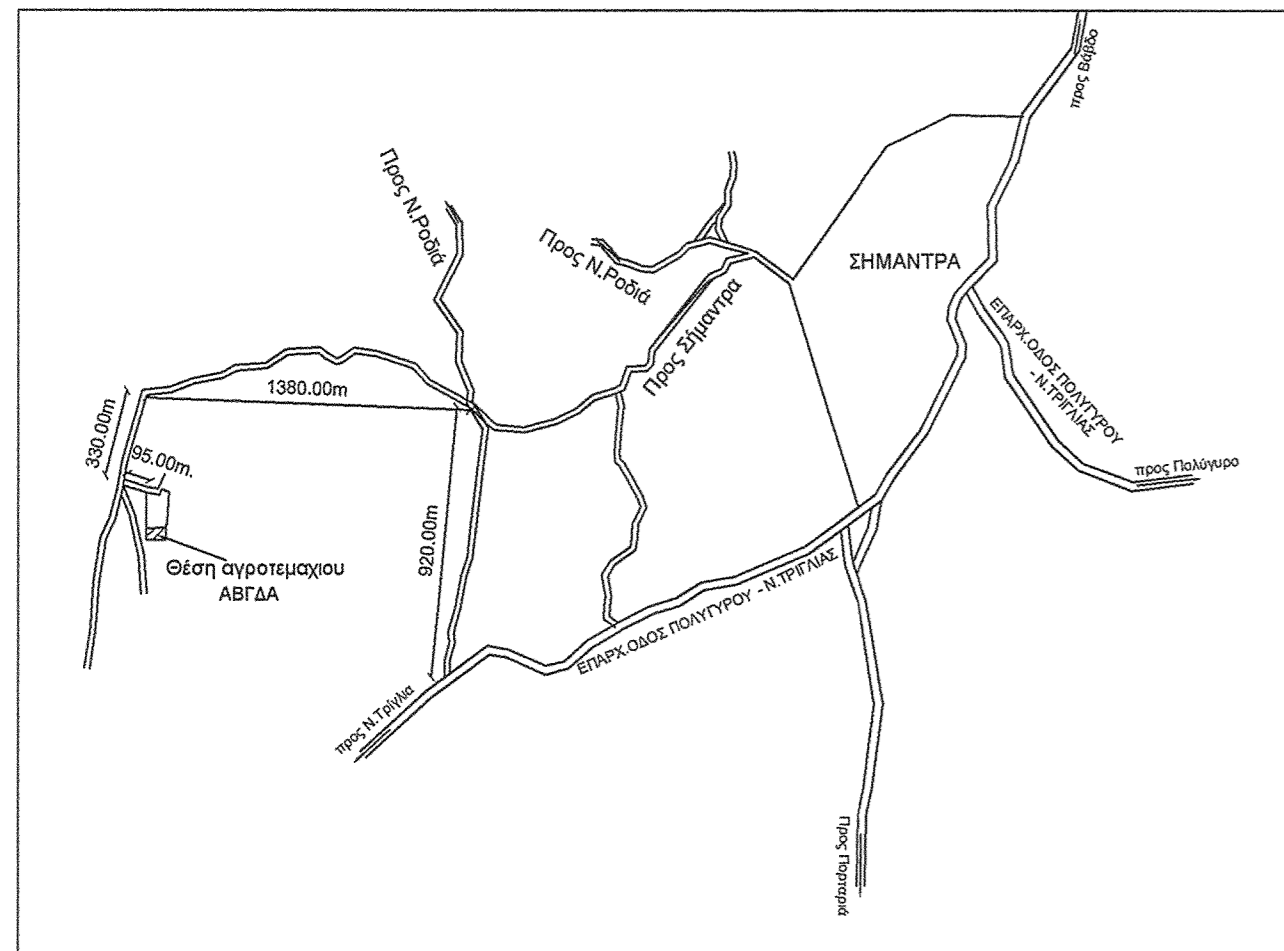

ΑΠΟΣΠΑΣΜΑ ΧΑΡΤΗ

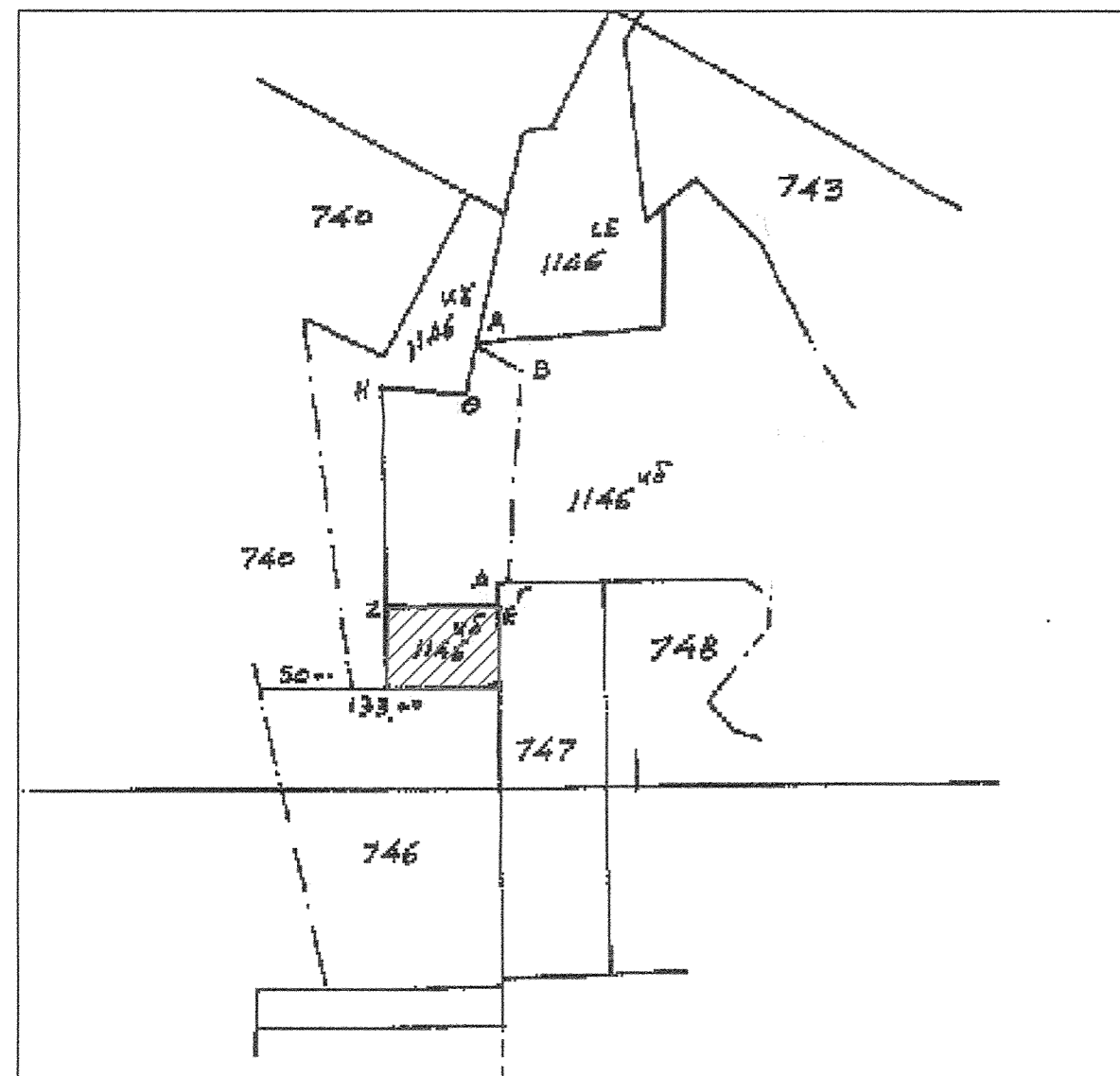

ΑΠΟΣΠΑΣΜΑ ΧΑΡΤΗ 1:50000 ΦΥΛΛΟ ΧΑΡΤΟΥ ΓΥΣ "ΠΟΛΥΓΩΡΟΣ"

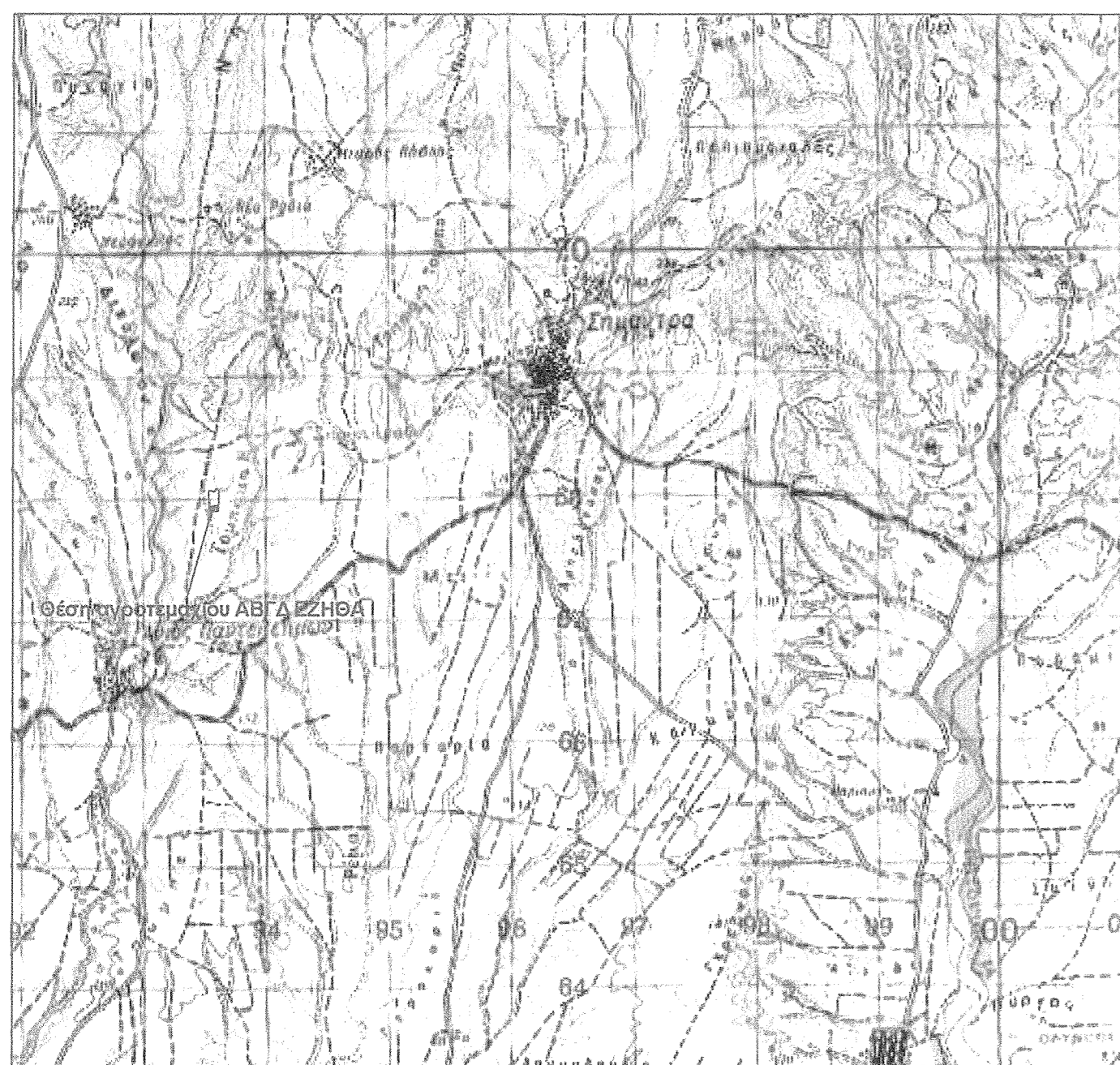

ΔΗΜΟΣ Ν. ΠΡΟΠΟΝΤΙΔΑΣ - ΑΓΡΟΚΤΗΜΑ ΝΕΡΟΜΥΛΟΥ- ΡΟΔΙΑΣ - Μ. ΒΑΒΔΟΥ (Σ.Δ. 1978-1979)  
ΤΟΠΟΓΡΑΦΙΚΟ ΔΙΑΓΡΑΜΜΑ ΑΓΡΟΤΕΜΑΧΙΟΥ ΑΒΓΔΑ (1146κδ)

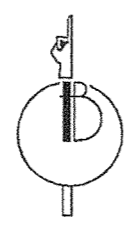

ΚΛΙΜΑΚΑ 1:500  
ΕΓΣΑ '87

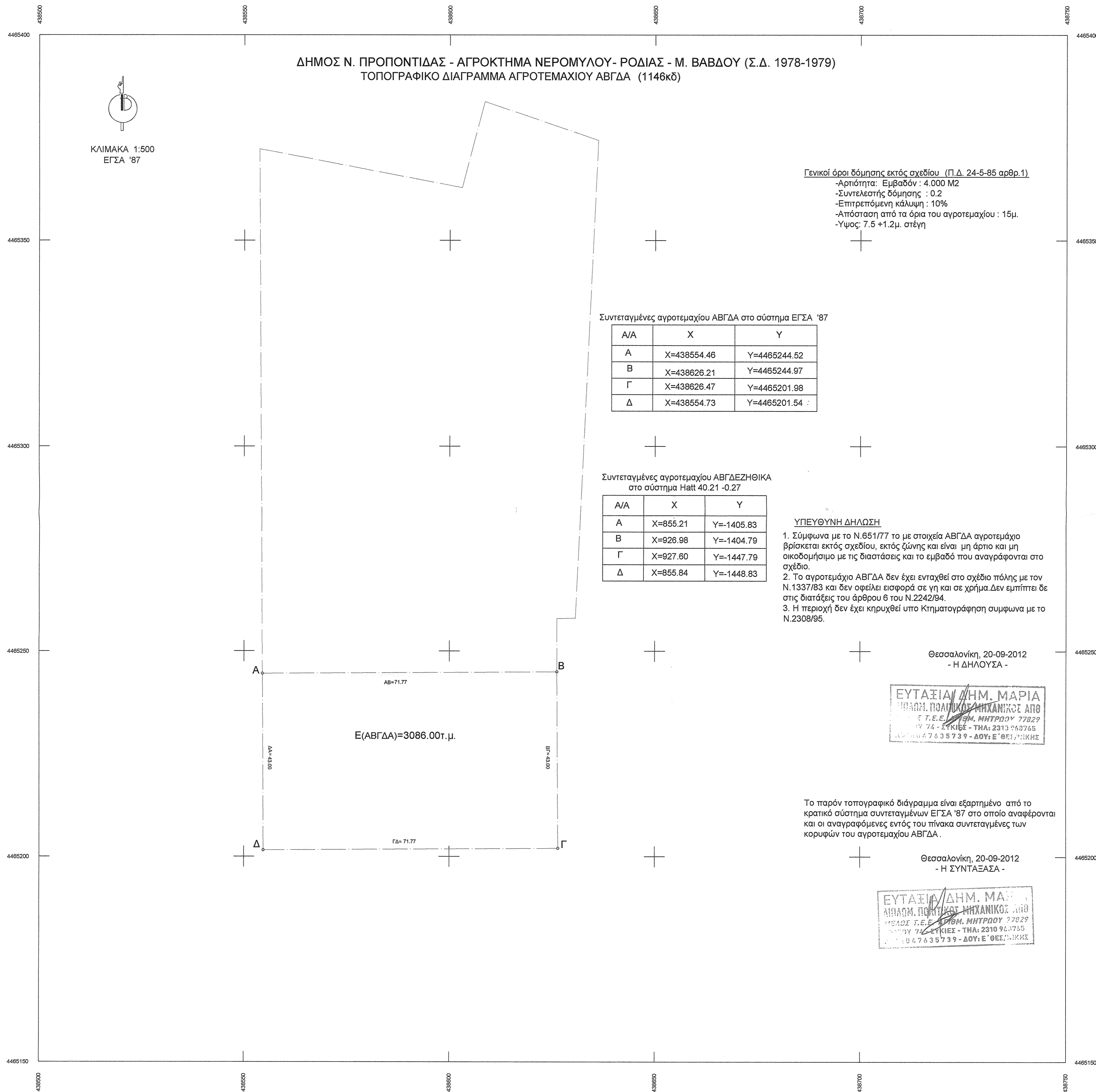

Γενικοί όροι δόμησης εκτός σχεδίου. (Π.Δ. 24-5-85 αρθρ.1)  
-Αρτιότητα: Εμβαδόν : 4.000 Μ2  
-Συντελεστής δόμησης : 0.2  
-Επιτρεπόμενη κάλυψη : 10%  
-Απόσταση από τα όρια του αγροτεμαχίου : 15μ.  
-Ύψος: 7,5 +1.2μ. στέγη

Συντεταγμένες αγροτεμαχίου ΑΒΓΔΑ στο σύστημα ΕΓΣΑ '87

A/A	X	Y
A	X=438554.46	Y=4465244.52
B	X=438626.21	Y=4465244.97
Γ	X=438626.47	Y=4465201.98
Δ	X=438554.73	Y=4465201.54

Συντεταγμένες αγροτεμαχίου ΑΒΓΔΕΖΗΘΙΚΑ στο σύστημα Hatt 40.21 -0.27

A/A	X	Y
A	X=855.21	Y=-1405.83
B	X=926.98	Y=-1404.79
Γ	X=927.60	Y=-1447.79
Δ	X=855.84	Y=-1448.83

ΥΠΕΥΘΥΝΗ ΔΗΛΩΣΗ

1. Σύμφωνα με το Ν.651/77 το με στοιχεία ΑΒΓΔΑ αγροτεμάχιο βρίσκεται εκτός σχεδίου, εκτός ζώνης και είναι μη άρτιο και μη οικοδομήσιμο με τις διαστάσεις και το εμβαδό που αναγράφονται στο σχέδιο.
2. Το αγροτεμάχιο ΑΒΓΔΑ δεν έχει ενταχθεί στο σχέδιο πόλης με τον Ν.1337/83 και δεν σφείλει εισφορά σε γη και σε χρήμα. Δεν εμπίπτει δε στις διατάξεις του άρθρου 6 του Ν.2242/94.
3. Η περιοχή δεν έχει κηρυχθεί υπο Κτηματογράφηση σύμφωνα με το Ν.2308/95.

Θεσσαλονίκη, 20-09-2012  
- Η ΔΗΛΟΥΣΑ -

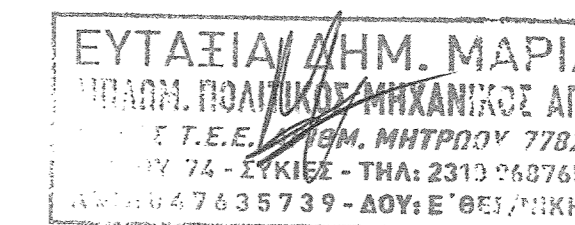

Το παρόν τοπογραφικό διάγραμμα είναι εξαρτημένο από το κρατικό σύστημα συντεταγμένων ΕΓΣΑ '87 στο οποίο αναφέρονται και οι αναγραφόμενες εντός του πίνακα συντεταγμένες των κορυφών του αγροτεμαχίου ΑΒΓΔΑ.

Θεσσαλονίκη, 20-09-2012  
- Η ΣΥΝΤΑΞΑΣΑ -

