

ΑΠΟΠΤΩΣΙΑ ΧΑΡΤΗ Γ.Υ.Σ. ΟΙΚ. ΒΡΥΣΗΣ

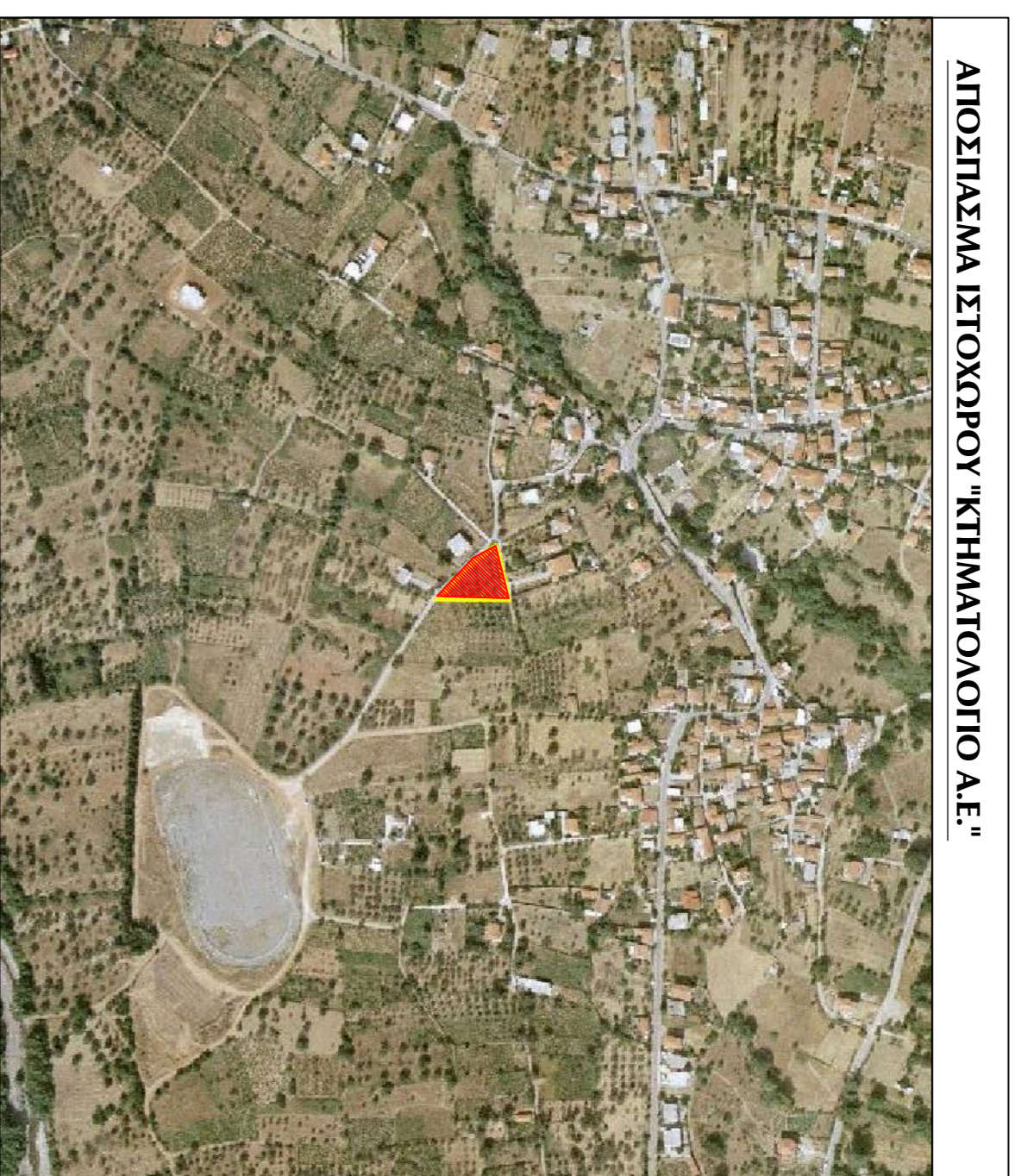

ΑΠΟΠΤΩΣΙΑ ΙΣΤΟΧΩΡΟΥ "ΚΤΗΜΑΤΟΛΟΓΙΟ Α.Ε."

ΔΗΜΟΣΗ ΙΔΙΟΚΤΗΤΗ
 Τα όρια και οι γειτονίες ιδιοκτησίας του Υπηρείου του φυσικού ορίου φαίνονται στο παρόν τοπογραφικό διαγράμμα υποδεικνύμενα από την Κορρού Γεωργία-Ελένη, η οποία αναλαμβάνει κάθε ευθύνη για την ορθότητα τους.
Α. ΒΑΒΛΙΟΣ 07/07/2015
Η ΔΗΜΟΣΙΑ

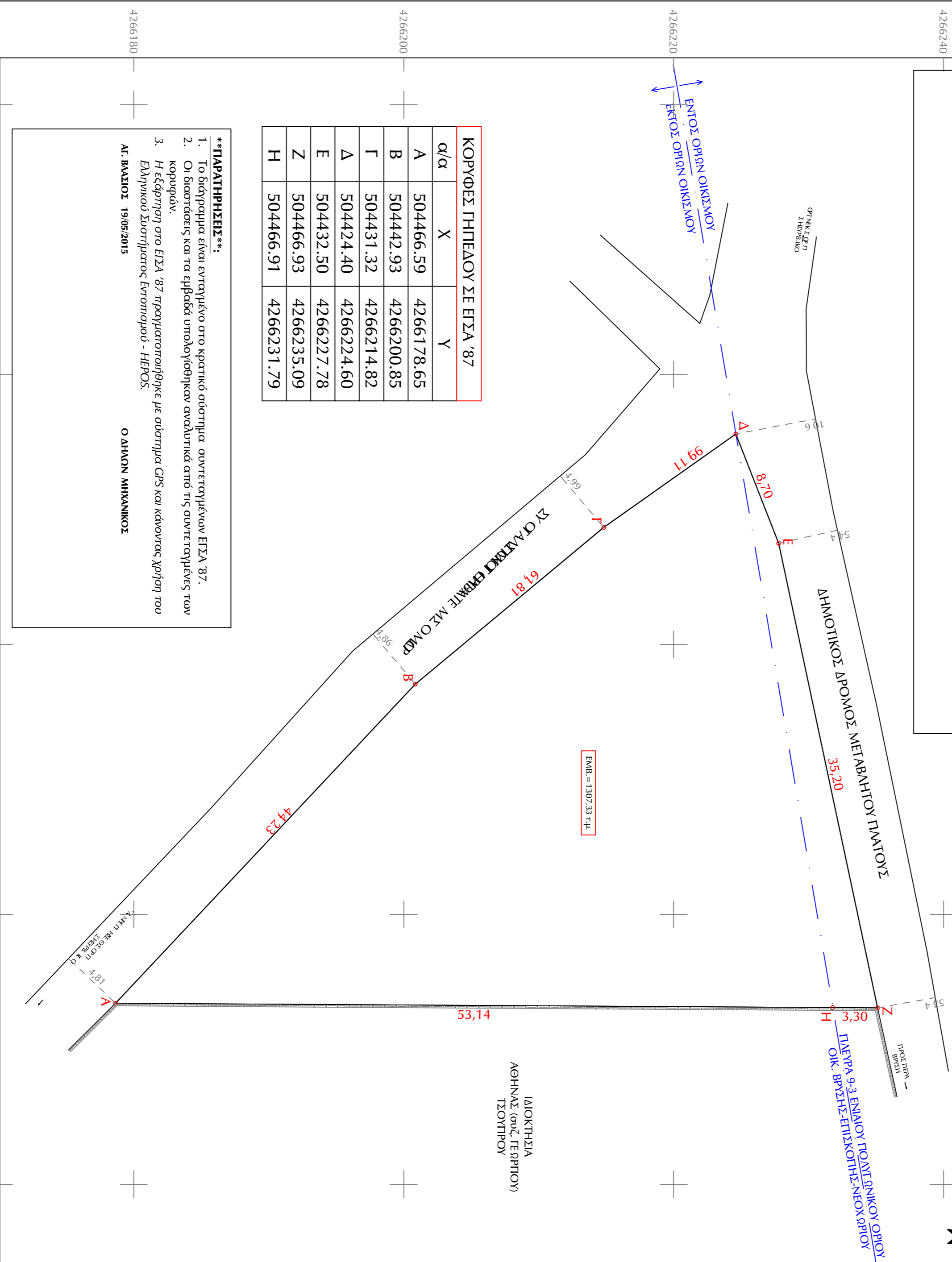

ΚΟΡΡΟΥΣ ΓΗΠΕΔΟΥ ΣΕ ΕΠΣΑ '87			
α/α	X	Y	
A	504466.59	4266178.65	
B	504442.93	4266200.85	
F	504431.32	4266214.82	
Δ	504424.40	4266224.60	
E	504432.50	4266227.78	
Z	504466.93	4266235.09	
H	504466.91	4266231.79	

"ΠΑΡΑΤΗΡΗΣΕΙΣ":
 1. Το διαγράμμα είναι ενταγμένο στο κτηνικό σύστημα συντεταγμένων ΕΠΣΑ '87.
 2. Οι διαστάσεις και τα εμβαδά υποδεικνύονται αναλυτικά από τις συντεταγμένες των κορυφών.
 3. Η έδραση στο ΕΠΣΑ '87 πραγματοποιήθηκε με σύστημα GPS και κάμερας, χρήση του Ελληνικού Σύστηματος Ενομοτύπου - ΗΕΠΟΣ.
Ο ΔΗΜΟΣ ΜΗΧΑΝΙΚΟΣ
Α. ΒΑΒΛΙΟΣ 19/07/2015

ΥΠΟΜΝΗΜΑ
ΓΕΝΙΚΟ ΟΡΟΛΟΓΙΟ
ΕΠΙΣΕ ΣΧΕΔΙΟ ΔΟΜΗΣΗΣ
 - Πλ. 24.05-83 Τμήρ. προνομιολογίας των όρων και προσαρμογών βεβαίωσης των υπηρεσιών των κελύμενων εκτάς των προπονητικών οχρέων των ποταμών και εκτάς των όρων των ποταμών υποκατάστατων από τον χρόνο 1923 ανακατανομή (Φ.Π.Σ. 27/03/51-05-85)
 - Ν. 32/21.2003/Φ.Π.Σ. 308/Α/31-12-2003, άρθρο 10, "Ρυθμίσεις για τη βεβαίωση εκτάς οχρέων"
 - Ν. 3962/2003/Φ.Π.Σ. 7/04-03-1992 - Έγκ. 3484/4/557/4/104/88 & Φ.Π.Σ. 140 Γ.Α.Α.Α.Π.Ο.Ε./24/04/2013
ΟΙΚΟΠΕΔΟ ΒΡΥΣΗΣ ΚΑΜΗΛΟΣ ΚΥΜΗΣ-ΑΜΒΕΡΙΟΥ ΕΡΩΒΙΑΣ
 - Διάταξη Π. 102/3 του 1923 περί ενσωμάτωσης κοινωφελών εκτάσεων
 - Ίσχυρ. Π. 2-4-04-11 985/006Κ, 181.03-04-11/985 άρθρος, προνομιολογική με Α.Ν. 5986/Ε.Π.Α.84/09-06-1986 (Φ.Π.Σ. 61/32/12-09-86) & Π.Δ. 2/89/04-11-2/01 & Ε 104/86
 - Ομοίως αναφορές στον ποταμό-Δαμπερίου, μετόπισ.
 - Άρνηση Π. 300/00 Π.
ΕΜΒΑΔΟΝ ΓΗΠΕΔΟΥ
 Εμβαδόν = 1307,33 τ.μ.
"ΠΑΡΑΤΗΡΗΣΕΙΣ":
 1. Το διαγράμμα είναι ενταγμένο στο κτηνικό σύστημα συντεταγμένων ΕΠΣΑ '87
 2. Οι διαστάσεις και τα εμβαδά υποδεικνύονται αναλυτικά από τις συντεταγμένες των κορυφών
 3. Η έδραση στο ΕΠΣΑ '87 πραγματοποιήθηκε με σύστημα GPS και κάμερας, χρήση του Ελληνικού Σύστηματος Ενομοτύπου - ΗΕΠΟΣ.
ΔΗΜΟΣΗ ΜΗΧΑΝΙΚΟΥ (ΝΟΜΟΣ 651/1977, ΑΡΘΡΟ 1ο, ΠΑΡΑΓΡ. 5ο)
 Το παρόν Υπηρείο με στοιχεία (ΔΒΙ ΔΕΔΩΝ) και Έναρξη = 1307,33 τ.μ. ιδιοκτησίας Κορρού Γεωργίας-Ελένης εμβαδόν = 1212,02 τ.μ. εκτάς του ενικού προδιαγεγραμμένου ορίου των οικογών Βρυσης-Ερμιονικής-Νεογούρου της Γ.Κ. Βρυσης της Δ.Ε. Κορώνων του Δ. Κορινθίας-Διφήλων της Π.Ε. Βοιωτίας, και είναι άρνη κατά παρακαλού και θα καταστεί δεσμευμένο με το από γυροβόρηση της οριζοντίας, άνωθεν Γ.Π. μετόπισ, και με το από 12/11/1992. Άρνη έδραση (Φ.Π.Σ. 7/04-03-1992) του οχρέου Γενικής και έκτας ποταμολογίας μετόπισ, εκτός του Υπηρείου με Α.Ν. 337/83 περί υποκατάστατων της Δ.Π.Π. οριζοντίας ορίου από βήμα. Επίσης δειγματοληψία από Α. ΒΑΒΛΙΟΣ 07/07/2015
Ο ΔΗΜΟΣ ΜΗΧΑΝΙΚΟΣ

ΠΙΤΚΟΣ ΓΕΩΡΓΙΟΣ
 ΑΙΤΙΑ ΤΟΠΟΓΡΑΦΟΣ ΜΗΧΑΝΙΚΟΣ Ε.Μ.Π.
 ΑΝΩΣΙΑΚΑ ΒΑΒΛΙΟΣ ΕΡΩΒΙΑΣ 2016
 ΤΗΛ: 2222 0 93263-67206654
 email: jgeorgio@bavali.com

ΙΔΙΟΚΤΗΤΗΣ:	ΚΟΡΡΟΥ ΓΕΩΡΓΙΑ-ΕΛΕΝΗ	
ΕΡΓΟ:	ΤΟΠΟΓΡΑΦΙΚΟ ΔΙΑΓΡΑΜΜΑ ΓΗΠΕΔΟΥ	
ΘΕΣΗ ΕΡΓΟΥ:	ΘΕΣΗ "ΚΑΤΣΑΔΟΥΝΗ" ΟΙΚ. ΒΡΥΣΗΣ (τρέφεται από το όριο του οικισμού) Γ.Κ. ΒΡΥΣΗΣ Δ.Ε. ΚΟΝΙΣΤΡΩΝ Δ. ΚΥΜΗΣ-ΑΜΒΕΡΙΟΥ Π.Ε. ΕΥΒΟΙΑΣ	
ΘΕΜΑ:	ΑΡ. ΣΧΕΔΙΟΥ	
ΚΙΛΜΑΚΑ:	1:250	ΤΟΠ. 01
ΠΕΡΙΟΔΟΣ:	ΙΟΥΛΙΟΣ 2015	
ΥΠΟΓΡΑΦΗ - ΣΦΡΑΓΙΔΑ:	ΓΕΩΡΓΙΟΣ ΠΙΤΚΟΣ	