

ΑΠΟΣΠΑΣΜΑ
ΑΠΟ ΤΟ ΧΑΡΤΗ ΕΥΡΥΤΕΡΗΣ ΠΕΡΙΟΧΗΣ ΠΟΥ ΦΑΙΝΕΤΑΙ Η ΘΕΣΗ ΤΟΥ ΓΕΩΤΕΜΑΧΙΟΥ
ΚΑΙΜΑΚΑ 1: 50000

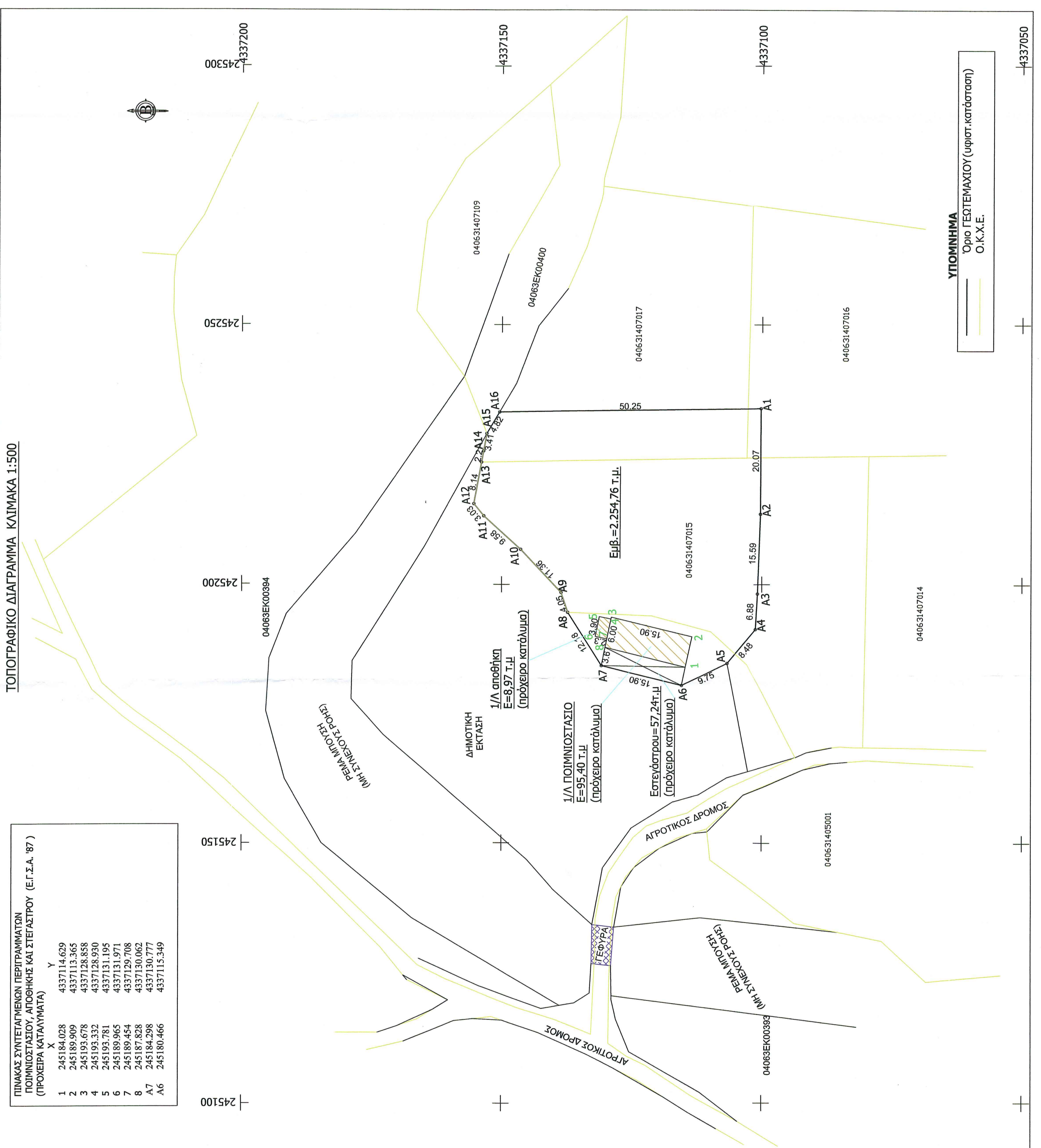
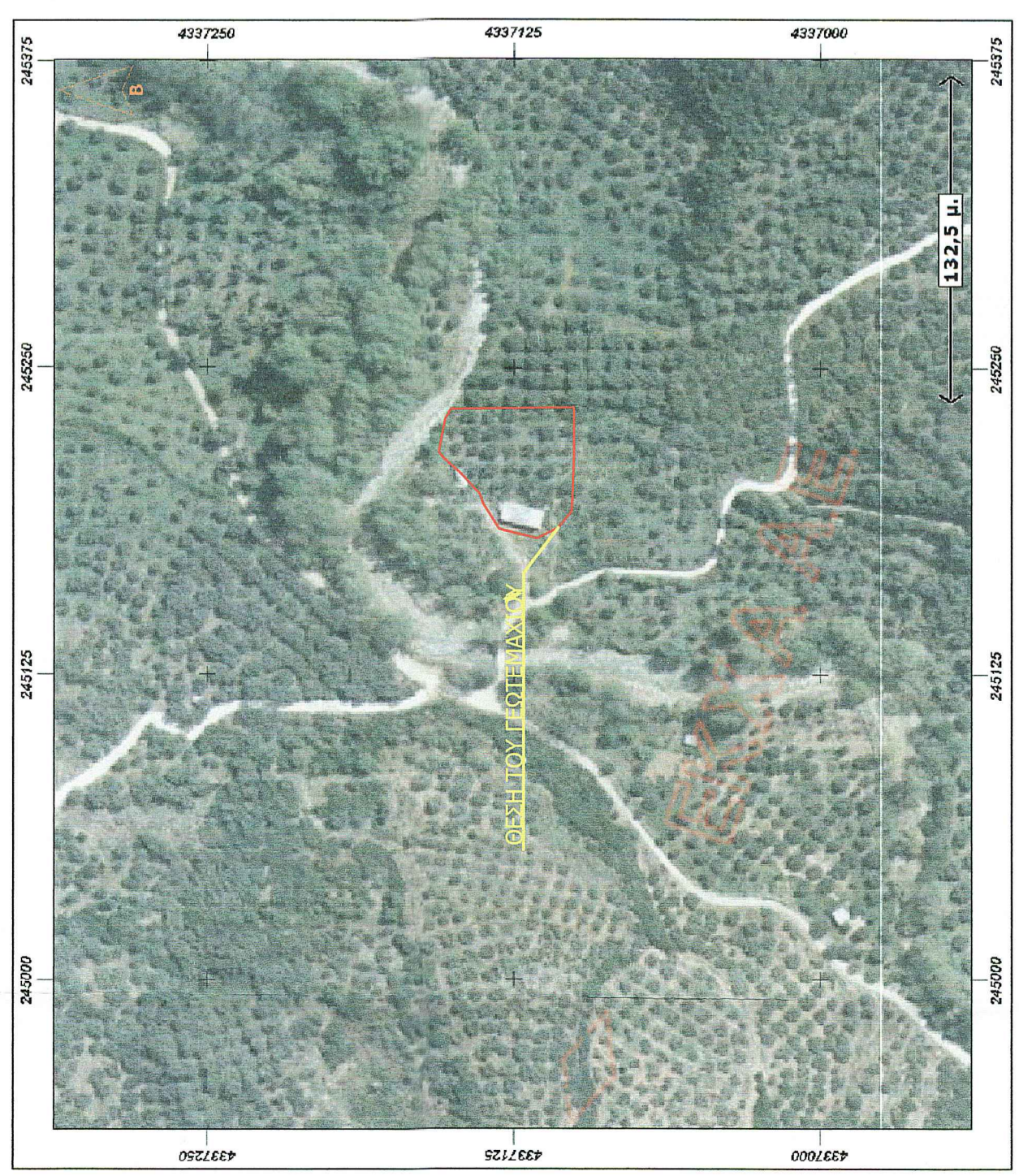
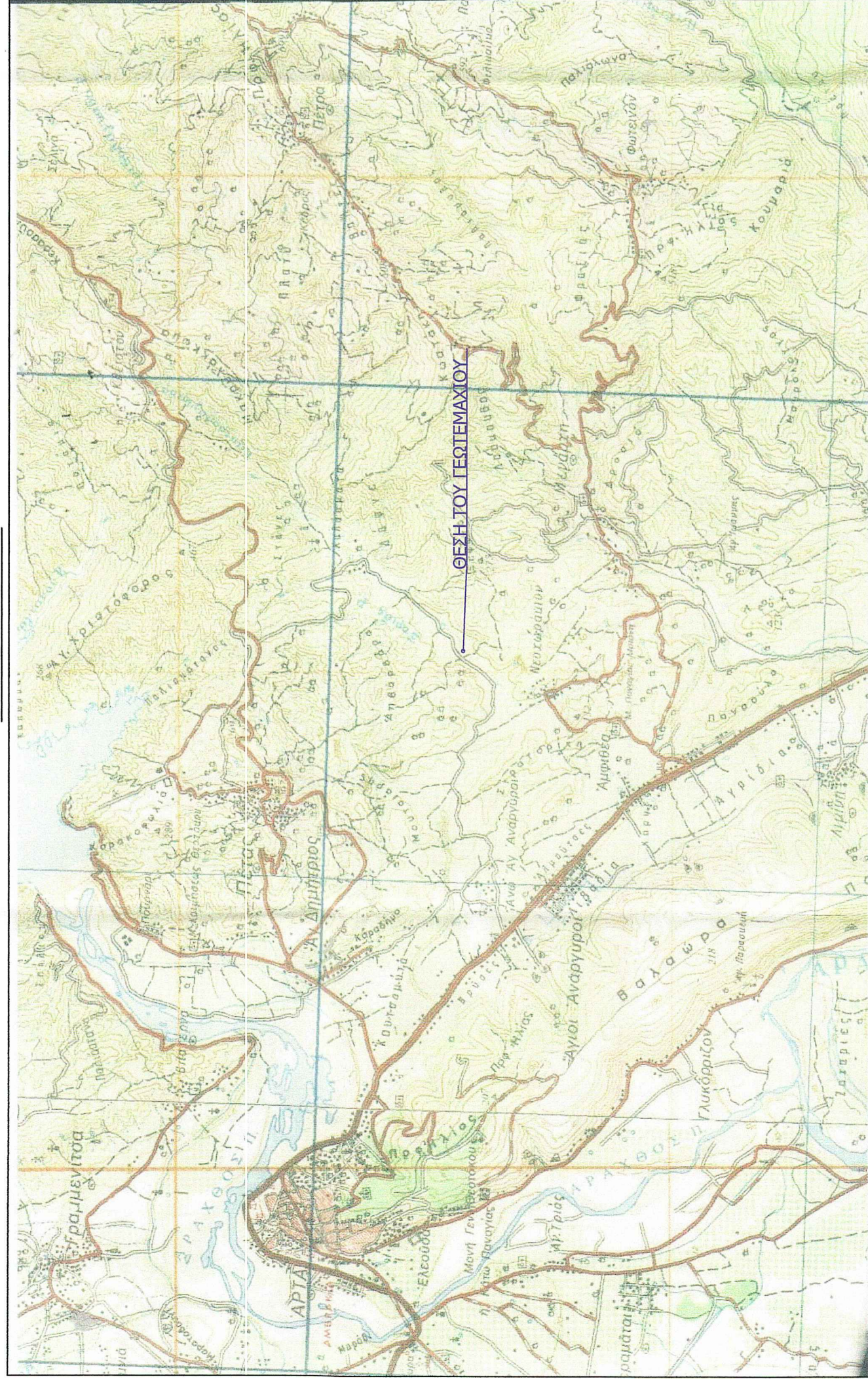

ΤΟΠΟΓΡΑΦΙΚΟ ΔΙΑΓΡΑΜΜΑ
Ε.Γ.Σ.Α. 87

Γεωμετρικών το με στοιχεία [Α1,Α2,Α3,Α4,Α5,Α6,Α7,Α8,Α9,Α10,Α11,Α12, Α13,Α14,Α15,Α16,Α17] Εμβαδόν=2.254,76 τ.μ.
κατά τον άξονα [Α1,Α2] Κλίμακα=1:500
Διευθυντής Ένωσης Πέλα Δήμου Ν. Σκοπιά Π.Ε. Αρτας, Κ. ΚΑΛΑΚΑΣ

ΣΥΝΤΕΛΕΓΜΕΝΟΙ ΚΟΡΥΦΑΙΟΙ ΓΕΩΤΕΜΑΧΙΟΥ

ΣΗΜΕΙΑ	X	Y	ΣΗΜΕΙΑ	X	Y
A1	245233.834	4337100.235	A9	245198.443	4337138.551
A2	245213.763	4337100.274	A10	245206.698	4337146.352
A3	245198.178	4337100.811	A11	245213.118	4337153.463
A4	245191.307	4337101.186	A12	245215.463	4337155.378
A5	245180.466	4337111.599	A13	245232.474	4337153.919
A6	245184.298	4337130.777	A14	245228.989	4337152.916
A7	245194.602	4337137.270	A15	245233.149	4337150.480
A8	245184.298	4337137.270	A16	245233.149	4337150.480

Οι διαστάσεις είναι ενταγμένο στο κριτικό σύστημα συντεταγμένων Ε.Γ.Σ.Α. 87.
Οι διαστάσεις και το εμβαδόν υπολογίστηκαν αναλυτικά από τις συντεταγμένες των κορυφών.

ΕΜΒΑΔΟΝ ΓΕΩΤΕΜΑΧΙΟΥ (αριθμός συμβολαίου 13727/1-7-1999 της συμβολαιογράφου Άρτας, Φρειδερίκης Μόσχογλου Νικόλαου)
ΣΗΜΕΙΑ 1-16 ΕΜΒΑΔΟΝ = 2.254,76 τ.μ.
Α1 Α2 Α3 Α4 Α5 Α6 Α7 Α8 Α9 Α10 Α11 Α12 Α13 Α14 Α15 Α16
ΔΙΟΚΤΗΣΙΑ: Αθανάσιος Γουρής των Κωνών

Δύο (2) ιδιοκτήτες: 4030/2011
Ο κάτωθι υπογεγραμμένος: Αθανάσιος Γουρής των Κωνών δηλώνει ότι τα όρια του γεωτεμαχίου με Ε=2.254,76 τ.μ. υποδείχθηκαν από εμένα και επιβεβαιώθηκαν για την ακρίβεια των δηλωμένων ορίων του.
Ο ΔΗΛΩΣ

ΔΗΛΩΣΗ ΜΗΧΑΝΙΚΟΥ Ν.651/77
Δηλώνω υπεύθυνα ότι, το υπό τα στοιχεία [Α1,Α2,Α3,Α4,Α5,Α6,Α7,Α8,Α9,Α10,Α11, Α12,Α13,Α14,Α15,Α16,Α17] γεωτεμάριο Εμβαδόν=2.254,76 τ.μ., που βρίσκεται στη θέση " Καρμωδίτσι " Τοπικής Κοινότητας Πέλα Δημοτικής Ενότητας Πέλα Δήμου Ν. Σκοπιά Π.Ε. Αρτας είναι ακριβές, εκτός όρων NATURA , μη όρων και μη οικοδομήσιμα σύμφωνα με τις ισχύουσες πολεοδομικές διατάξεις.
Ο ΜΗΧΑΝΙΚΟΣ

ΓΕΩΡΓΙΟΣ Κ. ΑΝΑΓΝΩΣΤΟΥ
ΔΙΠΛ. ΠΡΟΦ. ΓΕΩΜ. ΜΗΧΑΝΙΚΟΣ
ΜΕΛΟΣ ΤΗΣ ΕΤΕΡΗΣ ΕΚΔΟΣΗΣ ΕΤΕΚΕ
Φ.Μ.Π. 224/2014 ΕΠΙΧΡ. 683/6911599
ΚΑΤ. 127071855-ΔΟΥ ΑΡΤΑΣ
ΚΑΤ. 127071855-ΔΟΥ ΑΡΤΑΣ

ΕΛΛΗΝΙΚΗ ΔΗΜΟΚΡΑΤΙΑ
ΑΡΧΑΙΟΛΟΓΙΚΟ ΜΟΥΣΕΙΟ
ΗΠΕΙΡΟΥ - ΔΥΤ. ΜΑΚΕΔΟΝΙΑΣ
Δ/ΝΣΗ ΔΑΣΩΝ ΑΡΤΑΣ
Το παρόν ανήκει στο υπ. αριθμό 2234/23-9-2015 έγγραφο της Δ/νσης Δασών Αρτας
Θεωρήθηκε
Αρτ. 23-05-2015
Σ. Περίδημος Δ/νσης
ΕΛΛΗΝΙΚΗ ΔΗΜΟΚΡΑΤΙΑ
ΥΠΟΥΡΓΕΙΟ ΠΑΙΔΕΙΑΣ, ΕΡΕΥΝΑΣ ΚΑΙ ΘΡΗΣΚΕΥΜΑΤΩΝ
ΕΛΛΗΝΙΚΟ ΓΕΩΓΡΑΦΙΚΟ ΙΝΣΤΙΤΟΥΤΟ
ΕΠΙΧΕΙΡΗΣΙΑΚΟ ΠΡΟΓΡΑΜΜΑ
ΕΠΙΧΡΗΜΑΤΟΔΟΤΗΣΗ ΕΡΕΥΝΑΣ

Θεωρήσεις		Υπογραφή - Σφραγίδα	Χρόνος	Αριθμός Σχεδίου - Νο
Εγκρίσεις		ΓΕΩΡΓΙΟΣ Κ. ΑΝΑΓΝΩΣΤΟΥ ΔΙΠΛ. ΠΡΟΦ. ΓΕΩΜ. ΜΗΧΑΝΙΚΟΣ ΜΕΛΟΣ ΤΗΣ ΕΤΕΡΗΣ ΕΚΔΟΣΗΣ ΕΤΕΚΕ Φ.Μ.Π. 224/2014 ΕΠΙΧΡ. 683/6911599 ΚΑΤ. 127071855-ΔΟΥ ΑΡΤΑΣ	07/2015	ΤΔ
Έργο	ΤΟΠΟΓΡΑΦΙΚΟ ΔΙΑΓΡΑΜΜΑ ΓΕΩΤΕΜΑΧΙΟΥ			Κλίμακας 1:500 & 1:50000
Θέση	" ΚΑΡΑΜΟΥΤΣΙ " (ΕΚΤΟΣ ΣΧΕΛΙΟΥ) ΤΟΠΙΚΗΣ ΚΟΙΝΟΤΗΤΑΣ ΠΕΤΑ ΔΗΜΟΤΙΚΗΣ ΕΝΟΤΗΤΑΣ ΠΕΤΑ ΔΗΜΟΥ Ν. ΣΚΟΥΦΑ Π.Ε. ΑΡΤΑΣ			
Μελετές	ΑΝΑΓΝΩΣΤΟΥ ΓΕΩΡΓΙΟΣ Πολίτικος Μηχανικός			
Θέμα Σχεδίου	ΤΟΠΟΓΡΑΦΙΚΟ ΔΙΑΓΡΑΜΜΑ			