



Εμβαδόν

Το εμβαδόν του γεωμετρικού με στοιχεία (1-2-3-4-5-6-7) είναι 6.829,04 μ.²

ΔΙΑΓΡΑΦΗ ΣΤΕΡΕΩΣ

Ο ιδιοκτήτης Σπύρος Βασιλείος, δηλώνει ότι τα όρια όπως περιγράφονται, στην επιγραφή, είναι τα όρια και είναι αληθή.

Ο Δημ. ...

Παρατηρήσεις

1. Δεν έγινε έλεγχος ήλιου ...
2. Το τοπογραφικό διάγραμμα ...
3. Η σπουδαιότητα έγινε με ...
4. ...
5. ...
6. ...

ΣΤΑΘ	X	Y
1	292507,86	4197410,67
2	292507,86	4197405,11
3	292525,44	4197405,11
4	292525,31	4197402,12
5	292525,28	4197398,55
6	292525,28	4197386,40
7	292497,05	4197401,07
8	292525,35	4197405,31
9	292525,35	4197405,31
10	292525,35	4197405,31
11	292525,37	4197400,74
12	292525,37	4197415,69
13	292519,60	4197407,28
14	292525,35	4197380,12
15	292525,35	4197380,12
16	292525,35	4197380,12
17	292525,35	4197380,12
18	292525,35	4197380,12
19	292525,35	4197380,12
20	292525,35	4197380,12
21	292525,35	4197380,12
22	292525,35	4197380,12
23	292525,35	4197380,12
24	292514,45	4197380,12
25	292525,35	4197380,12
26	292514,48	4197380,12
27	292514,48	4197380,12
28	292510,73	4197404,89

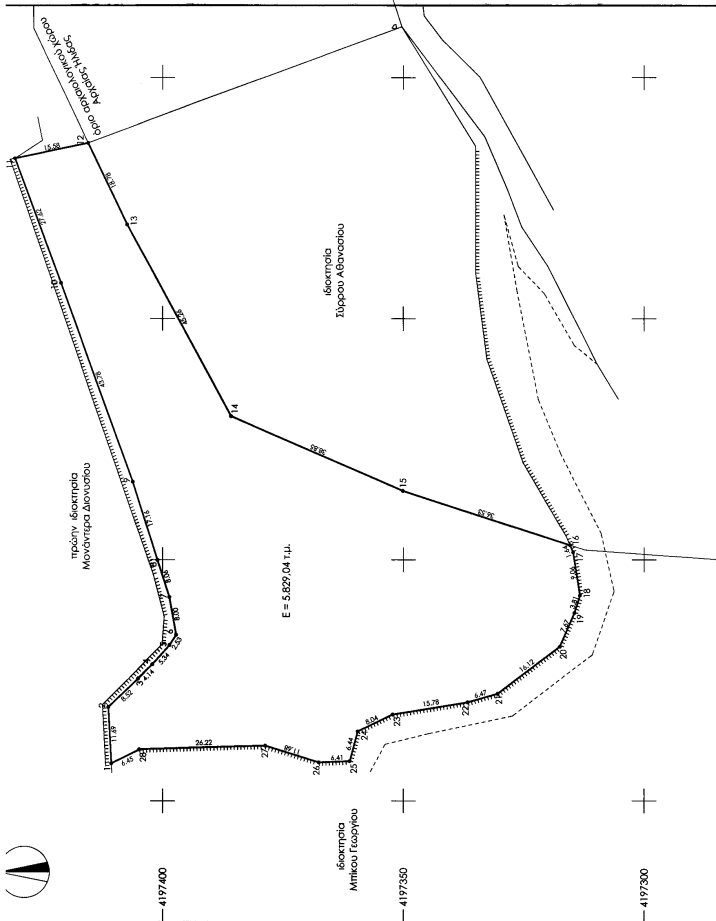

Ζαχαρόπουλος Παντελής
 Διπλ. Πολιτικός Μηχανικός
 Αν. Πατισσέου 73, Βαρθολομαίο
 Τηλ. 26230 42002 κιν. 6942985261

Σπύρος Βασιλείος
 αποτύπωση ιδιοκτησίας

Εργασία: "ΝΗΣΙΑ ή ΠΟΤΑΜΙΑ"
 κτηματική περιφέρεια Τ.Κ. Ολύγας
 Δήμος Πηγαίου Π.Ε. Ηλείας

Κλίμακα: 1 : 500
 Αρ. Σχεδίου: Τ-1

Μεταπίτση: Πρωτότυπος Σαράντης
 Χρόνος Μαζίτης: Ιανουάριος 2015

Υπογραφή: Σπύρος Βασιλείος
 Ε. Π. Η. Η.
 Τοπογραφικό διάγραμμα
 Θεωρείται έγκυρο σύμφωνα με το άρθρο 10 του Ν. 1566/1985
 για την αποτύπωση κτηματικών ορίων
 σύμφωνα με το άρθρο 2, παρ. 2, του Ν. 1566/1985

Υπογραφή: Παντελής Ζαχαρόπουλος
 Ε. Π. Η. Η.
 Πρωτότυπος Σαράντης
 Χρόνος Μαζίτης: Ιανουάριος 2015

Υπογραφή: Σπύρος Βασιλείος
 Ε. Π. Η. Η.
 Πρωτότυπος Σαράντης
 Χρόνος Μαζίτης: Ιανουάριος 2015